

【職業別】求人・求職バランスシート(パート除く常用)

ハローワーク帯広
パート除く常用

[令和6年12月内容]

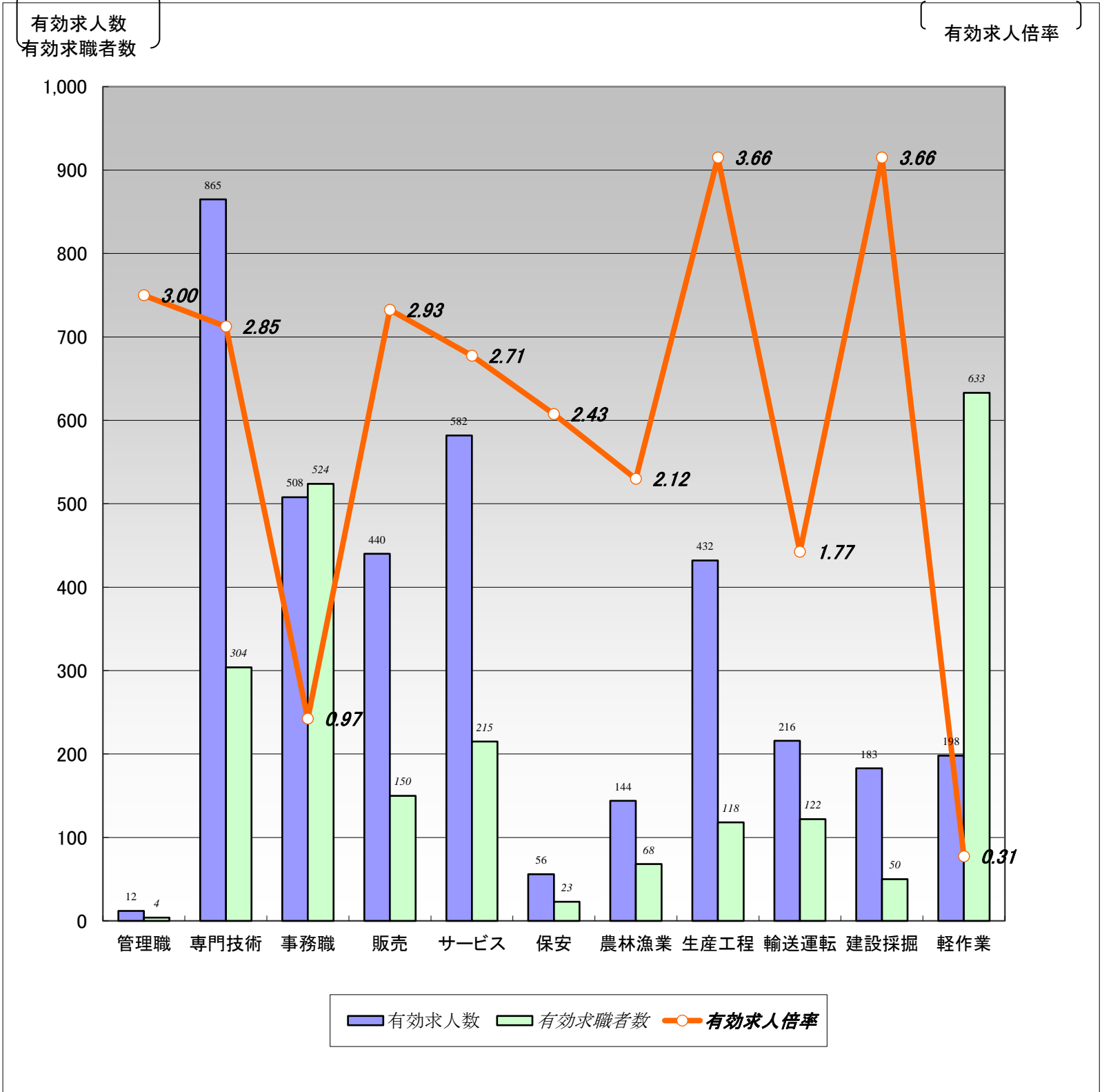

	職業計	管理職	専門技術	事務職	販売	サービス	保安	農林漁業	生産工程	輸送運転	建設採掘	軽作業
有効求人数	3,636	12	865	508	440	582	56	144	432	216	183	198
有効求職者数	2,768	4	304	524	150	215	23	68	118	122	50	633
有効求人倍率	1.31	3.00	2.85	0.97	2.93	2.71	2.43	2.12	3.66	1.77	3.66	0.31

(注) 1.パート、新規学校卒業者を除く常用雇用状況を表示。

2.有効求人倍率は、有効求人数÷有効求職者数で、求職者1人あたりの求人数を表す。

また、分母である有効求職者数が0の場合は、求人倍率が計算できないため、求人数÷1として表示。

3.ハローワークインターネットサービスの機能拡充に伴い、令和3年9月以降の数値には、ハローワークに来所せず、オンライン上で求職登録した求職者数が含まれている。

4.有効求職者数については、分類不能等のものが存在するため、職業計と必ずしも一致しない。

【職業別】求人・求職・賃金状況(パート除く常用)

ハローワーク帯広

〔令和6年12月内容〕

(単位:人、倍、円)

	新規求人数	月間 有効求人数	新規求職 申込件数	月間 有効求職者数	有効求人倍率	新規求人賃金	新規求職 希望賃金
職業計	1,285	3,636	456	2,768	1.31	206,332	207,217
管理的職業	6	12	1	4	3.00	248,813	300,000
専門的・技術的職業	359	865	62	304	2.85	226,746	225,614
開発・製造技術者	4	30	2	13	2.31	185,150	210,000
建築・土木・測量技術者	76	186	6	21	8.86	236,281	326,000
情報処理・通信技術者	5	18	5	21	0.86	199,869	240,000
医師、薬剤師等	10	22	0	2	11.00	648,597	0
看護師、保健師等	85	225	18	65	3.46	214,598	230,667
医療技術者、栄養士等	31	106	8	34	3.12	212,245	211,250
保育士、福祉相談員等	98	185	11	84	2.20	190,885	208,889
事務的職業	231	508	81	524	0.97	189,727	186,000
一般事務員	197	361	75	468	0.77	187,802	183,571
会計・経理事務員	15	33	1	33	1.00	194,331	250,000
営業・販売事務員	12	91	3	9	10.11	215,416	223,333
販売の職業	135	440	14	150	2.93	202,442	197,500
販売店員、訪問販売員	52	240	8	90	2.67	187,111	192,857
保険外交員、サービス外交員	1	1	2	5	0.20	250,000	185,000
営業員	82	199	4	55	3.62	211,353	216,667
サービスの職業	178	582	36	215	2.71	197,592	184,333
ホームヘルパー、ケアワーカー	60	261	7	77	3.39	186,879	176,667
看護助手、歯科助手等	15	66	1	8	8.25	177,844	200,000
調理人、調理見習	46	113	12	59	1.92	209,538	185,000
給仕、接客サービス員	35	91	10	39	2.33	205,886	186,000
マンション、駐車場等管理人	2	7	0	5	1.40	211,940	0
保安の職業	7	56	2	23	2.43	198,052	170,000
警備員	7	56	2	23	2.43	198,052	170,000
農林漁業の職業	51	144	17	68	2.12	213,367	218,667
生産工程の職業	123	432	18	118	3.66	190,004	210,625
生産機械制御・監視員	3	12	1	7	1.71	174,510	170,000
金属加工、溶接・溶断工	14	41	3	13	3.15	192,700	223,333
その他の製造加工作業員	40	139	7	50	2.78	183,770	195,000
機械組立工	2	18	1	11	1.64	173,410	200,000
整備工・修理工	62	199	3	21	9.48	193,262	250,000
製品検査工	1	7	0	7	1.00	200,000	0
塗装、CADオペレーター	1	16	3	9	1.78	176,000	220,000
輸送、機械運転の職業	77	216	27	122	1.77	218,751	242,222
自動車運転手	64	151	14	83	1.82	226,666	248,571
ボイラー・建設機械運転工	8	54	7	20	2.70	196,260	242,857
建設・採掘の職業	55	183	9	50	3.66	200,380	228,571
型枠大工、とび工	17	39	0	6	6.50	203,195	0
大工・左官	8	41	1	14	2.93	182,641	0
電気工事、電気配線工	8	34	0	6	5.67	197,100	0
建設・土木作業員	22	69	8	24	2.88	208,739	228,571
運搬・清掃・包装の職業	63	198	98	633	0.31	194,290	203,977
運搬、配達、倉庫作業員	30	101	14	63	1.60	204,169	221,000
清掃作業員	13	28	1	24	1.17	190,182	200,000
包装作業員	2	14	0	5	2.80	172,723	0
選別作業員、軽作業員	18	55	83	541	0.10	188,469	201,818

注) 1.パート、新規学校卒業者を除く常用雇用状況を表示。

2.職業分類については、「日本標準職業分類」を使用している。

3.分母である有効求職者数が0の場合は、求人倍率が計算できないため、求人数÷1として表示。

4.新規求人賃金は令和6年12月に帯広のハローワークに申し込まれた新規求人の下限賃金の平均額を表示。

5.新規求職希望賃金は令和6年12月に帯広のハローワークに申し込まれた新規求職の希望賃金の平均額を表示。

6.ハローワークインターネットサービスの機能拡充に伴い、令和3年9月以降の数値には、ハローワークに来所せず、オンライン上で求職登録した求職者数が含まれている。

【職業別】求人・求職バランスシート(常用パート)

ハローワーク帯広
常用パート

〔令和6年12月内容〕

有効求人数
有効求職者数

〔有効求人倍率〕

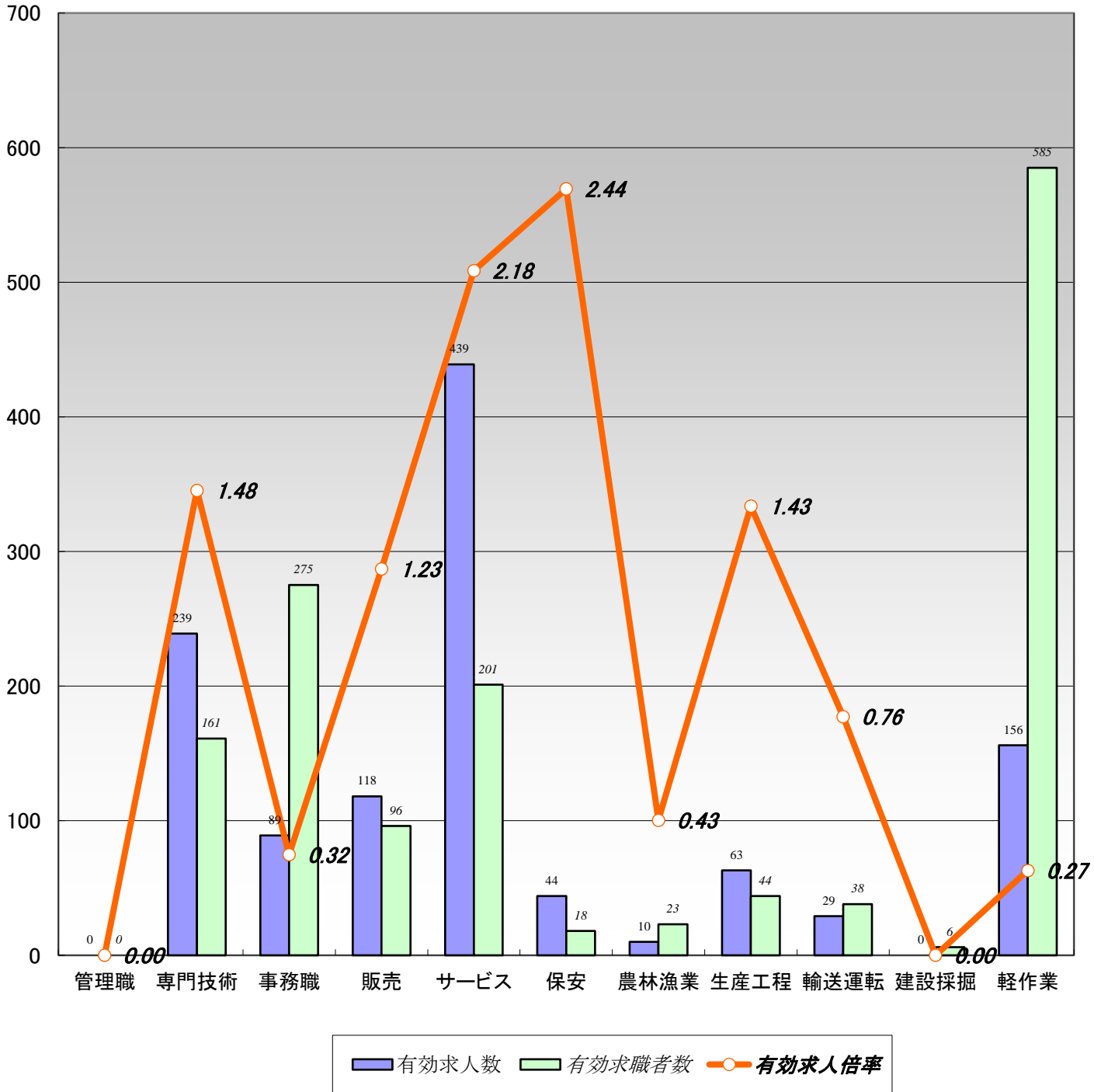

職業計	管理職	専門技術	事務職	販売	サービス	保安	農林漁業	生産工程	輸送運転	建設採掘	軽作業	
有効求人数	1,187	0	239	89	118	439	44	10	63	29	0	156
有効求職者数	1,901	0	161	275	96	201	18	23	44	38	6	585
有効求人倍率	0.62	0.00	1.48	0.32	1.23	2.18	2.44	0.43	1.43	0.76	0.00	0.27

(注)1.新規学校卒業者を除く常用的パート雇用状況を表示。

2.有効求人倍率は、有効求人数÷有効求職者数で、求職者1人あたりの求人数を表す。

また、分母である有効求職者数が0の場合は、求人倍率が計算できないため、求人数÷1として表示。

3.ハローワークインターネットサービスの機能拡充に伴い、令和3年9月以降の数値には、ハローワークに来所せず、オンライン上で求職登録した求職者数が含まれている。

4.有効求職者数については、分類不能等のものが存在するため、職業計と必ずしも一致しない。

【職業別】求人・求職・賃金状況(常用パート)

ハローワーク帯広

〔令和6年12月内容〕

(単位:人、倍、円)

	新規求人数	月間 有効求人数	新規求職 申込件数	月間 有効求職者数	有効求人倍率	新規求人賃金	新規求職 希望賃金
職業計	390	1,187	229	1,901	0.62	1,117	1,071
管理的職業	0	0	0	0	0.00	0	0
専門的・技術的職業	98	239	22	161	1.48	1,253	1,245
開発・製造技術者	0	0	0	4	0.00	0	0
建築・土木・測量技術者	0	0	1	3	0.00	0	1,010
情報処理・通信技術者	0	0	0	8	0.00	0	0
医師、薬剤師等	0	1	0	8	0.13	0	0
看護師、保健師等	30	93	11	66	1.41	1,384	1,362
医療技術者、栄養士等	5	24	1	9	2.67	1,323	1,010
保育士、福祉相談員等	47	96	5	42	2.29	1,110	1,080
事務的職業	22	89	39	275	0.32	1,203	1,034
一般事務員	17	56	32	251	0.22	1,235	1,033
会計・経理事務員	2	3	5	17	0.18	1,105	1,046
営業・販売事務員	2	4	1	2	2.00	1,050	1,010
販売の職業	36	118	4	96	1.23	1,088	1,023
販売店員、訪問販売員	35	108	4	92	1.17	1,087	1,023
保険外交員、サービス外交員	0	6	0	0	6.00	0	0
営業員	1	4	0	4	1.00	1,105	0
サービスの職業	147	439	30	201	2.18	1,050	1,109
ホームヘルパー、ケアワーカー	35	157	11	59	2.66	1,049	1,094
看護助手、歯科助手等	6	37	1	7	5.29	1,142	1,010
調理人、調理見習	35	86	11	71	1.21	1,053	1,090
給仕、接客サービス員	58	115	5	32	3.59	1,037	1,226
マンション、駐車場等管理人	1	2	0	8	0.25	1,010	0
保安の職業	16	44	0	18	2.44	1,280	0
警備員	16	44	0	18	2.44	1,280	0
農林漁業の職業	2	10	6	23	0.43	1,100	1,042
生産工程の職業	8	63	2	44	1.43	1,087	1,010
生産機械制御・監視員	0	0	0	1	0.00	0	0
金属加工、溶接・溶断工	0	1	0	1	1.00	0	0
その他の製造加工作業員	8	57	2	36	1.58	1,087	1,010
機械組立工	0	3	0	2	1.50	0	0
整備工・修理工	0	1	0	3	0.33	0	0
製品検査工	0	0	0	0	0.00	0	0
塗装、CADオペレーター	0	1	0	1	1.00	0	0
輸送、機械運転の職業	6	29	5	38	0.76	1,195	1,054
自動車運転手	5	24	4	24	1.00	1,184	1,065
ボイラー・建設機械運転工	0	3	1	12	0.25	0	1,010
建設・採掘の職業	0	0	3	6	0.00	0	1,040
型枠大工、とび工	0	0	0	0	0.00	0	0
大工・左官	0	0	2	4	0.00	0	1,010
電気工事、電気配線工	0	0	0	1	0.00	0	0
建設・土木作業員	0	0	1	1	0.00	0	1,100
運搬・清掃・包装の職業	55	156	70	585	0.27	1,046	1,048
運搬、配達、倉庫作業員	10	32	2	21	1.52	1,037	1,010
清掃作業員	25	59	3	74	0.80	1,063	1,023
包装作業員	3	9	0	6	1.50	1,010	0
選別作業員、軽作業員	17	56	65	484	0.12	1,026	1,050

注) 1.新規学校卒業者を除く常用的パート雇用状況を表示。

2.職業分類については、「日本標準職業分類」を使用している。

3.分母である有効求職者数が0の場合は、求人倍率が計算できないため、求人数÷1として表示。

4.新規求人賃金は令和6年12月に帯広のハローワークに申し込まれた新規求人の下限賃金の平均額を表示。

5.新規求職希望賃金は令和6年12月に帯広のハローワークに申し込まれた新規求職の希望賃金の平均額を表示。

6.ハローワークインターネットサービスの機能拡充に伴い、令和3年9月以降の数値には、ハローワークに来所せず、オンライン上で求職登録した求職者数が含まれている。

【職業別】求人・求職バランスシート(パート含む常用)

ハローワーク帯広
パート含む常用

[令和6年12月内容]

有効求人数
有効求職者数

[有効求人倍率]

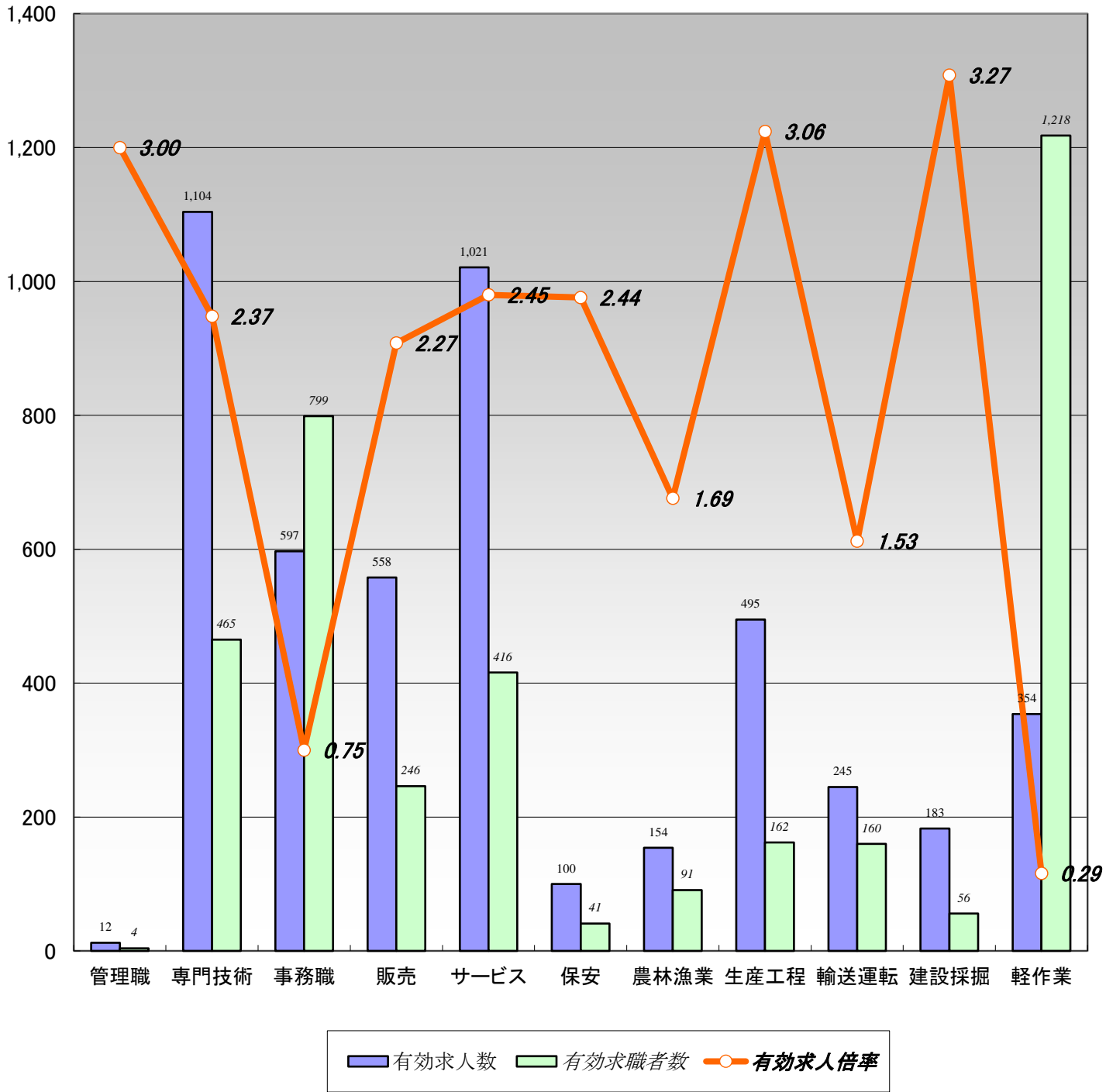

	職業計	管理職	専門技術	事務職	販売	サービス	保安	農林漁業	生産工程	輸送運転	建設採掘	軽作業
有効求人数	4,823	12	1,104	597	558	1,021	100	154	495	245	183	354
有効求職者数	4,669	4	465	799	246	416	41	91	162	160	56	1,218
有効求人倍率	1.03	3.00	2.37	0.75	2.27	2.45	2.44	1.69	3.06	1.53	3.27	0.29

(注)1.新規学校卒業者を除くパート含む常用雇用状況を表示。

2.有効求人倍率は、有効求人数÷有効求職者数で、求職者1人あたりの求人数を表す。

また、分母である有効求職者数が0の場合は、求人倍率が計算できないため、求人数÷1として表示。

3.ハローワークインターネットサービスの機能拡充に伴い、令和3年9月以降の数値には、ハローワークに来所せず、オンライン上で求職登録した求職者数が含まれている。

4.有効求職者数については、分類不能等のものが存在するため、職業計と必ずしも一致しない。

【職業別】求人・求職・賃金状況(パート含む常用)

ハローワーク帯広

〔令和6年12月内容〕

(単位:人、倍、円)

	月間有効 求人倍率	月間有効 求人数	月間有効 求職者数	一般		パート	
				新規求人賃金	新規求職希望賃金	新規求人賃金	新規求職希望賃金
職業計	1.03	4,823	4,669	206,332	207,217	1,117	1,071
管理的職業	3.00	12	4	248,813	300,000	0	0
専門的・技術的職業	2.37	1,104	465	226,746	225,614	1,253	1,245
開発・製造技術者	1.76	30	17	185,150	210,000	0	0
建築・土木・測量技術者	7.75	186	24	236,281	326,000	0	1,010
情報処理・通信技術者	0.62	18	29	199,869	240,000	0	0
医師、薬剤師等	2.30	23	10	648,597	0	0	0
看護師、保健師等	2.43	318	131	214,598	230,667	1,384	1,362
医療技術者、栄養士等	3.02	130	43	212,245	211,250	1,323	1,010
保育士、福祉相談員等	2.23	281	126	190,885	208,889	1,110	1,080
事務的職業	0.75	597	799	189,727	186,000	1,203	1,034
一般事務員	0.58	417	719	187,802	183,571	1,235	1,033
会計・経理事務員	0.72	36	50	194,331	250,000	1,105	1,046
営業・販売事務員	8.64	95	11	215,416	223,333	1,050	1,010
販売の職業	2.27	558	246	202,442	197,500	1,088	1,023
販売店員、訪問販売員	1.91	348	182	187,111	192,857	1,087	1,023
保険外交員、サービス外交員	1.40	7	5	250,000	185,000	0	0
営業員	3.44	203	59	211,353	216,667	1,105	0
サービスの職業	2.45	1,021	416	197,592	184,333	1,050	1,109
ホームヘルパー、ケアワーカー	3.07	418	136	186,879	176,667	1,049	1,094
看護助手、歯科助手等	6.87	103	15	177,844	200,000	1,142	1,010
調理人、調理見習	1.53	199	130	209,538	185,000	1,053	1,090
給仕、接客サービス員	2.90	206	71	205,886	186,000	1,037	1,226
マンション、駐車場等管理人	0.69	9	13	211,940	0	1,010	0
保安の職業	2.44	100	41	198,052	170,000	1,280	0
警備員	2.44	100	41	198,052	170,000	1,280	0
農林漁業の職業	1.69	154	91	213,367	218,667	1,100	1,042
生産工程の職業	3.06	495	162	190,004	210,625	1,087	1,010
生産機械制御・監視員	1.50	12	8	174,510	170,000	0	0
金属加工、溶接・溶断工	3.00	42	14	192,700	223,333	0	0
その他の製造加工作業員	2.28	196	86	183,770	195,000	1,087	1,010
機械組立工	1.62	21	13	173,410	200,000	0	0
整備工・修理工	8.33	200	24	193,262	250,000	0	0
製品検査工	1.00	7	7	200,000	0	0	0
塗装、CADオペレーター	1.70	17	10	176,000	220,000	0	0
輸送、機械運転の職業	1.53	245	160	218,751	242,222	1,195	1,054
自動車運転手	1.64	175	107	226,666	248,571	1,184	1,065
ボイラー・建設機械運転工	1.78	57	32	196,260	242,857	0	1,010
建設・採掘の職業	3.27	183	56	200,380	228,571	0	1,040
型枠大工、とび工	6.50	39	6	203,195	0	0	0
大工・左官	2.28	41	18	182,641	0	0	1,010
電気工事、電気配線工	4.86	34	7	197,100	0	0	0
建設・土木作業員	2.76	69	25	208,739	228,571	0	1,100
運搬・清掃・包装の職業	0.29	354	1,218	194,290	203,977	1,046	1,048
運搬、配達、倉庫作業員	1.58	133	84	204,169	221,000	1,037	1,010
清掃作業員	0.89	87	98	190,182	200,000	1,063	1,023
包装作業員	2.09	23	11	172,723	0	1,010	0
選別作業員、軽作業員	0.11	111	1,025	188,469	201,818	1,026	1,050

注) 1.新規学校卒業者を除くパート含む常用雇用状況を表示。

2.職業分類については、「日本標準職業分類」を使用している。

3.分母である有効求職者数が0の場合は、求人倍率が計算できないため、求人数÷1として表示。

4.新規求人賃金は令和6年12月に帯広のハローワークに申し込まれた新規求人の下限賃金の平均額を表示。

5.新規求職希望賃金は令和6年12月に帯広のハローワークに申し込まれた新規求職の希望賃金の平均額を表示。

6.ハローワークインターネットサービスの機能拡充に伴い、令和3年9月以降の数値には、ハローワークに来所せず、オンライン上で求職登録した求職者数が含まれている。

【雇用形態別・産業別】有効求人数・新規求人数・充足状況

〔令和6年12月内容〕

ハローワーク帯広

【雇用形態別】

(単位:人、%)

		有効求人数	新規求人数	充足数	充足率
常用(パート含む)計		4,823	1,675	174	10.4
	①正社員求人	2,528	843	88	10.4
	②パート求人	1,183	390	53	13.6
	③契約社員等正社員以外の求人	1,085	442	31	7.0
	④派遣求人	27	0	2	-
構成比	①正社員求人	52.4	50.3		
	②パート求人	24.5	23.3		
	③契約社員等正社員以外の求人	22.5	26.4		
	④派遣求人	0.6	0.0		

【新規求人数(パート含む常用)の雇用形態別構成比】

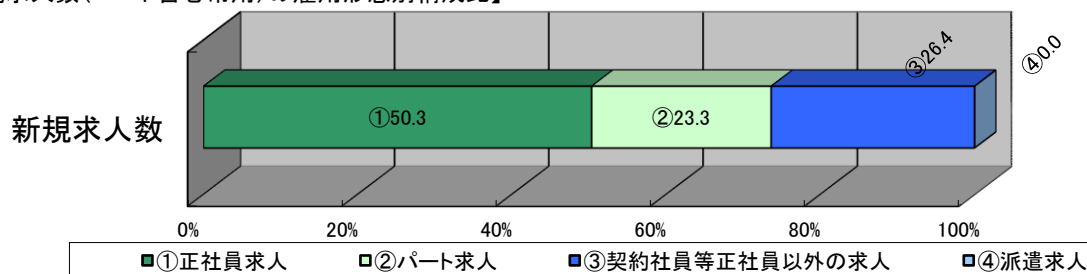

(注)1.新規学校卒業者を除くパート含む常用の雇用状況を表示。

2.③契約社員等正社員以外の求人とは、契約社員、準社員、嘱託等のパートを除く正社員・正職員でないものを計上。

【産業別】

(単位:人、%)

		有効求人数	新規求人数	充足数	充足率
産業計		4,823	1,675	174	10.4
A、B	農、林、漁業	136	48	2	4.2
C	鉱業、砕石業、砂利採取業	8	2	0	0.0
D	建設業	467	142	13	9.2
E	製造業	267	86	13	15.1
	食品製造業	149	40	8	20.0
	飲料・たばこ・飼料製造業	4	4	0	0.0
	木材・木製品(家具を除く)製造業	20	9	0	0.0
	窯業・土石製品製造業	5	1	0	0.0
	はん用機械器具製造業	0	0	0	-
	その他の製造業	89	32	5	15.6
F	電気・ガス・熱供給・水道業	7	5	0	0.0
G	情報通信業	16	2	0	0.0
H	運輸業、郵便業	208	76	8	10.5
I	卸売業、小売業	741	188	24	12.8
J	金融業、保険業	50	36	0	0.0
K	不動産業、物品賃貸業	175	61	6	9.8
L	学術研究、専門・技術サービス業	92	17	2	11.8
M	宿泊業、飲食サービス業	355	144	10	6.9
N	生活関連サービス業、娯楽業	124	35	4	11.4
O	教育、学習支援業	59	11	3	27.3
P	医療、福祉	1,296	367	65	17.7
Q	複合サービス事業	129	29	5	17.2
R	サービス業(他に分類されないもの)	260	59	15	25.4
S、T	公務・その他	433	367	4	1.1

(注)1.新規学校卒業者を除きパート含む常用の雇用状況を表示。