

【職業別】求人・求職バランスシート(パート含む常用)

ハローワーク滝川
パート含む常用

[令和6年12月内容]

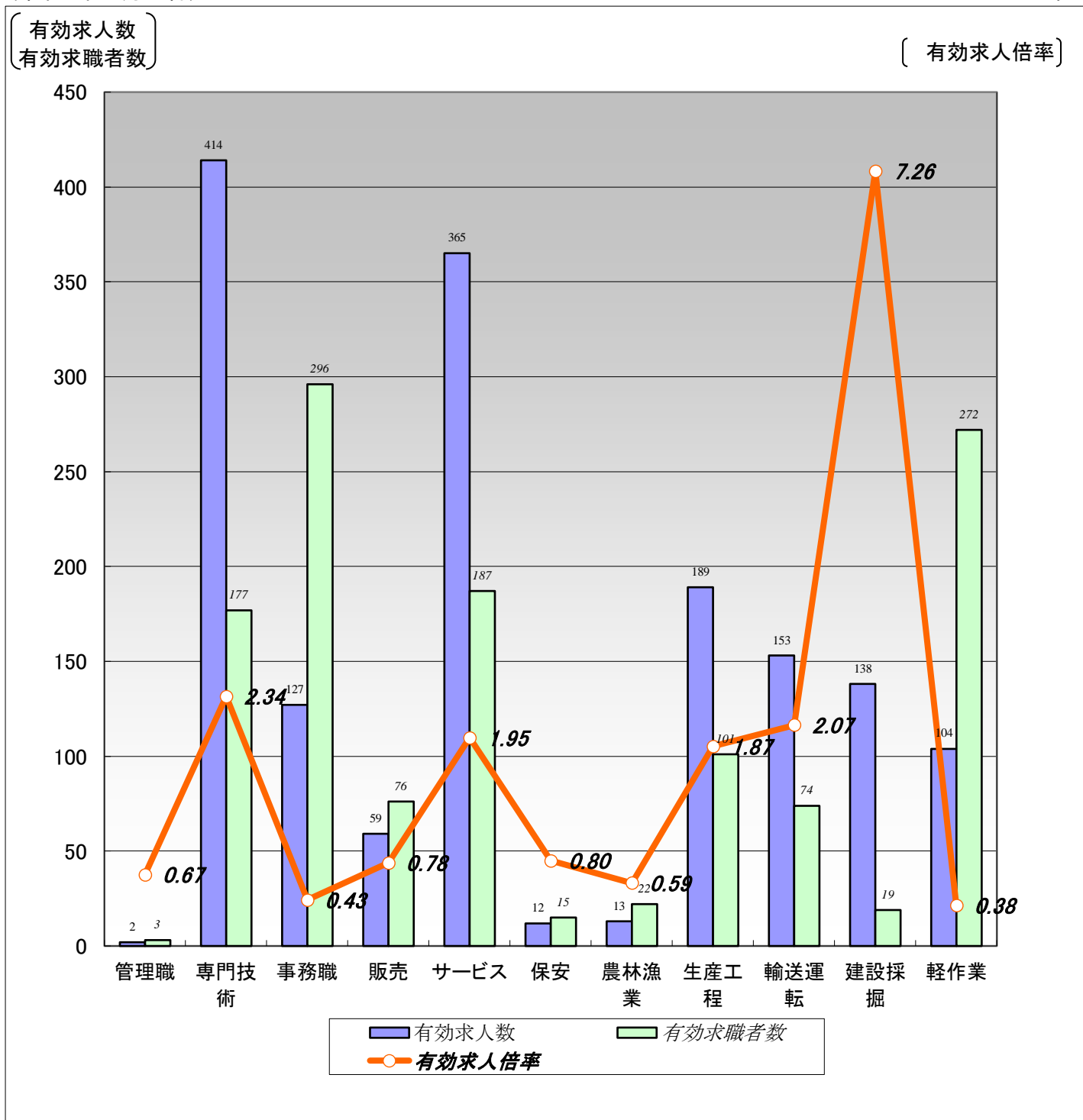

	職業計	管理職	専門技術	事務職	販売	サービス	保安	農林漁業	生産工程	輸送運転	建設採掘	軽作業
有効求人人数	1,576	2	414	127	59	365	12	13	189	153	138	104
有効求職者数	1,687	3	177	296	76	187	15	22	101	74	19	272
有効求人倍率	0.93	0.67	2.34	0.43	0.78	1.95	0.80	0.59	1.87	2.07	7.26	0.38

- (注) 1.新規学校卒業者を除くパート含む常用雇用状況を表示。
 2.有効求人倍率は、有効求人人数÷有効求職者数で、求職者1人あたりの求人数を表す。
 また、分母である有効求職者数が0の場合は、求人倍率が計算できないため、求人数÷1として表示。
 3.ハローワークインターネットサービスの機能拡充に伴い、令和3年9月以降の数値には、ハローワークに来所せず、オンライン上で求職登録した求職者数が含まれている。
 4.有効求職者数については、分類不能等のものが存在するため、職業計と必ずしも一致しない。

【職業別】求人・求職・賃金状況(パート含む常用)

ハローワーク滝川

(単位:人、倍、円)

[令和6年12月内容]

	月間有効 求人倍率	月間有効 求人数	月間有効 求職者数	一般		パート	
				新規求人賃金	新規求職希望賃金	新規求人賃金	新規求職希望賃金
職業計	0.93	1,576	1,687	202,596	201,000	1,111	1,067
管理的職業	0.67	2	3	375,000	160,000	0	0
専門的・技術的職業	2.34	414	177	218,586	220,000	1,216	1,320
開発・製造技術者	1.50	9	6	178,700	0	0	0
建築・土木・測量技術者	22.40	112	5	232,648	195,000	0	0
情報処理・通信技術者	0.06	1	16	0	0	0	0
医師、薬剤師等	3.67	11	3	335,555	0	0	0
看護師、保健師等	1.63	109	67	208,791	240,000	1,367	1,372
医療技術者、栄養士等	3.15	41	13	209,656	216,667	1,225	0
保育士、福祉相談員等	2.37	109	46	205,567	222,000	1,208	1,103
事務的職業	0.43	127	296	187,968	196,000	1,078	1,036
一般事務員	0.36	92	258	180,412	196,897	1,092	1,039
会計・経理事務員	1.07	15	14	212,825	170,000	0	1,010
営業・販売事務員	0.50	5	10	171,700	0	0	0
販売の職業	0.78	59	76	182,224	206,667	1,010	1,010
販売店員、訪問販売員	0.45	30	66	179,805	160,000	1,010	1,010
保険外交員、サービス外交員	1.00	1	1	0	0	0	1,010
営業員	3.11	28	9	191,900	300,000	0	0
サービスの職業	1.95	365	187	183,522	180,000	1,127	1,029
ホームヘルパー、ケアワーカー	2.44	149	61	192,799	188,571	1,168	1,055
看護助手、歯科助手等	5.00	60	12	172,628	167,500	1,250	0
調理人、調理見習	1.07	58	54	178,564	174,000	1,101	1,023
給仕、接客サービス員	1.24	42	34	187,962	182,000	1,070	1,010
マンション、駐車場等管理人	1.00	7	7	172,026	200,000	1,010	0
保安の職業	0.80	12	15	0	0	1,010	1,030
警備員	0.80	12	15	0	0	1,010	1,030
農林漁業の職業	0.59	13	22	205,288	216,667	0	1,010
生産工程の職業	1.87	189	101	188,145	196,111	1,090	1,010
生産機械制御・監視員	0.50	2	4	180,000	170,000	0	0
金属加工、溶接・溶断工	1.28	23	18	184,096	170,000	0	0
その他の製造加工作業員	1.78	87	49	190,828	186,667	1,035	1,010
機械組立工	0.29	2	7	0	266,667	0	0
整備工・修理工	5.18	57	11	187,660	180,000	1,200	0
製品検査工	1.40	7	5	165,100	0	0	0
塗装、CADオペレーター	1.57	11	7	199,767	0	0	0
輸送、機械運転の職業	2.07	153	74	214,812	237,059	1,103	1,103
自動車運転手	2.00	84	42	198,513	215,000	1,200	1,103
ボイラー・建設機械運転工	2.34	68	29	225,105	257,500	1,070	0
建設・採掘の職業	7.26	138	19	211,866	221,429	0	0
型枠大工、とび工	8.50	17	2	222,400	0	0	0
大工・左官	37.00	37	1	200,053	0	0	0
電気工事、電気配線工	5.25	21	4	199,438	0	0	0
建設・土木作業員	5.25	63	12	232,055	221,429	0	0
運搬・清掃・包装の職業	0.38	104	272	186,014	177,778	1,046	1,019
運搬、配達、倉庫作業員	1.00	17	17	185,219	200,000	1,010	0
清掃作業員	0.73	54	74	191,840	183,333	1,053	1,010
包装作業員	2.50	5	2	0	0	0	1,010
選別作業員、軽作業員	0.16	28	179	182,081	170,000	1,015	1,034

注) 1.新規学校卒業者を除くパート含む常用雇用状況を表示。

2.職業分類については、「日本標準職業分類」を使用している。

3.分母である有効求職者数が0の場合は、求人倍率が計算できないため、求人数÷1として表示。

4.新規求人賃金は令和6年12月に滝川のハローワークに申し込まれた新規求人の下限賃金の平均額を表示。

5.新規求職希望賃金は令和6年12月に滝川のハローワークに申し込まれた新規求職の希望賃金の平均額を表示。

6.ハローワークインターネットサービスの機能拡充に伴い、令和3年9月以降の数値には、ハローワークに来所せず、オンライン上で求職登録した求職者数が含まれている。

【職業別】求人・求職バランスシート(パート除く常用)

ハローワーク滝川
パート除く常用

[令和6年12月内容]

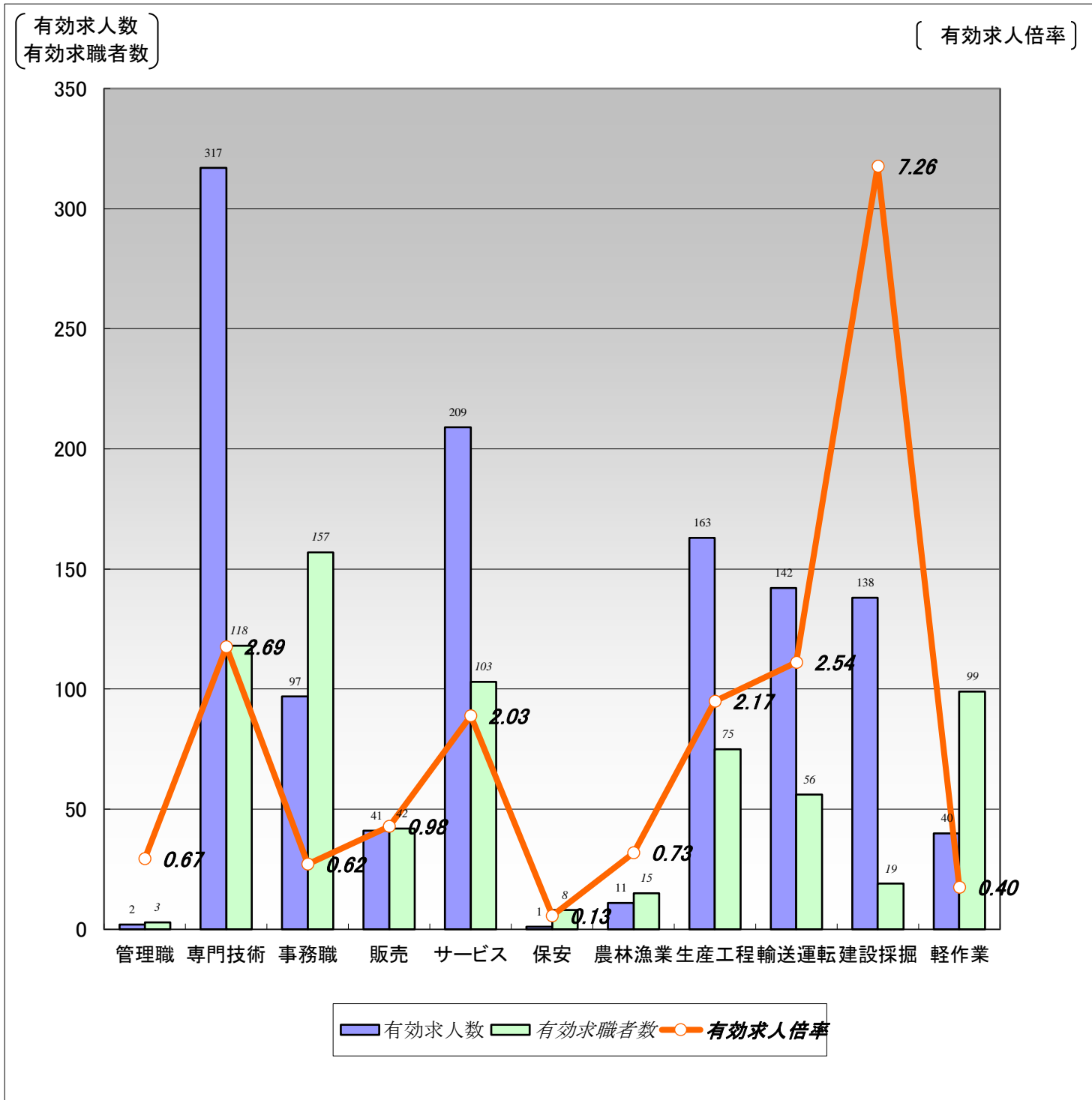

	職業計	管理職	専門技術	事務職	販売	サービス	保安	農林漁業	生産工程	輸送運転	建設採掘	軽作業
有効求人人数	1,161	2	317	97	41	209	1	11	163	142	138	40
有効求職者数	895	3	118	157	42	103	8	15	75	56	19	99
有効求人倍率	1.30	0.67	2.69	0.62	0.98	2.03	0.13	0.73	2.17	2.54	7.26	0.40

(注) 1.パート、新規学校卒業者を除く常用雇用状況を表示。

2.有効求人倍率は、有効求人人数÷有効求職者数で、求職者1人あたりの求人数を表す。

また、分母である有効求職者数が0の場合は、求人倍率が計算できないため、求人数÷1として表示。

3.ハローワークインターネットサービスの機能拡充に伴い、令和3年9月以降の数値には、ハローワークに来所せず、オンライン上で求職登録した求職者数が含まれている。

4.有効求職者数については、分類不能等のものが存在するため、職業計と必ずしも一致しない。

【職業別】求人・求職・賃金状況(パート除く常用)

ハローワーク滝川
(単位:人、倍、円)

[令和6年12月内容]

	新規求人数	月間 有効求人数	新規求職 申込件数	月間 有効求職者数	有効求人倍率	新規求人賃金	新規求職 希望賃金
職業計	461	1,161	175	895	1.30	202,596	201,000
管理的職業	1	2	1	3	0.67	375,000	160,000
専門的・技術的職業	120	317	23	118	2.69	218,586	220,000
開発・製造技術者	1	9	0	4	2.25	178,700	0
建築・土木・測量技術者	41	112	2	4	28.00	232,648	195,000
情報処理・通信技術者	0	1	0	13	0.08	0	0
医師、薬剤師等	4	9	0	1	9.00	335,555	0
看護師、保健師等	20	76	9	40	1.90	208,791	240,000
医療技術者、栄養士等	19	31	3	9	3.44	209,656	216,667
保育士、福祉相談員等	31	65	7	32	2.03	205,567	222,000
事務的職業	40	97	31	157	0.62	187,968	196,000
一般事務員	27	65	30	136	0.48	180,412	196,897
会計・経理事務員	9	14	1	9	1.56	212,825	170,000
営業・販売事務員	1	5	0	5	1.00	171,700	0
販売の職業	10	41	3	42	0.98	182,224	206,667
販売店員、訪問販売員	8	17	2	33	0.52	179,805	160,000
保険外交員、サービス外交員	0	0	0	0	0.00	0	0
営業員	2	24	1	9	2.67	191,900	300,000
サービスの職業	72	209	27	103	2.03	183,522	180,000
ホームヘルパー、ケアワーカー	22	96	9	43	2.23	192,799	188,571
看護助手、歯科助手等	14	43	4	8	5.38	172,628	167,500
調理人、調理見習	5	14	5	18	0.78	178,564	174,000
給仕、接客サービス員	9	24	5	18	1.33	187,962	182,000
マンション、駐車場等管理人	4	4	1	5	0.80	172,026	200,000
保安の職業	0	1	0	8	0.13	0	0
警備員	0	1	0	8	0.13	0	0
農林漁業の職業	2	11	4	15	0.73	205,288	216,667
生産工程の職業	60	163	19	75	2.17	188,145	196,111
生産機械制御・監視員	1	2	1	3	0.67	180,000	170,000
金属加工、溶接・溶断工	11	23	2	12	1.92	184,096	170,000
その他の製造加工作業員	28	63	9	35	1.80	190,828	186,667
機械組立工	0	2	3	7	0.29	0	266,667
整備工・修理工	14	55	3	9	6.11	187,660	180,000
製品検査工	1	7	0	4	1.75	165,100	0
塗装、CADオペレーター	5	11	1	5	2.20	199,767	0
輸送・機械運転の職業	49	142	16	56	2.54	214,812	237,059
自動車運転手	17	78	8	29	2.69	198,513	215,000
ボイラー・建設機械運転工	32	63	8	25	2.52	225,105	257,500
建設・採掘の職業	90	138	7	19	7.26	211,866	221,429
型枠大工、とび工	15	17	0	2	8.50	222,400	0
大工・左官	17	37	0	1	37.00	200,053	0
電気工事、電気配線工	17	21	0	4	5.25	199,438	0
建設・土木作業員	41	63	7	12	5.25	232,055	221,429
運搬・清掃・包装の職業	17	40	10	99	0.40	186,014	177,778
運搬、配達、倉庫作業員	3	9	1	11	0.82	185,219	200,000
清掃作業員	5	16	3	16	1.00	191,840	183,333
包装作業員	0	0	0	0	0.00	0	0
選別作業員、軽作業員	9	15	6	72	0.21	182,081	170,000

注) 1.パート、新規学校卒業者を除く常用雇用状況を表示。

2.職業分類については、「日本標準職業分類」を使用している。

3.分母である有効求職者数が0の場合は、求人倍率が計算できないため、求人数÷1として表示。

4.新規求人賃金は令和6年12月に滝川のハローワークに申し込まれた新規求人の下限賃金の平均額を表示。

5.新規求職希望賃金は令和6年12月に滝川のハローワークに申し込まれた新規求職の希望賃金の平均額を表示。

6.ハローワークインターネットサービスの機能拡充に伴い、令和3年9月以降の数値には、ハローワークに来所せず、オンライン上で求職登録した求職者数が含まれている。

【職業別】求人・求職バランスシート(常用パート)

ハローワーク滝川
常用パート

[令和6年12月内容]

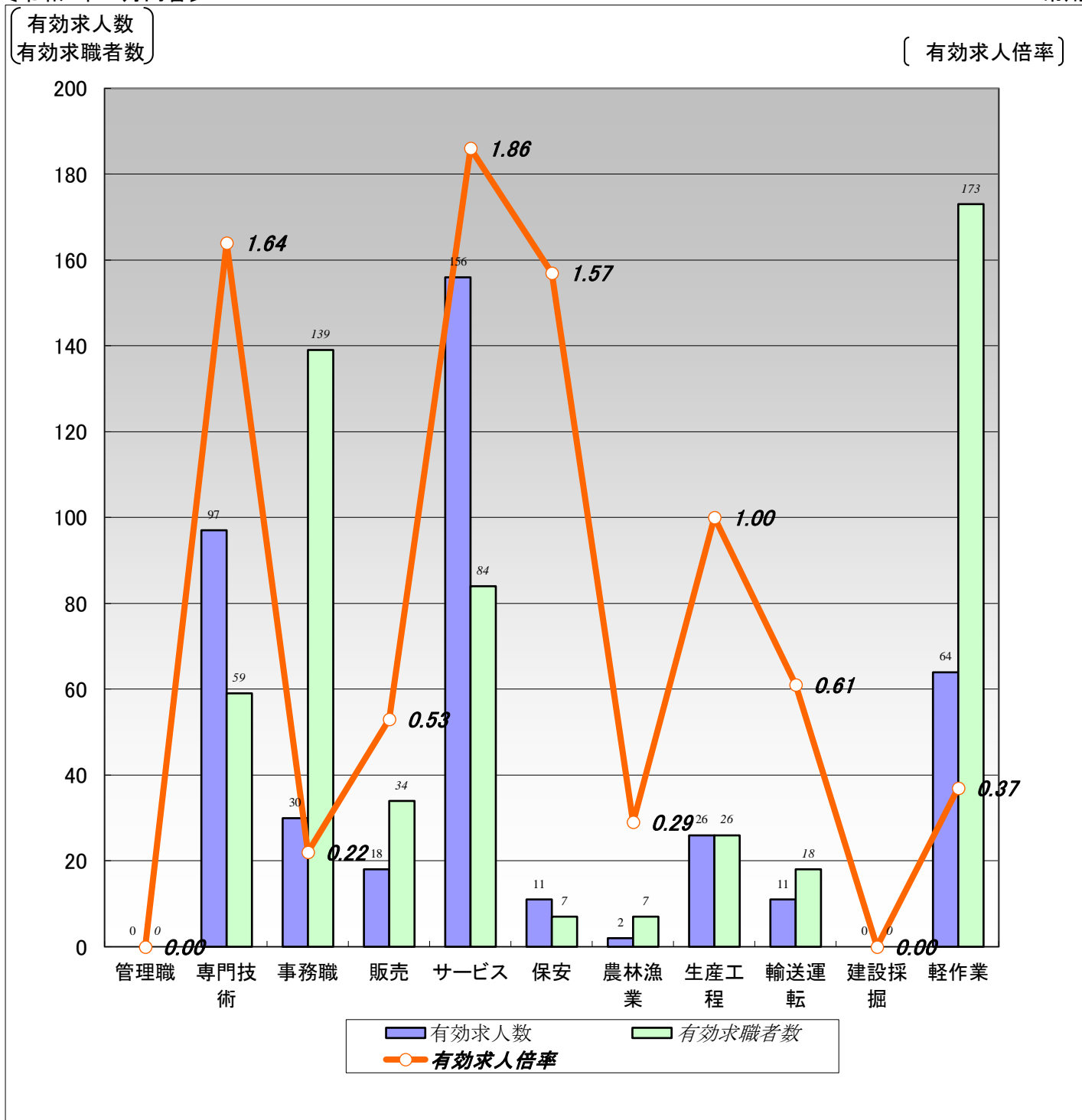

	職業計	管理職	専門技術	事務職	販売	サービス	保安	農林漁業	生産工程	輸送運転	建設採掘	軽作業
有効求人人数	415	0	97	30	18	156	11	2	26	11	0	64
有効求職者数	792	0	59	139	34	84	7	7	26	18	0	173
有効求人倍率	0.52	0.00	1.64	0.22	0.53	1.86	1.57	0.29	1.00	0.61	0.00	0.37

(注)1.新規学校卒業者を除く常用的パート雇用状況を表示。

2.有効求人倍率は、有効求人人数÷有効求職者数で、求職者1人あたりの求人数を表す。

また、分母である有効求職者数が0の場合は、求人倍率が計算できないため、求人数÷1として表示。

3.ハローワークインターネットサービスの機能拡充に伴い、令和3年9月以降の数値には、ハローワークに来所せず、オンライン上で求職登録した求職者数が含まれている。

4.有効求職者数については、分類不能等のものが存在するため、職業計と必ずしも一致しない。

【職業別】求人・求職・賃金状況(常用パート)

ハローワーク滝川

(単位:人、倍、円)

[令和6年12月内容]

	新規求人数	月間 有効求人数	新規求職 申込件数	月間 有効求職者数	有効求人倍率	新規求人賃金	新規求職 希望賃金
職業計	127	415	122	792	0.52	1,111	1,067
管理的職業	0	0	0	0	0.00	0	0
専門的・技術的職業	20	97	15	59	1.64	1,216	1,320
開発・製造技術者	0	0	0	2	0.00	0	0
建築・土木・測量技術者	0	0	0	1	0.00	0	0
情報処理・通信技術者	0	0	0	3	0.00	0	0
医師、薬剤師等	0	2	0	2	1.00	0	0
看護師、保健師等	3	33	10	27	1.22	1,367	1,372
医療技術者、栄養士等	5	10	1	4	2.50	1,225	0
保育士、福祉相談員等	8	44	3	14	3.14	1,208	1,103
事務的職業	13	30	18	139	0.22	1,078	1,036
一般事務員	11	27	16	122	0.22	1,092	1,039
会計・経理事務員	0	1	1	5	0.20	0	1,010
営業・販売事務員	0	0	0	5	0.00	0	0
販売の職業	1	18	5	34	0.53	1,010	1,010
販売店員、訪問販売員	1	13	4	33	0.39	1,010	1,010
保険外交員、サービス外交員	0	1	1	1	1.00	0	1,010
営業員	0	4	0	0	4.00	0	0
サービスの職業	49	156	17	84	1.86	1,127	1,029
ホームヘルパー、ケアワーカー	18	53	3	18	2.94	1,168	1,055
看護助手、歯科助手等	1	17	1	4	4.25	1,250	0
調理人、調理見習	15	44	7	36	1.22	1,101	1,023
給仕、接客サービス員	5	18	3	16	1.13	1,070	1,010
マンション、駐車場等管理人	2	3	0	2	1.50	1,010	0
保安の職業	6	11	2	7	1.57	1,010	1,030
警備員	6	11	2	7	1.57	1,010	1,030
農林漁業の職業	0	2	1	7	0.29	0	1,010
生産工程の職業	10	26	1	26	1.00	1,090	1,010
生産機械制御・監視員	0	0	0	1	0.00	0	0
金属加工、溶接・溶断工	0	0	0	6	0.00	0	0
その他の製造加工作業員	8	24	1	14	1.71	1,035	1,010
機械組立工	0	0	0	0	0.00	0	0
整備工・修理工	2	2	0	2	1.00	1,200	0
製品検査工	0	0	0	1	0.00	0	0
塗装、CADオペレーター	0	0	0	2	0.00	0	0
輸送、機械運転の職業	5	11	3	18	0.61	1,103	1,103
自動車運転手	1	6	3	13	0.46	1,200	1,103
ボイラー・建設機械運転工	4	5	0	4	1.25	1,070	0
建設・採掘の職業	0	0	0	0	0.00	0	0
型枠大工、とび工	0	0	0	0	0.00	0	0
大工・左官	0	0	0	0	0.00	0	0
電気工事、電気配線工	0	0	0	0	0.00	0	0
建設・土木作業員	0	0	0	0	0.00	0	0
運搬・清掃・包装の職業	23	64	25	173	0.37	1,046	1,019
運搬、配達、倉庫作業員	1	8	0	6	1.33	1,010	0
清掃作業員	16	38	12	58	0.66	1,053	1,010
包装作業員	0	5	1	2	2.50	0	1,010
選別作業員、軽作業員	6	13	12	107	0.12	1,015	1,034

注) 1.新規学校卒業者を除く常用的パート雇用状況を表示。

2.職業分類については、「日本標準職業分類」を使用している。

3.分母である有効求職者数が0の場合は、求人倍率が計算できないため、求人数÷1として表示。

4.新規求人賃金は令和6年12月に滝川のハローワークに申し込まれた新規求人の下限賃金の平均額を表示。

5.新規求職希望賃金は令和6年12月に滝川のハローワークに申し込まれた新規求職の希望賃金の平均額を表示。

6.ハローワークインターネットサービスの機能拡充に伴い、令和3年9月以降の数値には、ハローワークに来所せず、オンライン上で求職登録した求職者数が含まれている。