

# 【職業別】求人・求職バランスシート(パート除く常用)

ハローワーク留萌  
パート除く常用

[令和6年12月内容]

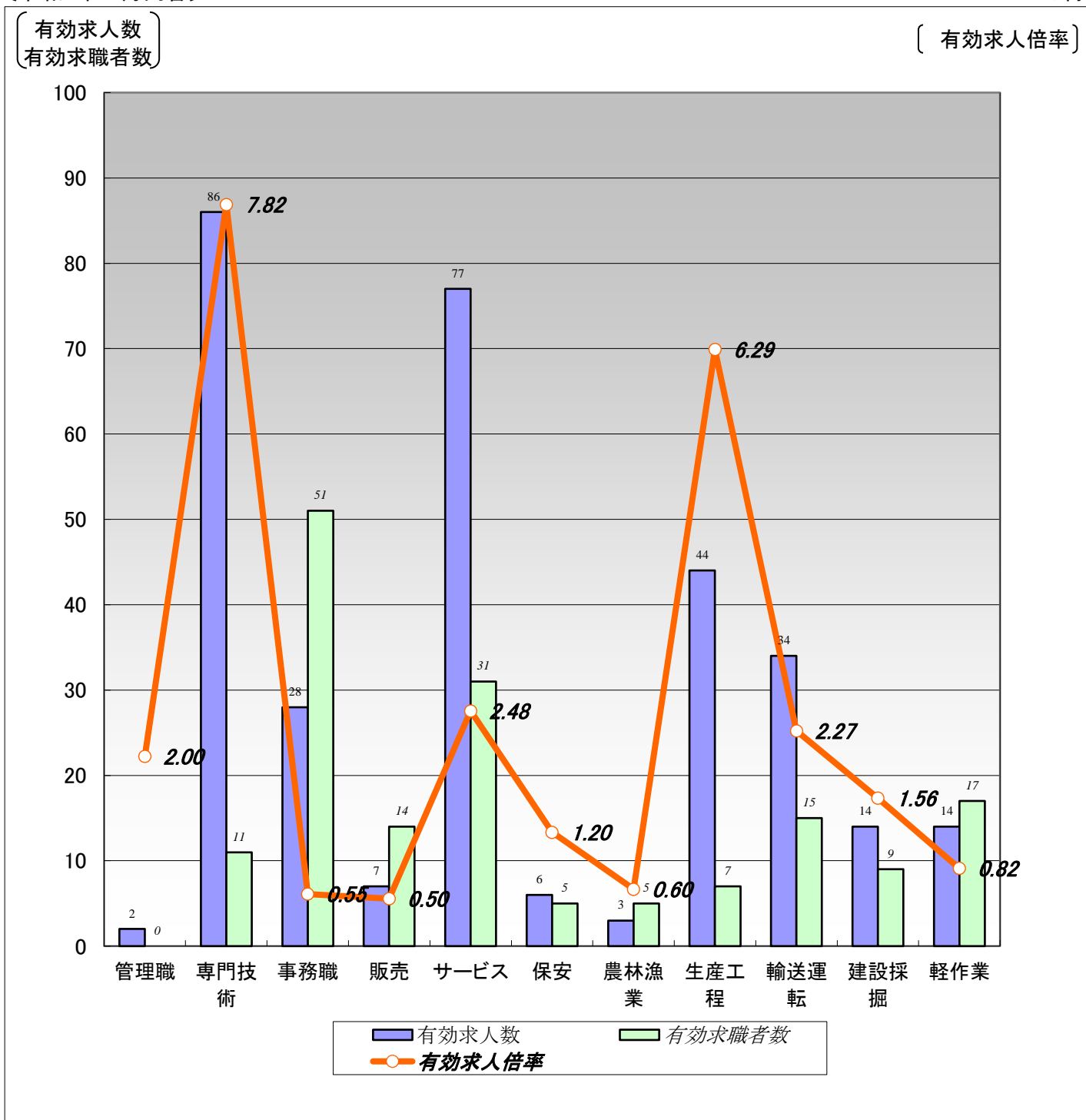

	職業計	管理職	専門技術	事務職	販売	サービス	保安	農林漁業	生産工程	輸送運転	建設採掘	軽作業
有効求人人数	315	2	86	28	7	77	6	3	44	34	14	14
有効求職者数	184	0	11	51	14	31	5	5	7	15	9	17
有効求人倍率	1.71	2.00	7.82	0.55	0.50	2.48	1.20	0.60	6.29	2.27	1.56	0.82

(注)1.パート、新規学校卒業者を除く常用雇用状況を表示。

2.有効求人倍率は、有効求人人数÷有効求職者数で、求職者1人あたりの求人数を表す。

また、分母である有効求職者数が0の場合は、求人倍率が計算できないため、求人数÷1として表示。

3.ハローワークインターネットサービスの機能拡充に伴い、令和3年9月以降の数値には、ハローワークに来所せず、オンライン上で求職登録した求職者数が含まれている。

4.有効求職者数については、分類不能等のものが存在するため、職業計と必ずしも一致しない。

## 【職業別】求人・求職・賃金状況(パート除く常用)

ハローワーク留萌

(単位:人、倍、円)

[令和6年12月内容]

	新規求人人数	月間 有効求人人数	新規求職 申込件数	月間 有効求職者数	有効求人倍率	新規求人賃金	新規求職 希望賃金
<b>職業計</b>	118	315	48	184	1.71	210,361	198,636
管理的職業	0	2	0	0	2.00	0	0
専門的・技術的職業	27	86	0	11	7.82	256,486	0
開発・製造技術者	2	5	0	0	5.00	262,500	0
建築・土木・測量技術者	5	27	0	1	27.00	211,600	0
情報処理・通信技術者	0	2	0	2	1.00	0	0
医師、薬剤師等	5	7	0	0	7.00	432,073	0
看護師、保健師等	5	18	0	4	4.50	217,800	0
医療技術者、栄養士等	3	6	0	1	6.00	207,467	0
保育士、福祉相談員等	5	18	0	3	6.00	194,158	0
事務的職業	16	28	11	51	0.55	167,472	187,000
一般事務員	14	24	10	43	0.56	164,467	190,000
会計・経理事務員	1	1	1	2	0.50	176,000	160,000
営業・販売事務員	0	1	0	1	1.00	0	0
販売の職業	2	7	4	14	0.50	205,750	220,000
販売店員、訪問販売員	0	0	2	10	0.00	0	180,000
保険外交員、サービス外交員	0	0	0	0	0.00	0	0
営業員	2	7	2	4	1.75	205,750	240,000
サービスの職業	47	77	9	31	2.48	175,895	184,444
ホームヘルパー、ケアワーカー	38	57	5	13	4.38	171,508	178,000
看護助手、歯科助手等	0	4	0	1	4.00	0	0
調理人、調理見習	7	12	1	7	1.71	198,450	190,000
給仕、接客サービス員	2	4	2	5	0.80	173,400	190,000
マンション、駐車場等管理人	0	0	1	2	0.00	0	200,000
保安の職業	1	6	3	5	1.20	189,000	166,667
警備員	1	6	3	5	1.20	189,000	166,667
農林漁業の職業	0	3	4	5	0.60	0	260,000
生産工程の職業	6	44	1	7	6.29	177,915	150,000
生産機械制御・監視員	0	0	0	0	0.00	0	0
金属加工、溶接・溶断工	0	7	0	1	7.00	0	0
その他の製造加工作業員	1	23	1	3	7.67	170,690	150,000
機械組立工	0	0	0	1	0.00	0	0
整備工・修理工	5	14	0	2	7.00	179,360	0
製品検査工	0	0	0	0	0.00	0	0
塗装、CADオペレーター	0	0	0	0	0.00	0	0
輸送・機械運転の職業	13	34	3	15	2.27	242,660	196,667
自動車運転手	10	23	2	10	2.30	224,229	195,000
ボイラー・建設機械運転工	2	10	1	5	2.00	312,000	200,000
建設・採掘の職業	5	14	5	9	1.56	278,667	198,000
型枠大工、とび工	1	1	3	3	0.33	260,000	176,667
大工・左官	0	6	0	1	6.00	0	0
電気工事、電気配線工	0	2	0	0	2.00	0	0
建設・土木作業員	4	5	2	5	1.00	288,000	230,000
運搬・清掃・包装の職業	1	14	1	17	0.82	216,666	150,000
運搬、配達、倉庫作業員	0	4	0	3	1.33	0	0
清掃作業員	0	6	0	4	1.50	0	0
包装作業員	0	0	0	0	0.00	0	0
選別作業員、軽作業員	1	4	1	10	0.40	216,666	150,000

注) 1.パート、新規学校卒業者を除く常用雇用状況を表示。

2.職業分類については、「日本標準職業分類」を使用している。

3.分母である有効求職者数が0の場合は、求人倍率が計算できないため、求人数÷1として表示。

4.新規求人賃金は令和6年12月に留萌のハローワークに申し込まれた新規求人の下限賃金の平均額を表示。

5.新規求職希望賃金は令和6年12月に留萌のハローワークに申し込まれた新規求職の希望賃金の平均額を表示。

6.ハローワークインターネットサービスの機能拡充に伴い、令和3年9月以降の数値には、ハローワークに来所せず、オンライン上で求職登録した求職者数が含まれている。

# 【職業別】求人・求職バランスシート(常用パート)

ハローワーク留萌  
常用パート

[令和6年12月内容]

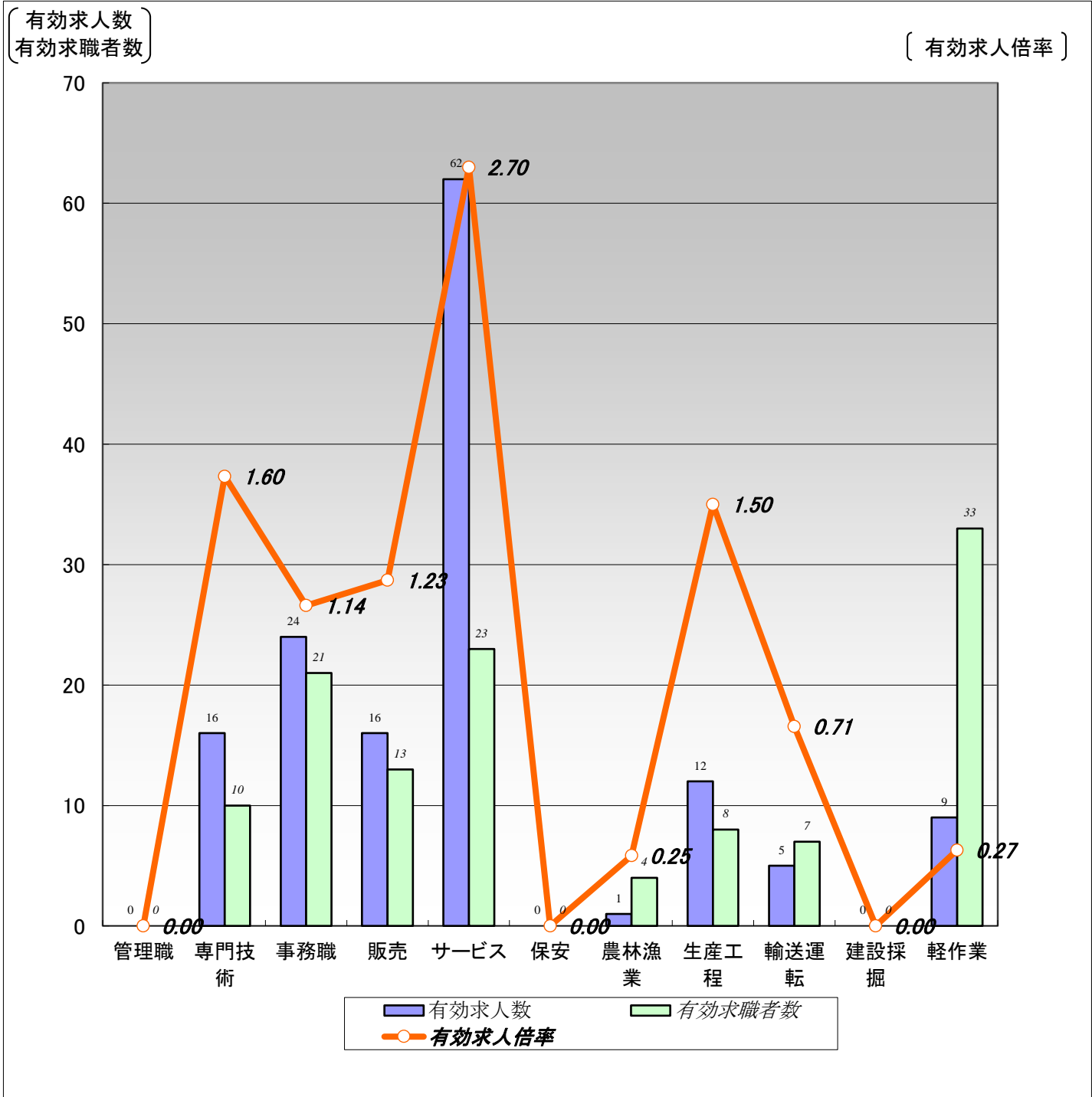

	職業計	管理職	専門技術	事務職	販売	サービス	保安	農林漁業	生産工程	輸送運転	建設採掘	軽作業
有効求人数	145	0	16	24	16	62	0	1	12	5	0	9
有効求職者数	138	0	10	21	13	23	0	4	8	7	0	33
有効求人倍率	1.05	0.00	1.60	1.14	1.23	2.70	0.00	0.25	1.50	0.71	0.00	0.27

(注) 1.新規学校卒業者を除く常用的パート雇用状況を表示。

2.有効求人倍率は、有効求人数÷有効求職者数で、求職者1人あたりの求人数を表す。

また、分母である有効求職者数が0の場合は、求人倍率が計算できないため、求人数÷1として表示。

3.ハローワークインターネットサービスの機能拡充に伴い、令和3年9月以降の数値には、ハローワークに来所せず、オンライン上で求職登録した求職者数が含まれている。

4.有効求職者数については、分類不能等のものが存在するため、職業計と必ずしも一致しない。

## 【職業別】求人・求職・賃金状況(常用パート)

ハローワーク留萌

(単位:人、倍、円)

[令和6年12月内容]

	新規求人人数	月間 有効求人人数	新規求職 申込件数	月間 有効求職者数	有効求人倍率	新規求人賃金	新規求職 希望賃金
職業計	51	145	29	138	1.05	1,077	1,064
管理的職業	0	0	0	0	0.00	0	0
専門的・技術的職業	5	16	2	10	1.60	1,322	1,650
開発・製造技術者	0	0	0	0	0.00	0	0
建築・土木・測量技術者	0	0	1	1	0.00	0	2,000
情報処理・通信技術者	0	0	0	0	0.00	0	0
医師、薬剤師等	0	0	0	0	0.00	0	0
看護師、保健師等	3	9	0	5	1.80	1,367	0
医療技術者、栄養士等	1	1	1	1	1.00	1,500	1,300
保育士、福祉相談員等	0	5	0	3	1.67	0	0
事務的職業	9	24	6	21	1.14	1,038	1,040
一般事務員	8	22	6	20	1.10	1,042	1,040
会計・経理事務員	1	2	0	0	2.00	1,010	0
営業・販売事務員	0	0	0	0	0.00	0	0
販売の職業	1	16	2	13	1.23	1,010	1,010
販売店員、訪問販売員	1	16	2	13	1.23	1,010	1,010
保険外交員、サービス外交員	0	0	0	0	0.00	0	0
営業員	0	0	0	0	0.00	0	0
サービスの職業	24	62	2	23	2.70	1,030	1,010
ホームヘルパー、ケアワーカー	14	29	1	7	4.14	1,036	1,010
看護助手、歯科助手等	3	6	0	1	6.00	1,010	0
調理人、調理見習	2	12	0	8	1.50	1,010	0
給仕、接客サービス員	4	7	1	2	3.50	1,015	1,010
マンション、駐車場等管理人	0	1	0	3	0.33	0	0
保安の職業	0	0	0	0	0.00	0	0
警備員	0	0	0	0	0.00	0	0
農林漁業の職業	0	1	1	4	0.25	0	1,010
生産工程の職業	6	12	4	8	1.50	1,010	1,010
生産機械制御・監視員	0	0	0	0	0.00	0	0
金属加工、溶接・溶断工	0	0	0	0	0.00	0	0
その他の製造加工作業員	5	11	4	8	1.38	1,010	1,010
機械組立工	0	0	0	0	0.00	0	0
整備工・修理工	1	1	0	0	1.00	1,010	0
製品検査工	0	0	0	0	0.00	0	0
塗装、CADオペレーター	0	0	0	0	0.00	0	0
輸送、機械運転の職業	2	5	2	7	0.71	1,025	1,010
自動車運転手	2	4	2	6	0.67	1,025	1,010
ボイラー・建設機械運転工	0	1	0	1	1.00	0	0
建設・採掘の職業	0	0	0	0	0.00	0	0
型枠大工、とび工	0	0	0	0	0.00	0	0
大工・左官	0	0	0	0	0.00	0	0
電気工事、電気配線工	0	0	0	0	0.00	0	0
建設・土木作業員	0	0	0	0	0.00	0	0
運搬・清掃・包装の職業	4	9	6	33	0.27	1,090	1,010
運搬、配達、倉庫作業員	0	0	0	1	0.00	0	0
清掃作業員	4	9	3	10	0.90	1,090	1,010
包装作業員	0	0	0	0	0.00	0	0
選別作業員、軽作業員	0	0	3	22	0.00	0	1,010

注) 1.新規学校卒業者を除く常用的パート雇用状況を表示。

2.職業分類については、「日本標準職業分類」を使用している。

3.分母である有効求職者数が0の場合は、求人倍率が計算できないため、求人数÷1として表示。

4.新規求人賃金は令和6年12月に留萌のハローワークに申し込まれた新規求人の下限賃金の平均額を表示。

5.新規求職希望賃金は令和6年12月に留萌のハローワークに申し込まれた新規求職の希望賃金の平均額を表示。

6.ハローワークインターネットサービスの機能拡充に伴い、令和3年9月以降の数値には、ハローワークに来所せず、オンライン上で求職登録した求職者数が含まれている。

# 【職業別】求人・求職バランスシート(パート含む常用)

ハローワーク留萌  
パート含む常用

[令和6年12月内容]

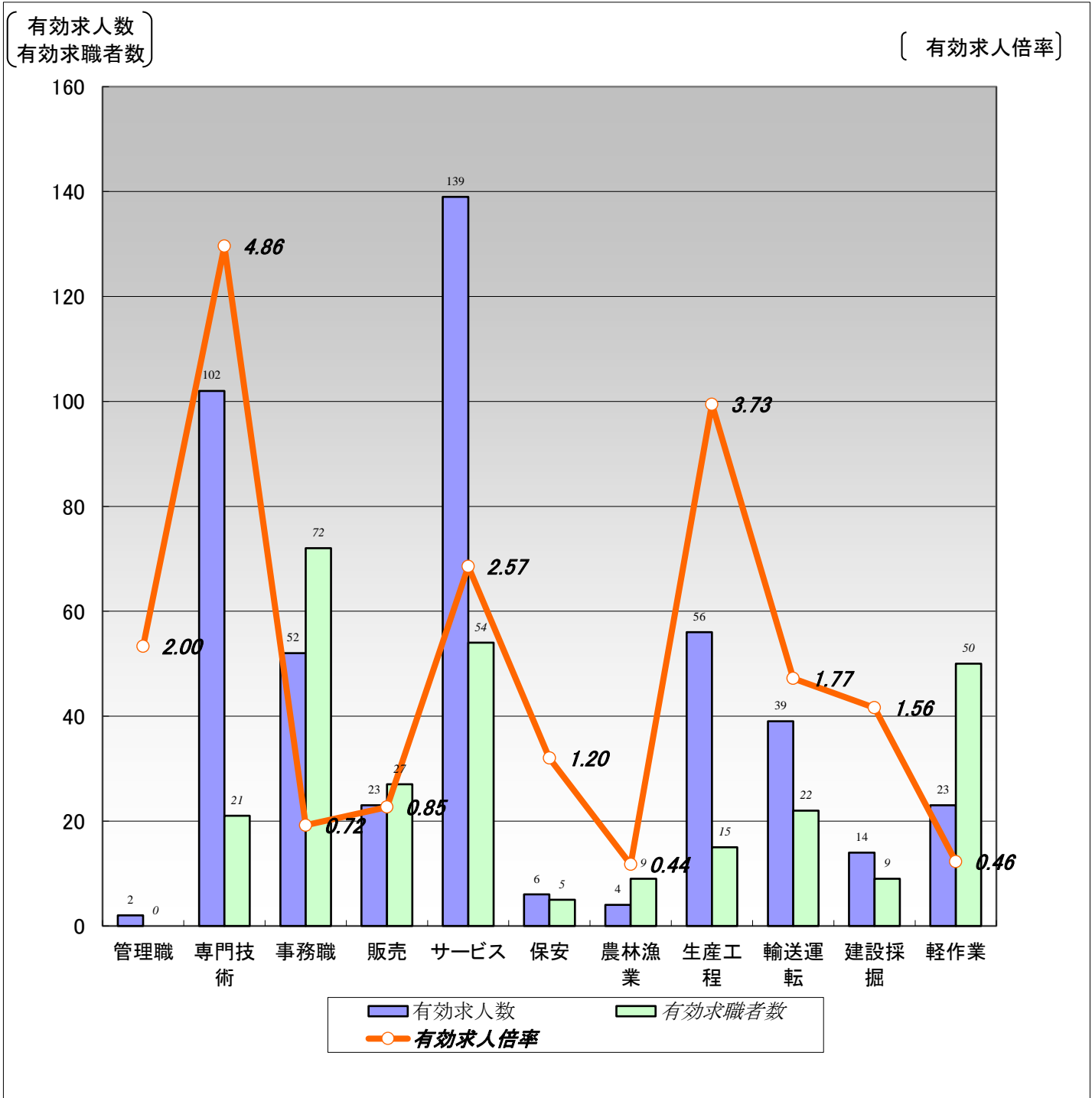

	職業計	管理職	専門技術	事務職	販売	サービス	保安	農林漁業	生産工程	輸送運転	建設採掘	軽作業
有効求人数	460	2	102	52	23	139	6	4	56	39	14	23
有効求職者数	322	0	21	72	27	54	5	9	15	22	9	50
有効求人倍率	1.43	2.00	4.86	0.72	0.85	2.57	1.20	0.44	3.73	1.77	1.56	0.46

(注)1.新規学校卒業者を除くパート含む常用雇用状況を表示。

2.有効求人倍率は、有効求人数÷有効求職者数で、求職者1人あたりの求人数を表す。

また、分母である有効求職者数が0の場合は、求人倍率が計算できないため、求人数÷1として表示。

3.ハローワークインターネットサービスの機能拡充に伴い、令和3年9月以降の数値には、ハローワークに来所せず、オンライン上で求職登録した求職者数が含まれている。

4.有効求職者数については、分類不能等のものが存在するため、職業計と必ずしも一致しない。

## 【職業別】求人・求職・賃金状況(パート含む常用)

ハローワーク留萌

(単位:人、倍、円)

[令和6年12月内容]

	月間有効 求人倍率	月間有効 求人数	月間有効 求職者数	一般		パート	
				新規求人賃金	新規求職希望賃金	新規求人賃金	新規求職希望賃金
職業計	1.43	460	322	210,361	198,636	1,077	1,064
管理的職業	2.00	2	0	0	0	0	0
専門的・技術的職業	4.86	102	21	256,486	0	1,322	1,650
開発・製造技術者	5.00	5	0	262,500	0	0	0
建築・土木・測量技術者	13.50	27	2	211,600	0	0	2,000
情報処理・通信技術者	1.00	2	2	0	0	0	0
医師、薬剤師等	7.00	7	0	432,073	0	0	0
看護師、保健師等	3.00	27	9	217,800	0	1,367	0
医療技術者、栄養士等	3.50	7	2	207,467	0	1,500	1,300
保育士、福祉相談員等	3.83	23	6	194,158	0	0	0
事務的職業	0.72	52	72	167,472	187,000	1,038	1,040
一般事務員	0.73	46	63	164,467	190,000	1,042	1,040
会計・経理事務員	1.50	3	2	176,000	160,000	1,010	0
営業・販売事務員	1.00	1	1	0	0	0	0
販売の職業	0.85	23	27	205,750	220,000	1,010	1,010
販売店員、訪問販売員	0.70	16	23	0	180,000	1,010	1,010
保険外交員、サービス外交員	0.00	0	0	0	0	0	0
営業員	1.75	7	4	205,750	240,000	0	0
サービスの職業	2.57	139	54	175,895	184,444	1,030	1,010
ホームヘルパー、ケアワーカー	4.30	86	20	171,508	178,000	1,036	1,010
看護助手、歯科助手等	5.00	10	2	0	0	1,010	0
調理人、調理見習	1.60	24	15	198,450	190,000	1,010	0
給仕、接客サービス員	1.57	11	7	173,400	190,000	1,015	1,010
マンション、駐車場等管理人	0.20	1	5	0	200,000	0	0
保安の職業	1.20	6	5	189,000	166,667	0	0
警備員	1.20	6	5	189,000	166,667	0	0
農林漁業の職業	0.44	4	9	0	260,000	0	1,010
生産工程の職業	3.73	56	15	177,915	150,000	1,010	1,010
生産機械制御・監視員	0.00	0	0	0	0	0	0
金属加工、溶接・溶断工	7.00	7	1	0	0	0	0
その他の製造加工作業員	3.09	34	11	170,690	150,000	1,010	1,010
機械組立工	0.00	0	1	0	0	0	0
整備工・修理工	7.50	15	2	179,360	0	1,010	0
製品検査工	0.00	0	0	0	0	0	0
塗装、CADオペレーター	0.00	0	0	0	0	0	0
輸送、機械運転の職業	1.77	39	22	242,660	196,667	1,025	1,010
自動車運転手	1.69	27	16	224,229	195,000	1,025	1,010
ボイラー・建設機械運転工	1.83	11	6	312,000	200,000	0	0
建設・採掘の職業	1.56	14	9	278,667	198,000	0	0
型枠大工、とび工	0.33	1	3	260,000	176,667	0	0
大工・左官	6.00	6	1	0	0	0	0
電気工事、電気配線工	2.00	2	0	0	0	0	0
建設・土木作業員	1.00	5	5	288,000	230,000	0	0
運搬・清掃・包装の職業	0.46	23	50	216,666	150,000	1,090	1,010
運搬、配達、倉庫作業員	1.00	4	4	0	0	0	0
清掃作業員	1.07	15	14	0	0	1,090	1,010
包装作業員	0.00	0	0	0	0	0	0
選別作業員、軽作業員	0.13	4	32	216,666	150,000	0	1,010

注) 1.新規学校卒業者を除くパート含む常用雇用状況を表示。

2.職業分類については、「日本標準職業分類」を使用している。

3.分母である有効求職者数が0の場合は、求人倍率が計算できないため、求人数÷1として表示。

4.新規求人賃金は令和6年12月に留萌のハローワークに申し込まれた新規求人の下限賃金の平均額を表示。

5.新規求職希望賃金は令和6年12月に留萌のハローワークに申し込まれた新規求職の希望賃金の平均額を表示。

6.ハローワークインターネットサービスの機能拡充に伴い、令和3年9月以降の数値には、ハローワークに来所せず、オンライン上で求職登録した求職者数が含まれている。

# 【雇用形態別・産業別】有効求人数・新規求人数・充足状況

[令和6年12月内容]

ハローワーク留萌

【雇用形態別】

(単位:人、%)

		有効求人数	新規求人数	充足数	充足率
常用(パート含む)計		460	169	8	4.7
①正社員求人		240	88	4	4.5
②パート求人		145	51	3	5.9
③契約社員等正社員以外の求人		75	30	1	3.3
④派遣求人		0	0	0	-
構成比	①正社員求人	52.2	52.1		
	②パート求人	31.5	30.2		
	③契約社員等正社員以外の求人	16.3	17.8		
	④派遣求人	0.0	0.0		

【新規求人数(パート含む常用)の雇用形態別構成比】

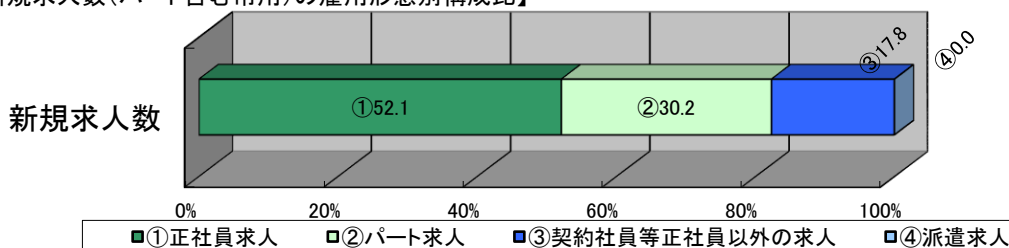

(注)1.新規学校卒業者を除くパート含む常用の雇用状況を表示。

2.③契約社員等正社員以外の求人とは、契約社員、準社員、嘱託等のパートを除く正社員・正職員でないものを計上。

【産業別】

(単位:人、%)

	有効求人数	新規求人数	充足数	充足率
産業計	460	169	8	4.7
A、B 農、林、漁業	5	0	0	-
C 鉱業、砕石業、砂利採取業	0	0	0	-
D 建設業	46	9	0	0.0
E 製造業	54	12	0	0.0
食料品、飲料・たばこ・飼料製造業	42	11	0	0.0
プラスチック製品、窯業・土石製品製造業	7	0	0	-
金属製品製造業	0	0	0	-
はん用機械器具、電気機械器具製造業	0	0	0	-
輸送用機械器具製造業	0	0	0	-
その他の製造業	5	1	0	0.0
F 電気・ガス・熱供給・水道業	2	0	0	-
G 情報通信業	1	0	0	-
H 運輸業、郵便業	21	13	0	0.0
I 卸売業、小売業	34	12	2	16.7
J 金融業、保険業	2	2	0	0.0
K 不動産業、物品賃貸業	1	1	1	100.0
L 学術研究、専門・技術サービス業	2	2	0	0.0
M 宿泊業、飲食サービス業	17	10	0	0.0
N 生活関連サービス業、娯楽業	11	2	0	0.0
O 教育、学習支援業	4	3	0	0.0
P 医療、福祉	188	87	3	3.4
Q 複合サービス事業	6	0	1	-
R サービス業(他に分類されないもの)	45	13	1	7.7
S、T 公務・その他	21	3	0	0.0

(注)1.新規学校卒業者を除きパート含む常用の雇用状況を表示。