

【職業別】求人・求職バランスシート(パート除く常用)

ハローワーク帯広
パート除く常用

〔令和6年11月内容〕

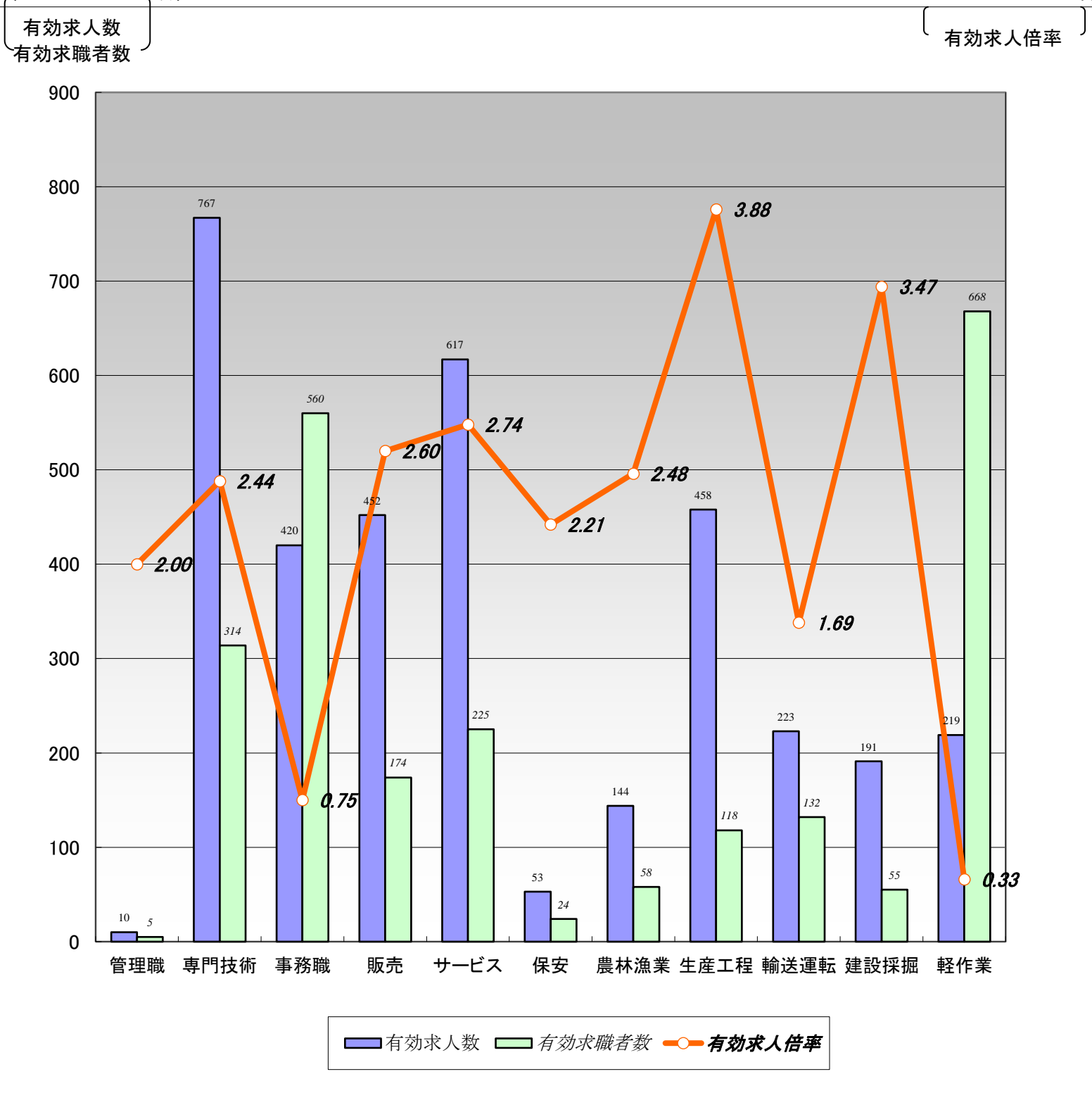

	職業計	管理職	専門技術	事務職	販売	サービス	保安	農林漁業	生産工程	輸送運転	建設採掘	軽作業
有効求人人数	3,554	10	767	420	452	617	53	144	458	223	191	219
有効求職者数	2,906	5	314	560	174	225	24	58	118	132	55	668
有効求人倍率	1.22	2.00	2.44	0.75	2.60	2.74	2.21	2.48	3.88	1.69	3.47	0.33

(注)1.パート、新規学校卒業者を除く常用雇用状況を表示。

2.有効求人倍率は、有効求人人数÷有効求職者数で、求職者1人あたりの求人数を表す。

また、分母である有効求職者数が0の場合は、求人倍率が計算できないため、求人数÷1として表示。

3.ハローワークインターネットサービスの機能拡充に伴い、令和3年9月以降の数値には、ハローワークに来所せず、オンライン上で求職登録した求職者数が含まれている。

4.有効求職者数については、分類不能等のものが存在するため、職業計と必ずしも一致しない。

【職業別】求人・求職・賃金状況(パート除く常用)

ハローワーク帯広

〔令和6年11月内容〕

(単位:人、倍、円)

	新規求人数	月間 有効求人数	新規求職 申込件数	月間 有効求職者数	有効求人倍率	新規求人賃金	新規求職 希望賃金
職業計	1,117	3,554	484	2,906	1.22	201,059	206,196
管理的職業	4	10	0	5	2.00	205,125	0
専門的・技術的職業	243	767	56	314	2.44	222,557	229,800
開発・製造技術者	15	29	2	16	1.81	204,418	290,000
建築・土木・測量技術者	55	182	4	21	8.67	248,949	250,000
情報処理・通信技術者	11	19	4	23	0.83	206,286	400,000
医師、薬剤師等	8	25	0	5	5.00	511,120	0
看護師、保健師等	47	208	11	63	3.30	217,162	300,000
医療技術者、栄養士等	31	108	9	37	2.92	206,795	213,333
保育士、福祉相談員等	47	140	14	89	1.57	187,119	189,286
事務的職業	139	420	104	560	0.75	194,012	189,495
一般事務員	91	279	88	494	0.56	190,488	184,819
会計・経理事務員	10	25	8	42	0.60	187,340	226,250
営業・販売事務員	28	90	3	9	10.00	215,485	200,000
販売の職業	143	452	18	174	2.60	190,772	215,882
販売店員、訪問販売員	91	262	8	110	2.38	182,302	190,000
保険外交員、サービス外交員	0	0	1	5	0.00	0	350,000
営業員	52	190	9	59	3.22	204,021	225,000
サービスの職業	182	617	46	225	2.74	192,494	199,302
ホームヘルパー、ケアワーカー	87	278	24	85	3.27	183,831	186,522
看護助手、歯科助手等	29	81	3	11	7.36	175,210	180,000
調理人、調理見習	36	106	8	58	1.83	212,331	235,000
給仕、接客サービス員	21	89	3	36	2.47	202,261	216,667
マンション、駐車場等管理人	2	11	4	7	1.57	184,820	202,500
保安の職業	27	53	6	24	2.21	189,659	193,333
警備員	27	53	6	24	2.21	189,659	193,333
農林漁業の職業	43	144	7	58	2.48	212,261	235,714
生産工程の職業	154	458	22	118	3.88	190,697	256,190
生産機械制御・監視員	10	12	1	6	2.00	179,200	0
金属加工、溶接・溶断工	12	42	3	12	3.50	215,333	243,333
その他の製造加工作業員	46	154	6	52	2.96	182,411	198,333
機械組立工	7	22	2	9	2.44	174,425	375,000
整備工・修理工	68	202	7	26	7.77	193,775	300,000
製品検査工	3	7	2	7	1.00	174,667	205,000
塗装、CADオペレーター	8	19	1	6	3.17	199,920	200,000
輸送、機械運転の職業	49	223	31	132	1.69	206,420	226,154
自動車運転手	31	147	20	95	1.55	205,672	220,000
ボイラー・建設機械運転工	17	65	8	18	3.61	210,292	250,000
建設・採掘の職業	53	191	12	55	3.47	214,104	239,167
型枠大工、とび工	12	34	1	8	4.25	214,850	250,000
大工・左官	12	50	1	18	2.78	223,491	350,000
電気工事、電気配線工	8	37	3	11	3.36	195,167	226,667
建設・土木作業員	21	70	7	18	3.89	218,523	227,143
運搬・清掃・包装の職業	80	219	102	668	0.33	190,877	194,583
運搬、配達、倉庫作業員	35	111	9	71	1.56	213,214	213,333
清掃作業員	6	27	5	30	0.90	167,181	164,000
包装作業員	7	15	1	7	2.14	173,220	0
選別作業員、軽作業員	32	66	87	560	0.12	175,928	194,390

注) 1.パート、新規学校卒業者を除く常用雇用状況を表示。

2.職業分類については、「日本標準職業分類」を使用している。

3.分母である有効求職者数が0の場合は、求人倍率が計算できないため、求人数÷1として表示。

4.新規求人賃金は令和6年11月に帯広のハローワークに申し込まれた新規求人の下限賃金の平均額を表示。

5.新規求職希望賃金は令和6年11月に帯広のハローワークに申し込まれた新規求職の希望賃金の平均額を表示。

6.ハローワークインターネットサービスの機能拡充に伴い、令和3年9月以降の数値には、ハローワークに来所せず、オンライン上で求職登録した求職者数が含まれている。

【職業別】求人・求職バランスシート(パート含む常用)

ハローワーク帯広
パート含む常用

[令和6年11月内容]

有効求人数
有効求職者数

[有効求人倍率]

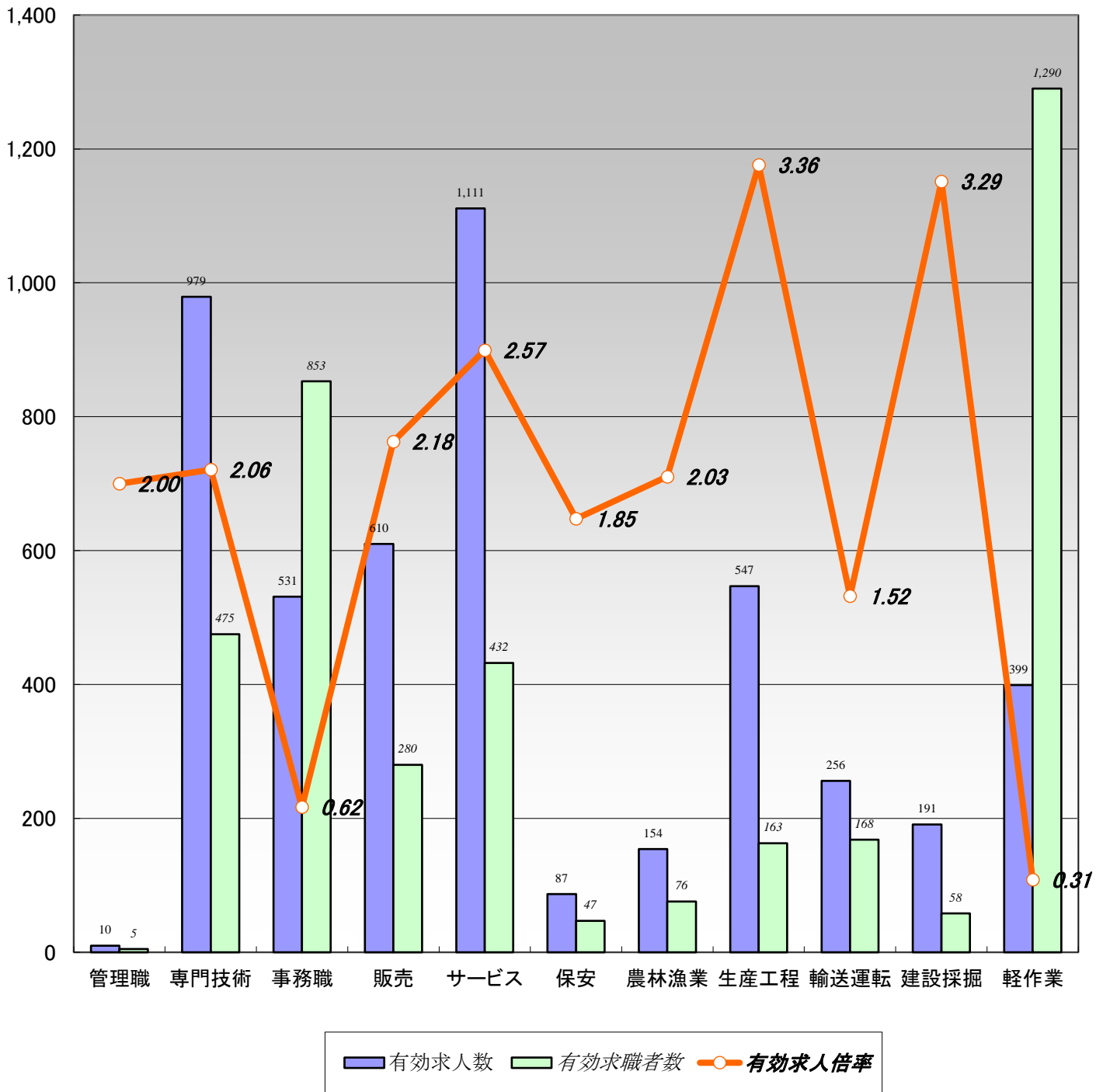

	職業計	管理職	専門技術	事務職	販売	サービス	保安	農林漁業	生産工程	輸送運転	建設採掘	軽作業
有効求人数	4,875	10	979	531	610	1,111	87	154	547	256	191	399
有効求職者数	4,910	5	475	853	280	432	47	76	163	168	58	1,290
有効求人倍率	0.99	2.00	2.06	0.62	2.18	2.57	1.85	2.03	3.36	1.52	3.29	0.31

(注)1.新規学校卒業者を除くパート含む常用雇用状況を表示。

2.有効求人倍率は、有効求人数÷有効求職者数で、求職者1人あたりの求人数を表す。

また、分母である有効求職者数が0の場合は、求人倍率が計算できないため、求人数÷1として表示。

3.ハローワークインターネットサービスの機能拡充に伴い、令和3年9月以降の数値には、ハローワークに来所せず、オンライン上で求職登録した求職者数が含まれている。

4.有効求職者数については、分類不能等のものが存在するため、職業計と必ずしも一致しない。

【職業別】求人・求職・賃金状況(パート含む常用)

ハローワーク帯広

〔令和6年11月内容〕

(単位:人、倍、円)

	月間有効 求人倍率	月間有効 求人数	月間有効 求職者数	一般		パート	
				新規求人賃金	新規求職希望賃金	新規求人賃金	新規求職希望賃金
職業計	0.99	4,875	4,910	201,059	206,196	1,091	1,064
管理的職業	2.00	10	5	205,125	0	0	0
専門的・技術的職業	2.06	979	475	222,557	229,800	1,248	1,255
開発・製造技術者	1.38	29	21	204,418	290,000	0	1,010
建築・土木・測量技術者	7.91	182	23	248,949	250,000	0	0
情報処理・通信技術者	0.61	19	31	206,286	400,000	0	0
医師、薬剤師等	2.08	27	13	511,120	0	0	2,600
看護師、保健師等	2.44	295	121	217,162	300,000	1,332	1,204
医療技術者、栄養士等	2.73	131	48	206,795	213,333	1,356	1,553
保育士、福祉相談員等	1.67	226	135	187,119	189,286	1,084	1,010
事務的職業	0.62	531	853	194,012	189,495	1,061	1,080
一般事務員	0.46	352	762	190,488	184,819	1,065	1,050
会計・経理事務員	0.49	29	59	187,340	226,250	1,040	1,550
営業・販売事務員	9.50	95	10	215,485	200,000	1,100	0
販売の職業	2.18	610	280	190,772	215,882	1,075	1,026
販売店員、訪問販売員	1.93	410	212	182,302	190,000	1,029	1,026
保険外交員、サービス外交員	1.20	6	5	0	350,000	0	0
営業員	3.08	194	63	204,021	225,000	1,500	0
サービスの職業	2.57	1,111	432	192,494	199,302	1,055	1,057
ホームヘルパー、ケアワーカー	3.23	471	146	183,831	186,522	1,069	1,039
看護助手、歯科助手等	6.42	122	19	175,210	180,000	1,015	0
調理人、調理見習	1.57	193	123	212,331	235,000	1,029	1,065
給仕、接客サービス員	2.84	207	73	202,261	216,667	1,058	1,084
マンション、駐車場等管理人	0.71	12	17	184,820	202,500	0	1,010
保安の職業	1.85	87	47	189,659	193,333	1,019	1,010
警備員	1.85	87	47	189,659	193,333	1,019	1,010
農林漁業の職業	2.03	154	76	212,261	235,714	1,010	1,010
生産工程の職業	3.36	547	163	190,697	256,190	1,013	1,103
生産機械制御・監視員	1.71	12	7	179,200	0	0	0
金属加工、溶接・溶断工	3.31	43	13	215,333	243,333	0	0
その他の製造加工作業員	2.67	235	88	182,411	198,333	1,011	1,103
機械組立工	2.27	25	11	174,425	375,000	1,020	0
整備工・修理工	6.77	203	30	193,775	300,000	0	0
製品検査工	1.00	7	7	174,667	205,000	0	0
塗装、CADオペレーター	3.14	22	7	199,920	200,000	0	0
輸送、機械運転の職業	1.52	256	168	206,420	226,154	1,083	1,042
自動車運転手	1.49	174	117	205,672	220,000	1,101	1,070
ボイラー・建設機械運転工	2.33	70	30	210,292	250,000	1,010	1,010
建設・採掘の職業	3.29	191	58	214,104	239,167	0	1,010
型枠大工、とび工	4.25	34	8	214,850	250,000	0	0
大工・左官	2.50	50	20	223,491	350,000	0	1,010
電気工事、電気配線工	3.08	37	12	195,167	226,667	0	0
建設・土木作業員	3.89	70	18	218,523	227,143	0	0
運搬・清掃・包装の職業	0.31	399	1,290	190,877	194,583	1,058	1,041
運搬、配達、倉庫作業員	1.47	141	96	213,214	213,333	1,043	1,010
清掃作業員	0.95	104	110	167,181	164,000	1,074	1,030
包装作業員	1.60	24	15	173,220	0	1,090	0
選別作業員、軽作業員	0.12	130	1,069	175,928	194,390	1,024	1,043

注) 1.新規学校卒業者を除くパート含む常用雇用状況を表示。

2.職業分類については、「日本標準職業分類」を使用している。

3.分母である有効求職者数が0の場合は、求人倍率が計算できないため、求人数÷1として表示。

4.新規求人賃金は令和6年11月に帯広のハローワークに申し込まれた新規求人の下限賃金の平均額を表示。

5.新規求職希望賃金は令和6年11月に帯広のハローワークに申し込まれた新規求職の希望賃金の平均額を表示。

6.ハローワークインターネットサービスの機能拡充に伴い、令和3年9月以降の数値には、ハローワークに来所せず、オンライン上で求職登録した求職者数が含まれている。

【職業別】求人・求職バランスシート(常用パート)

ハローワーク帯広
常用パート

〔令和6年11月内容〕

有効求人数
有効求職者数

〔有効求人倍率〕

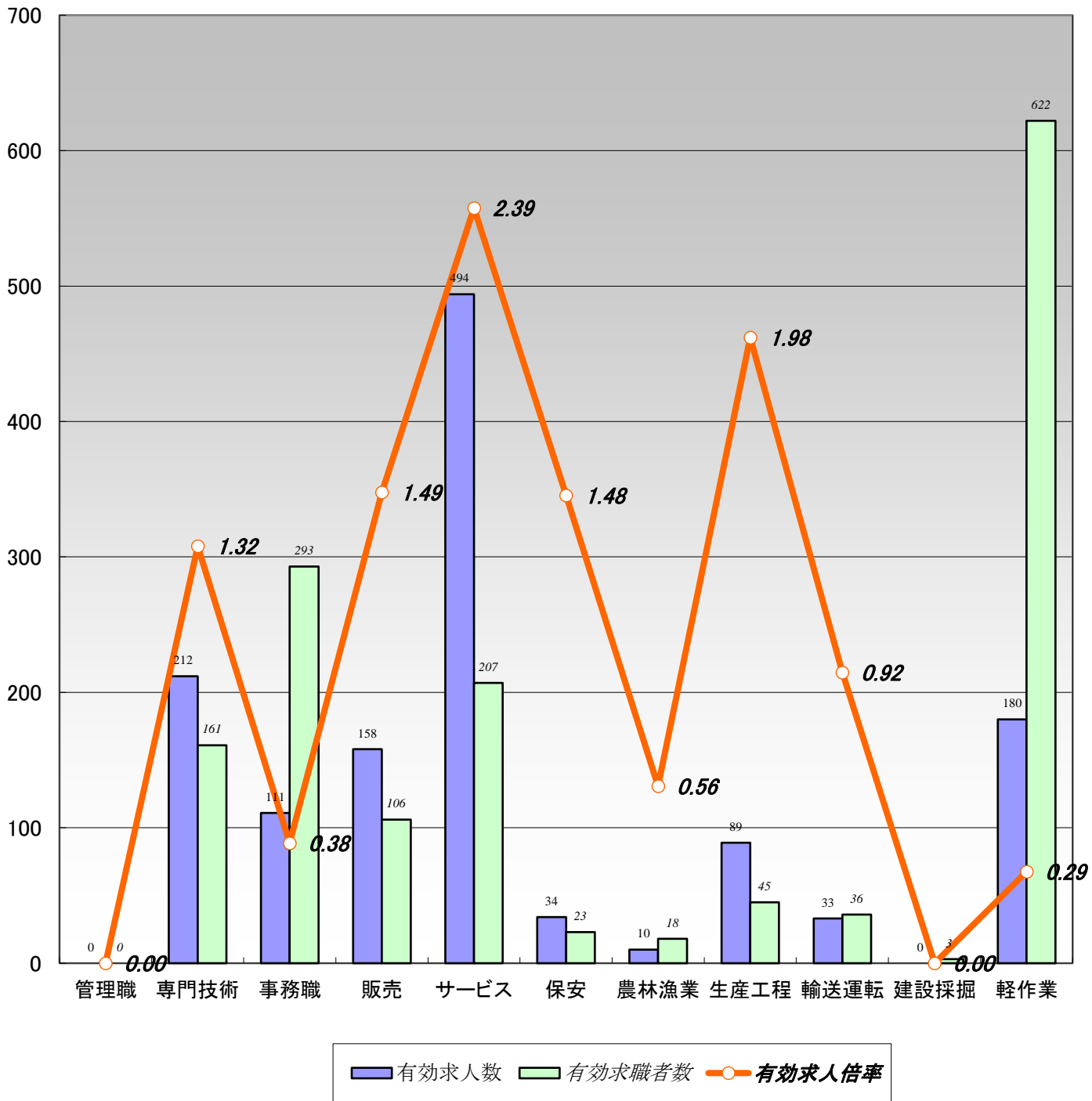

	職業計	管理職	専門技術	事務職	販売	サービス	保安	農林漁業	生産工程	輸送運転	建設採掘	軽作業
有効求人数	1,321	0	212	111	158	494	34	10	89	33	0	180
有効求職者数	2,004	0	161	293	106	207	23	18	45	36	3	622
有効求人倍率	0.66	0.00	1.32	0.38	1.49	2.39	1.48	0.56	1.98	0.92	0.00	0.29

(注)1.新規学校卒業者を除く常用的パート雇用状況を表示。

2.有効求人倍率は、有効求人数÷有効求職者数で、求職者1人あたりの求人数を表す。

また、分母である有効求職者数が0の場合は、求人倍率が計算できないため、求人数÷1として表示。

3.ハローワークインターネットサービスの機能拡充に伴い、令和3年9月以降の数値には、ハローワークに来所せず、オンライン上で求職登録した求職者数が含まれている。

4.有効求職者数については、分類不能等のものが存在するため、職業計と必ずしも一致しない。

【職業別】求人・求職・賃金状況(常用パート)

ハローワーク帯広

〔令和6年11月内容〕

(単位:人、倍、円)

	新規求人数	月間 有効求人数	新規求職 申込件数	月間 有効求職者数	有効求人倍率	新規求人賃金	新規求職 希望賃金
職業計	382	1,321	279	2,004	0.66	1,091	1,064
管理的職業	0	0	0	0	0.00	0	0
専門的・技術的職業	68	212	20	161	1.32	1,248	1,255
開発・製造技術者	0	0	2	5	0.00	0	1,010
建築・土木・測量技術者	0	0	0	2	0.00	0	0
情報処理・通信技術者	0	0	0	8	0.00	0	0
医師、薬剤師等	0	2	1	8	0.25	0	2,600
看護師、保健師等	28	87	8	58	1.50	1,332	1,204
医療技術者、栄養士等	7	23	3	11	2.09	1,356	1,553
保育士、福祉相談員等	28	86	3	46	1.87	1,084	1,010
事務的職業	42	111	38	293	0.38	1,061	1,080
一般事務員	27	73	36	268	0.27	1,065	1,050
会計・経理事務員	2	4	2	17	0.24	1,040	1,550
営業・販売事務員	2	5	0	1	5.00	1,100	0
販売の職業	48	158	17	106	1.49	1,075	1,026
販売店員、訪問販売員	45	148	17	102	1.45	1,029	1,026
保険外交員、サービス外交員	0	6	0	0	6.00	0	0
営業員	3	4	0	4	1.00	1,500	0
サービスの職業	116	494	34	207	2.39	1,055	1,057
ホームヘルパー、ケアワーカー	57	193	7	61	3.16	1,069	1,039
看護助手、歯科助手等	12	41	0	8	5.13	1,015	0
調理人、調理見習	18	87	15	65	1.34	1,029	1,065
給仕、接客サービス員	23	118	5	37	3.19	1,058	1,084
マンション、駐車場等管理人	0	1	2	10	0.10	0	1,010
保安の職業	24	34	4	23	1.48	1,019	1,010
警備員	24	34	4	23	1.48	1,019	1,010
農林漁業の職業	6	10	1	18	0.56	1,010	1,010
生産工程の職業	21	89	5	45	1.98	1,013	1,103
生産機械制御・監視員	0	0	0	1	0.00	0	0
金属加工、溶接・溶断工	0	1	0	1	1.00	0	0
その他の製造加工作業員	19	81	5	36	2.25	1,011	1,103
機械組立工	2	3	0	2	1.50	1,020	0
整備工・修理工	0	1	0	4	0.25	0	0
製品検査工	0	0	0	0	0.00	0	0
塗装、CADオペレーター	0	3	0	1	3.00	0	0
輸送、機械運転の職業	10	33	10	36	0.92	1,083	1,042
自動車運転手	8	27	6	22	1.23	1,101	1,070
ボイラー・建設機械運転工	1	5	3	12	0.42	1,010	1,010
建設・採掘の職業	0	0	1	3	0.00	0	1,010
型枠大工、とび工	0	0	0	0	0.00	0	0
大工・左官	0	0	1	2	0.00	0	1,010
電気工事、電気配線工	0	0	0	1	0.00	0	0
建設・土木作業員	0	0	0	0	0.00	0	0
運搬・清掃・包装の職業	47	180	89	622	0.29	1,058	1,041
運搬、配達、倉庫作業員	12	30	4	25	1.20	1,043	1,010
清掃作業員	22	77	10	80	0.96	1,074	1,030
包装作業員	4	9	0	8	1.13	1,090	0
選別作業員、軽作業員	9	64	75	509	0.13	1,024	1,043

注) 1.新規学校卒業者を除く常用的パート雇用状況を表示。

2.職業分類については、「日本標準職業分類」を使用している。

3.分母である有効求職者数が0の場合は、求人倍率が計算できないため、求人数÷1として表示。

4.新規求人賃金は令和6年11月に帯広のハローワークに申し込まれた新規求人の下限賃金の平均額を表示。

5.新規求職希望賃金は令和6年11月に帯広のハローワークに申し込まれた新規求職の希望賃金の平均額を表示。

6.ハローワークインターネットサービスの機能拡充に伴い、令和3年9月以降の数値には、ハローワークに来所せず、オンライン上で求職登録した求職者数が含まれている。

【雇用形態別・産業別】有効求人人数・新規求人人数・充足状況

[令和6年11月内容]

ハローワーク帯広

【雇用形態別】

(単位:人、%)

		有効求人人数	新規求人人数	充足数	充足率
常用(パート含む)計		4,875	1,499	202	13.5
①正社員求人		2,552	775	89	11.5
②パート求人		1,312	380	65	17.1
③契約社員等正社員以外の求人		971	323	48	14.9
④派遣求人		40	21	0	0.0
構成比	①正社員求人	52.3	51.7		
	②パート求人	26.9	25.4		
	③契約社員等正社員以外の求人	19.9	21.5		
	④派遣求人	0.8	1.4		

【新規求人人数(パート含む常用)の雇用形態別構成比】

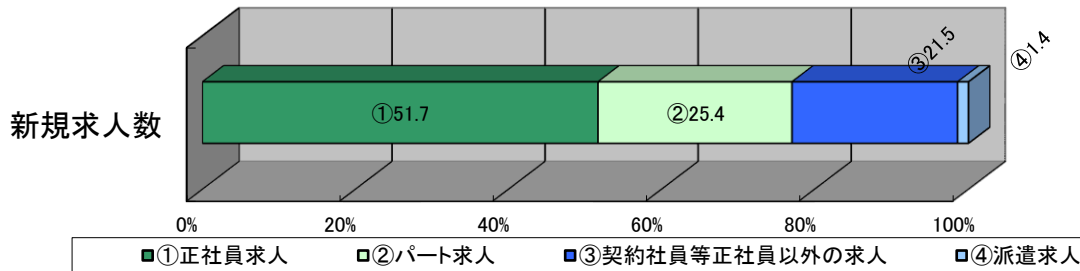

(注)1.新規学校卒業者を除くパート含む常用の雇用状況を表示。
2.③契約社員等正社員以外の求人とは、契約社員、準社員、嘱託等のパートを除く正社員・正職員でないものを計上。

【産業別】

(単位:人、%)

	有効求人人数	新規求人人数	充足数	充足率
産業計	4,875	1,499	202	13.5
A、B 農、林、漁業	136	43	7	16.3
C 鉱業、砕石業、砂利採取業	7	1	0	0.0
D 建設業	478	137	6	4.4
E 製造業	279	82	18	22.0
食料品製造業	165	45	11	24.4
飲料・たばこ・飼料製造業	6	1	1	100.0
木材・木製品(家具を除く)製造業	13	6	1	16.7
窯業・土石製品製造業	7	3	0	0.0
はん用機械器具製造業	2	0	0	-
その他の製造業	86	27	5	18.5
F 電気・ガス・熱供給・水道業	11	0	0	-
G 情報通信業	17	13	1	7.7
H 運輸業、郵便業	225	54	11	20.4
I 卸売業、小売業	862	267	33	12.4
J 金融業、保険業	39	8	1	12.5
K 不動産業、物品賃貸業	178	61	2	3.3
L 学術研究、専門・技術サービス業	99	52	4	7.7
M 宿泊業、飲食サービス業	366	84	11	13.1
N 生活関連サービス業、娯楽業	113	28	2	7.1
O 教育、学習支援業	63	32	2	6.3
P 医療、福祉	1,406	422	66	15.6
Q 複合サービス事業	128	26	6	23.1
R サービス業(他に分類されないもの)	324	122	23	18.9
S、T 公務・その他	144	67	7	10.4

(注)1.新規学校卒業者を除きパート含む常用の雇用状況を表示。