

【職業別】求人・求職バランスシート(パート含む常用)

ハローワーク滝川
パート含む常用

[令和6年11月内容]

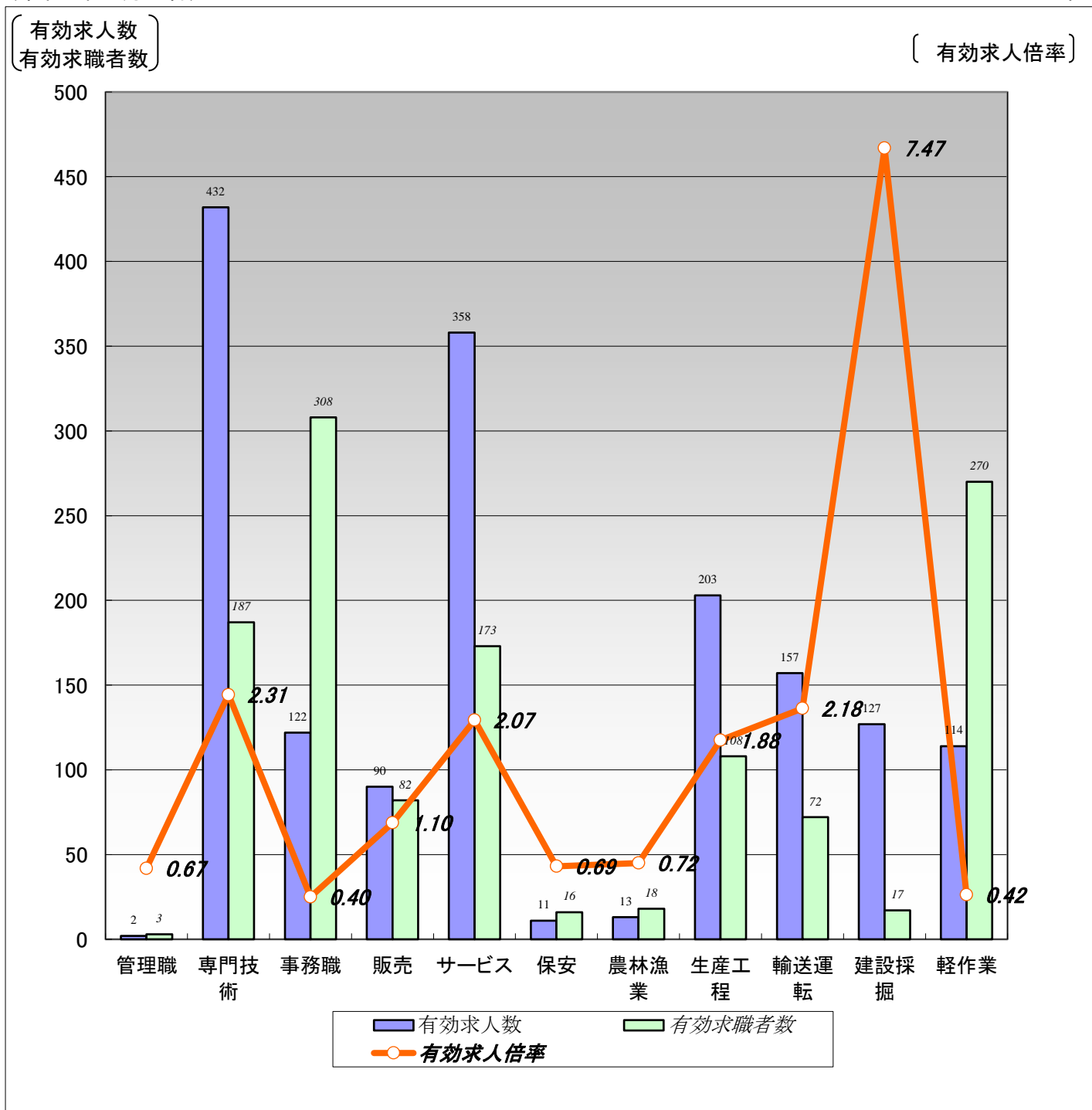

	職業計	管理職	専門技術	事務職	販売	サービス	保安	農林漁業	生産工程	輸送運転	建設採掘	軽作業
有効求人人数	1,629	2	432	122	90	358	11	13	203	157	127	114
有効求職者数	1,696	3	187	308	82	173	16	18	108	72	17	270
有効求人倍率	0.96	0.67	2.31	0.40	1.10	2.07	0.69	0.72	1.88	2.18	7.47	0.42

(注)1.新規学校卒業者を除くパート含む常用雇用状況を表示。

2.有効求人倍率は、有効求人人数÷有効求職者数で、求職者1人あたりの求人数を表す。

また、分母である有効求職者数が0の場合は、求人倍率が計算できないため、求人数÷1として表示。

3.ハローワークインターネットサービスの機能拡充に伴い、令和3年9月以降の数値には、ハローワークに来所せず、オンライン上で求職登録した求職者数が含まれている。

4.有効求職者数については、分類不能等のものが存在するため、職業計と必ずしも一致しない。

【職業別】求人・求職・賃金状況(パート含む常用)

ハローワーク滝川

(単位:人、倍、円)

[令和6年11月内容]

	月間有効 求人倍率	月間有効 求人数	月間有効 求職者数	一般		パート	
				新規求人賃金	新規求職希望賃金	新規求人賃金	新規求職希望賃金
職業計	0.96	1,629	1,696	199,240	197,181	1,118	1,072
管理的職業	0.67	2	3	0	0	0	0
専門的・技術的職業	2.31	432	187	212,358	203,478	1,351	1,310
開発・製造技術者	1.50	12	8	191,000	0	0	0
建築・土木・測量技術者	31.25	125	4	233,633	280,000	0	0
情報処理・通信技術者	0.07	1	15	0	0	0	0
医師、薬剤師等	2.00	8	4	280,000	0	0	2,000
看護師、保健師等	1.72	110	64	211,894	213,846	1,583	1,450
医療技術者、栄養士等	3.08	37	12	203,288	0	1,217	0
保育士、福祉相談員等	2.40	120	50	186,697	180,000	1,203	1,010
事務的職業	0.40	122	308	175,292	186,522	1,010	1,042
一般事務員	0.33	88	268	171,244	186,818	1,010	1,041
会計・経理事務員	0.69	11	16	191,000	180,000	0	0
営業・販売事務員	0.70	7	10	193,900	0	0	1,055
販売の職業	1.10	90	82	205,662	212,222	1,047	1,010
販売店員、訪問販売員	0.79	55	70	229,265	172,857	1,023	1,010
保険外交員、サービス外交員	2.00	2	0	0	0	1,010	0
営業員	2.75	33	12	196,220	350,000	1,100	0
サービスの職業	2.07	358	173	184,235	188,889	1,075	1,048
ホームヘルパー、ケアワーカー	2.58	152	59	181,102	195,556	1,102	1,106
看護助手、歯科助手等	8.00	64	8	172,052	150,000	1,073	1,100
調理人、調理見習	0.98	51	52	207,917	160,000	1,079	1,010
給仕、接客サービス員	1.57	44	28	181,974	170,000	1,045	1,010
マンション、駐車場等管理人	0.09	1	11	0	210,000	1,010	0
保安の職業	0.69	11	16	163,241	180,000	1,010	0
警備員	0.69	11	16	163,241	180,000	1,010	0
農林漁業の職業	0.72	13	18	200,000	155,000	0	0
生産工程の職業	1.88	203	108	195,562	187,500	1,025	1,010
生産機械制御・監視員	2.00	6	3	0	200,000	0	0
金属加工、溶接・溶断工	1.41	31	22	194,400	0	0	1,010
その他の製造加工作業員	1.63	83	51	188,720	190,000	1,025	1,010
機械組立工	1.00	6	6	170,000	155,000	0	0
整備工・修理工	5.27	58	11	200,667	200,000	0	0
製品検査工	1.25	10	8	182,500	195,000	0	0
塗装、CADオペレーター	1.29	9	7	206,833	200,000	0	0
輸送、機械運転の職業	2.18	157	72	212,253	205,455	1,068	1,133
自動車運転手	2.11	93	44	204,556	196,667	1,075	1,010
ボイラー・建設機械運転工	2.52	63	25	219,249	218,571	1,040	1,255
建設・採掘の職業	7.47	127	17	218,777	250,000	0	0
型枠大工、とび工	8.50	17	2	230,000	250,000	0	0
大工・左官	34.00	34	1	206,500	0	0	0
電気工事、電気配線工	4.75	19	4	195,000	0	0	0
建設・土木作業員	5.70	57	10	229,458	250,000	0	0
運搬・清掃・包装の職業	0.42	114	270	185,184	192,308	1,035	1,010
運搬、配達、倉庫作業員	1.32	25	19	204,544	225,000	1,120	0
清掃作業員	0.81	55	68	183,200	176,667	1,033	1,010
包装作業員	2.25	9	4	0	0	0	0
選別作業員、軽作業員	0.14	25	179	156,887	190,000	1,010	1,010

注) 1.新規学校卒業者を除くパート含む常用雇用状況を表示。

2.職業分類については、「日本標準職業分類」を使用している。

3.分母である有効求職者数が0の場合は、求人倍率が計算できないため、求人数÷1として表示。

4.新規求人賃金は令和6年11月に滝川のハローワークに申し込まれた新規求人の下限賃金の平均額を表示。

5.新規求職希望賃金は令和6年11月に滝川のハローワークに申し込まれた新規求職の希望賃金の平均額を表示。

6.ハローワークインターネットサービスの機能拡充に伴い、令和3年9月以降の数値には、ハローワークに来所せず、オンライン上で求職登録した求職者数が含まれている。

【職業別】求人・求職バランスシート(パート除く常用)

ハローワーク滝川
パート除く常用

[令和6年11月内容]

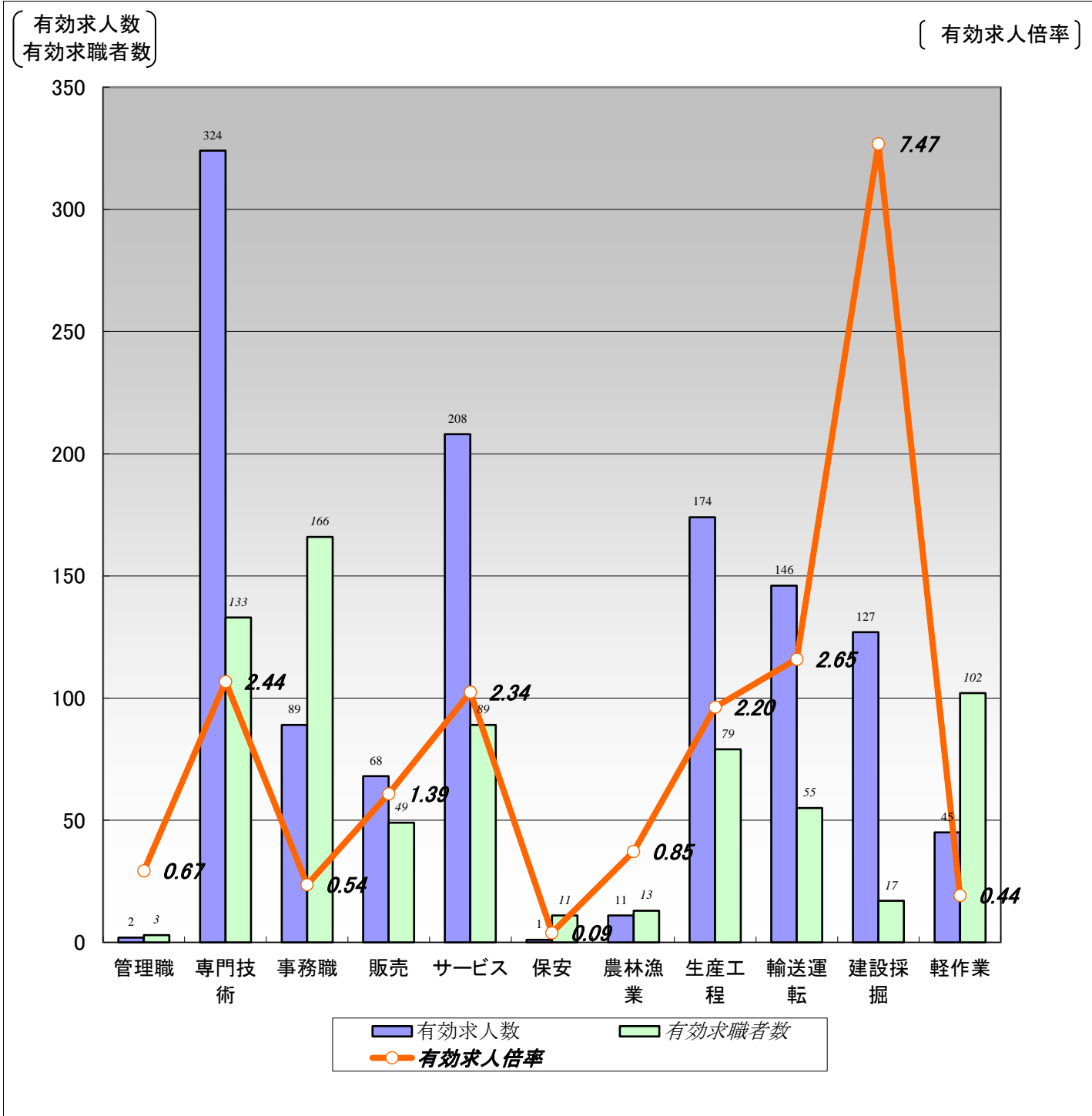

	職業計	管理職	専門技術	事務職	販売	サービス	保安	農林漁業	生産工程	輸送運転	建設採掘	軽作業
有効求人人数	1,195	2	324	89	68	208	1	11	174	146	127	45
有効求職者数	922	3	133	166	49	89	11	13	79	55	17	102
有効求人倍率	1.30	0.67	2.44	0.54	1.39	2.34	0.09	0.85	2.20	2.65	7.47	0.44

(注)1.パート、新規学校卒業者を除く常用雇用状況を表示。

2.有効求人倍率は、有効求人人数÷有効求職者数で、求職者1人あたりの求人数を表す。

また、分母である有効求職者数が0の場合は、求人倍率が計算できないため、求人数÷1として表示。

3.ハローワークインターネットサービスの機能拡充に伴い、令和3年9月以降の数値には、ハローワークに来所せず、オンライン上で求職登録した求職者数が含まれている。

4.有効求職者数については、分類不能等のものが存在するため、職業計と必ずしも一致しない。

【職業別】求人・求職・賃金状況(パート除く常用)

ハローワーク滝川

(単位:人、倍、円)

[令和6年11月内容]

	新規求人数	月間 有効求人数	新規求職 申込件数	月間 有効求職者数	有効求人倍率	新規求人賃金	新規求職 希望賃金
職業計	339	1,195	171	922	1.30	199,240	197,181
管理的職業	0	2	0	3	0.67	0	0
専門的・技術的職業	107	324	27	133	2.44	212,358	203,478
開発・製造技術者	5	12	1	6	2.00	191,000	0
建築・土木・測量技術者	39	125	1	3	41.67	233,633	280,000
情報処理・通信技術者	0	1	0	12	0.08	0	0
医師、薬剤師等	1	6	0	1	6.00	280,000	0
看護師、保健師等	35	74	13	41	1.80	211,894	213,846
医療技術者、栄養士等	9	29	2	9	3.22	203,288	0
保育士、福祉相談員等	16	63	6	37	1.70	186,697	180,000
事務的職業	36	89	24	166	0.54	175,292	186,522
一般事務員	25	60	23	142	0.42	171,244	186,818
会計・経理事務員	1	10	1	11	0.91	191,000	180,000
営業・販売事務員	2	6	0	5	1.20	193,900	0
販売の職業	7	68	12	49	1.39	205,662	212,222
販売店員、訪問販売員	2	40	9	37	1.08	229,265	172,857
保険外交員、サービス外交員	0	0	0	0	0.00	0	0
営業員	5	28	3	12	2.33	196,220	350,000
サービスの職業	61	208	20	89	2.34	184,235	188,889
ホームヘルパー、ケアワーカー	23	104	10	39	2.67	181,102	195,556
看護助手、歯科助手等	19	43	1	3	14.33	172,052	150,000
調理人、調理見習	3	12	1	17	0.71	207,917	160,000
給仕、接客サービス員	8	20	4	14	1.43	181,974	170,000
マンション、駐車場等管理人	0	0	2	8	0.00	0	210,000
保安の職業	1	1	1	11	0.09	163,241	180,000
警備員	1	1	1	11	0.09	163,241	180,000
農林漁業の職業	1	11	2	13	0.85	200,000	155,000
生産工程の職業	52	174	14	79	2.20	195,562	187,500
生産機械制御・監視員	0	6	1	2	3.00	0	200,000
金属加工、溶接・溶断工	6	30	2	15	2.00	194,400	0
その他の製造加工作業員	12	59	5	37	1.59	188,720	190,000
機械組立工	1	6	2	6	1.00	170,000	155,000
整備工・修理工	19	55	1	8	6.88	200,667	200,000
製品検査工	7	9	2	6	1.50	182,500	195,000
塗装、CADオペレーター	7	9	1	5	1.80	206,833	200,000
輸送、機械運転の職業	32	146	13	55	2.65	212,253	205,455
自動車運転手	16	84	5	32	2.63	204,556	196,667
ボイラー・建設機械運転工	16	61	7	21	2.90	219,249	218,571
建設・採掘の職業	25	127	3	17	7.47	218,777	250,000
型枠大工、とび工	2	17	1	2	8.50	230,000	250,000
大工・左官	6	34	0	1	34.00	206,500	0
電気工事、電気配線工	4	19	0	4	4.75	195,000	0
建設・土木作業員	13	57	2	10	5.70	229,458	250,000
運搬・清掃・包装の職業	17	45	14	102	0.44	185,184	192,308
運搬、配達、倉庫作業員	7	12	2	12	1.00	204,544	225,000
清掃作業員	7	18	4	16	1.13	183,200	176,667
包装作業員	0	0	0	0	0.00	0	0
選別作業員、軽作業員	3	15	8	74	0.20	156,887	190,000

注) 1.パート、新規学校卒業者を除く常用雇用状況を表示。

2.職業分類については、「日本標準職業分類」を使用している。

3.分母である有効求職者数が0の場合は、求人倍率が計算できないため、求人数÷1として表示。

4.新規求人賃金は令和6年11月に滝川のハローワークに申し込まれた新規求人の下限賃金の平均額を表示。

5.新規求職希望賃金は令和6年11月に滝川のハローワークに申し込まれた新規求職の希望賃金の平均額を表示。

6.ハローワークインターネットサービスの機能拡充に伴い、令和3年9月以降の数値には、ハローワークに来所せず、オンライン上で求職登録した求職者数が含まれている。

【職業別】求人・求職バランスシート(常用パート)

ハローワーク滝川
常用パート

[令和6年11月内容]

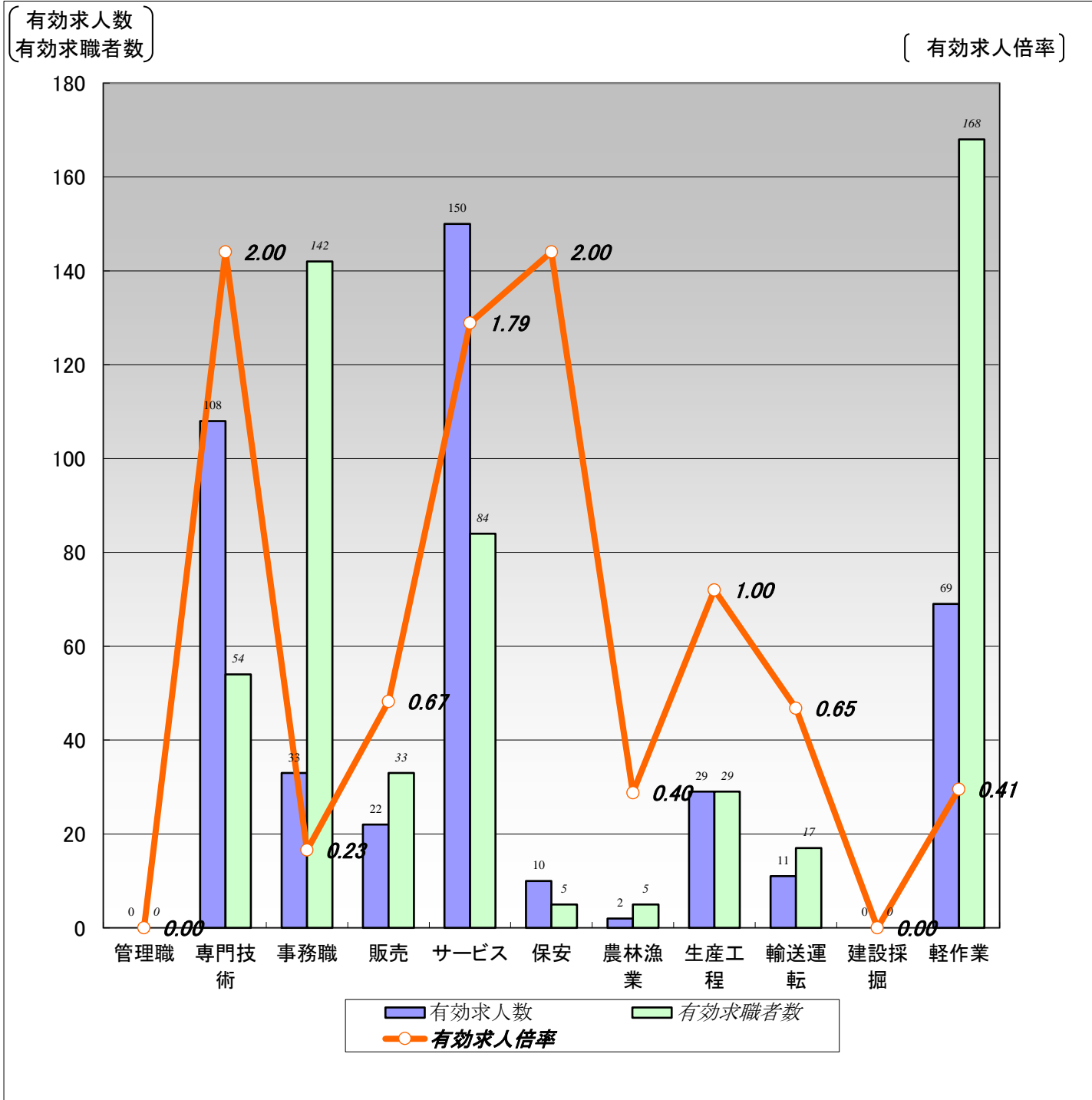

	職業計	管理職	専門技術	事務職	販売	サービス	保安	農林漁業	生産工程	輸送運転	建設採掘	軽作業
有効求人人数	434	0	108	33	22	150	10	2	29	11	0	69
有効求職者数	774	0	54	142	33	84	5	5	29	17	0	168
有効求人倍率	0.56	0.00	2.00	0.23	0.67	1.79	2.00	0.40	1.00	0.65	0.00	0.41

(注)1.新規学校卒業者を除く常用的パート雇用状況を表示。

2.有効求人倍率は、有効求人人数÷有効求職者数で、求職者1人あたりの求人数を表す。

また、分母である有効求職者数が0の場合は、求人倍率が計算できないため、求人数÷1として表示。

3.ハローワークインターネットサービスの機能拡充に伴い、令和3年9月以降の数値には、ハローワークに来所せず、オンライン上で求職登録した求職者数が含まれている。

4.有効求職者数については、分類不能等のものが存在するため、職業計と必ずしも一致しない。

【職業別】求人・求職・賃金状況(常用パート)

ハローワーク滝川

(単位:人、倍、円)

[令和6年11月内容]

	新規求人数	月間 有効求人数	新規求職 申込件数	月間 有効求職者数	有効求人倍率	新規求人賃金	新規求職 希望賃金
職業計	162	434	118	774	0.56	1,118	1,072
管理的職業	0	0	0	0	0.00	0	0
専門的・技術的職業	43	108	12	54	2.00	1,351	1,310
開発・製造技術者	0	0	1	2	0.00	0	0
建築・土木・測量技術者	0	0	0	1	0.00	0	0
情報処理・通信技術者	0	0	0	3	0.00	0	0
医師、薬剤師等	0	2	1	3	0.67	0	2,000
看護師、保健師等	14	36	4	23	1.57	1,583	1,450
医療技術者、栄養士等	3	8	0	3	2.67	1,217	0
保育士、福祉相談員等	25	57	5	13	4.38	1,203	1,010
事務的職業	5	33	23	142	0.23	1,010	1,042
一般事務員	5	28	21	126	0.22	1,010	1,041
会計・経理事務員	0	1	0	5	0.20	0	0
営業・販売事務員	0	1	2	5	0.20	0	1,055
販売の職業	9	22	4	33	0.67	1,047	1,010
販売店員、訪問販売員	4	15	4	33	0.45	1,023	1,010
保険外交員、サービス外交員	1	2	0	0	2.00	1,010	0
営業員	4	5	0	0	5.00	1,100	0
サービスの職業	61	150	16	84	1.79	1,075	1,048
ホームヘルパー、ケアワーカー	21	48	5	20	2.40	1,102	1,106
看護助手、歯科助手等	8	21	1	5	4.20	1,073	1,100
調理人、調理見習	16	39	8	35	1.11	1,079	1,010
給仕、接客サービス員	8	24	1	14	1.71	1,045	1,010
マンション、駐車場等管理人	1	1	0	3	0.33	1,010	0
保安の職業	4	10	0	5	2.00	1,010	0
警備員	4	10	0	5	2.00	1,010	0
農林漁業の職業	0	2	0	5	0.40	0	0
生産工程の職業	7	29	5	29	1.00	1,025	1,010
生産機械制御・監視員	0	0	0	1	0.00	0	0
金属加工、溶接・溶断工	0	1	1	7	0.14	0	1,010
その他の製造加工作業員	7	24	4	14	1.71	1,025	1,010
機械組立工	0	0	0	0	0.00	0	0
整備工・修理工	0	3	0	3	1.00	0	0
製品検査工	0	1	0	2	0.50	0	0
塗装、CADオペレーター	0	0	0	2	0.00	0	0
輸送、機械運転の職業	6	11	4	17	0.65	1,068	1,133
自動車運転手	5	9	2	12	0.75	1,075	1,010
ボイラー・建設機械運転工	1	2	2	4	0.50	1,040	1,255
建設・採掘の職業	0	0	0	0	0.00	0	0
型枠大工、とび工	0	0	0	0	0.00	0	0
大工・左官	0	0	0	0	0.00	0	0
電気工事、電気配線工	0	0	0	0	0.00	0	0
建設・土木作業員	0	0	0	0	0.00	0	0
運搬・清掃・包装の職業	27	69	17	168	0.41	1,035	1,010
運搬、配達、倉庫作業員	2	13	0	7	1.86	1,120	0
清掃作業員	23	37	9	52	0.71	1,033	1,010
包装作業員	0	9	0	4	2.25	0	0
選別作業員、軽作業員	2	10	8	105	0.10	1,010	1,010

注) 1.新規学校卒業者を除く常用的パート雇用状況を表示。

2.職業分類については、「日本標準職業分類」を使用している。

3.分母である有効求職者数が0の場合は、求人倍率が計算できないため、求人数÷1として表示。

4.新規求人賃金は令和6年11月に滝川のハローワークに申し込まれた新規求人の下限賃金の平均額を表示。

5.新規求職希望賃金は令和6年11月に滝川のハローワークに申し込まれた新規求職の希望賃金の平均額を表示。

6.ハローワークインターネットサービスの機能拡充に伴い、令和3年9月以降の数値には、ハローワークに来所せず、オンライン上で求職登録した求職者数が含まれている。