

# ハローワーク情報むろらん



## 令和6年8月内容 《令和6年10月1日(火)発行》

令和6年8月の有効求人倍率は1.30倍(前年同月1.22倍)で、前年同月差+0.08ポイントとなり3か月連続で前年同月を上回った。  
 月間有効求職者数は2,414人(前年同月2,692人)で、4ヶ月連続で前年同月を下回った。  
 月間有効求人数は3,149人(前年同月3,273人)で、17か月連続して前年同月を下回った。

### 【有効求人倍率の推移(常用)】

(単位:倍)

|     | R5年<br>9月      | 10月            | 11月            | 12月            | R6年<br>1月      | 2月             | 3月             | 4月             | 5月             | 6月             | 7月             | 8月             |
|-----|----------------|----------------|----------------|----------------|----------------|----------------|----------------|----------------|----------------|----------------|----------------|----------------|
| 室蘭  | 1.25<br>(1.40) | 1.30<br>(1.44) | 1.36<br>(1.55) | 1.43<br>(1.61) | 1.35<br>(1.46) | 1.24<br>(1.36) | 1.24<br>(1.27) | 1.16<br>(1.21) | 1.19<br>(1.20) | 1.23<br>(1.17) | 1.31<br>(1.22) | 1.30<br>(1.22) |
| 北海道 | 1.01<br>(1.16) | 1.02<br>(1.16) | 1.04<br>(1.19) | 1.04<br>(1.17) | 1.00<br>(1.11) | 1.00<br>(1.08) | 0.99<br>(1.05) | 0.91<br>(0.97) | 0.89<br>(0.95) | 0.88<br>(0.97) | 0.93<br>(1.00) | 0.94<br>(1.01) |
| 全国  | 1.18<br>(1.20) | 1.19<br>(1.23) | 1.20<br>(1.27) | 1.23<br>(1.31) | 1.21<br>(1.29) | 1.20<br>(1.27) | 1.17<br>(1.22) | 1.08<br>(1.13) | 1.05<br>(1.10) | 1.06<br>(1.12) | 1.11<br>(1.15) | 1.13<br>(1.17) |

(注) 1. 新規学卒を除き常用的パートを含む原数値 2. 下段の( )は前年同月

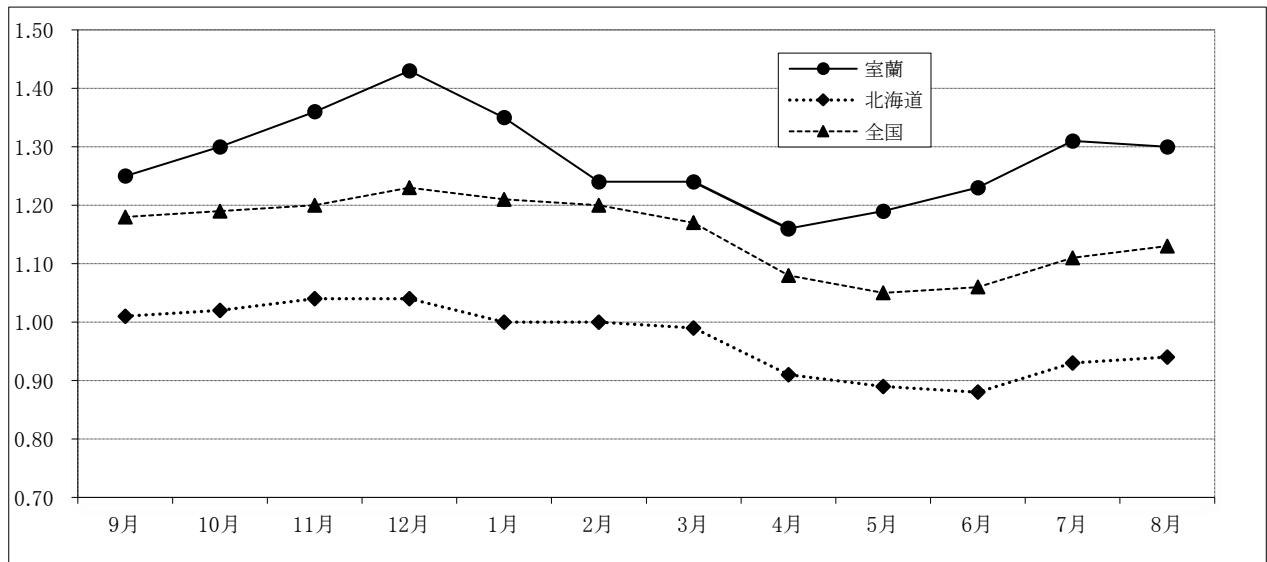

### 【完全失業率の推移】

(単位:%)

|     | R5年<br>9月    | 10月          | 11月          | 12月          | R6年<br>1月    | 2月           | 3月           | 4月           | 5月           | 6月           | 7月           | 8月         |
|-----|--------------|--------------|--------------|--------------|--------------|--------------|--------------|--------------|--------------|--------------|--------------|------------|
| 北海道 | 2.8<br>(3.1) |              | 2.7<br>(2.7) |              |              | 2.4<br>(2.6) |              |              | 3.0<br>(3.2) |              | *            | (2.8)      |
| 全国  | 2.6<br>(2.6) | 2.6<br>(2.6) | 2.5<br>(2.5) | 2.5<br>(2.5) | 2.4<br>(2.4) | 2.6<br>(2.6) | 2.8<br>(2.8) | 2.6<br>(2.6) | 2.6<br>(2.6) | 2.5<br>(2.5) | 2.7<br>(2.7) | *<br>(2.7) |

(注) 1. 北海道分は原数値、全国分は季節調整値。 [資料出所:総務省統計局「労働力調査」]  
 2. ( )内は前年同期。  
 3. 季節調整値は新季節指数により改訂されているため、以前の公表値とは若干異なっている。



※ハローワークインターネットサービスの機能拡充に伴い、令和3年9月以降の数値には、ハローワークに来所せず、オンライン上で求職登録した求職者数や、求職者がハローワークインターネットサービスの求人へ直接応募した「就職件数等」が含まれている。

新規求職申込件数は430人で、前年同月に比べ118人(21.5%)減少し、4ヶ月連続で前年同月を下回った。  
 新規求人数は1,024人で、前年同月に比べ92人(8.2%)減少し、2ヶ月連続で前年同月を下回った。  
 新規求人数に占めるパート求人割合は30.2%で、前年同月に比べ0.8ポイント下回った。

【 職業紹介状況 (学卒を除きパートを含む常用) 】

(単位:件、人、倍、%、ポイント)

| 項目       | 区分 | 令和6年8月 | 令和5年8月 | 対前年 (%)・(P) | 令和6年度 4月～当月累計 | 前年同期   | 対前年 (%)・(P) |
|----------|----|--------|--------|-------------|---------------|--------|-------------|
| 新規求職申込件数 |    | 430    | 548    | ▲ 21.5      | 2,908         | 3,263  | ▲ 10.9      |
| 月間有効求職者数 |    | 2,414  | 2,692  | ▲ 10.3      | 13,233        | 14,106 | ▲ 6.2       |
| 新規求人数    |    | 1,024  | 1,116  | ▲ 8.2       | 5,569         | 5,988  | ▲ 7.0       |
| 月間有効求人数  |    | 3,149  | 3,273  | ▲ 3.8       | 16,329        | 16,943 | ▲ 3.6       |
| 紹介件数     |    | 269    | 388    | ▲ 30.7      | 1,759         | 2,240  | ▲ 21.5      |
| 就職件数     |    | 141    | 142    | ▲ 0.7       | 812           | 958    | ▲ 15.2      |
| 充足数      |    | 127    | 129    | ▲ 1.6       | 750           | 881    | ▲ 14.9      |
| 新規求人倍率   |    | 2.38   | 2.04   | 0.34        | 1.92          | 1.84   | 0.08        |
| 有効求人倍率   |    | 1.30   | 1.22   | 0.08        | 1.23          | 1.20   | 0.03        |
| 就職率      |    | 32.8   | 25.9   | 6.9         | 27.9          | 29.4   | ▲ 1.5       |

(注) 就職率 = 就職件数 ÷ 新規求職申込件数 × 100

【 パートタイムの職業紹介状況 (常用的パート) 】

(単位:件、人、%、ポイント)

| 項目                      | 区分 | 令和6年8月 | 令和5年8月 | 対前年 (%)・(P) | 令和6年度 4月～当月累計 | 前年同期  | 対前年 (%)・(P) |
|-------------------------|----|--------|--------|-------------|---------------|-------|-------------|
| 新規求職申込件数                |    | 161    | 216    | ▲ 25.5      | 1,238         | 1,425 | ▲ 13.1      |
| 月間有効求職者数                |    | 1,027  | 1,206  | ▲ 14.8      | 5,785         | 6,178 | ▲ 6.4       |
| 新規求人数                   |    | 309    | 346    | ▲ 10.7      | 1,789         | 2,054 | ▲ 12.9      |
| 月間有効求人数                 |    | 969    | 1,062  | ▲ 8.8       | 5,172         | 5,765 | ▲ 10.3      |
| 紹介件数                    |    | 98     | 143    | ▲ 31.5      | 661           | 883   | ▲ 25.1      |
| 就職件数                    |    | 53     | 57     | ▲ 7.0       | 336           | 428   | ▲ 21.5      |
| 就職率                     |    | 32.9   | 26.4   | 6.5         | 27.1          | 30.0  | ▲ 2.9       |
| 全新規求人に占める<br>パート求人の割合   |    | 30.2   | 31.0   | ▲ 0.8       | 32.1          | 34.3  | ▲ 2.2       |
| 全月間有効求人に占める<br>パート求人の割合 |    | 30.8   | 32.4   | ▲ 1.6       | 31.7          | 34.0  | ▲ 2.3       |

(注) 就職率 = 就職件数 ÷ 新規求職申込件数 × 100

【 中高年齢者(45歳以上)の職業紹介状況 (学卒除きパートを含む常用) 】

(単位:件、人、%)

| 項目       | 区分 | 令和6年8月 | 令和5年8月 | 対前年 (%) | 令和6年度 4月～当月累計 | 前年同期  | 対前年 (%) |
|----------|----|--------|--------|---------|---------------|-------|---------|
| 新規求職申込件数 |    | 252    | 302    | ▲ 16.6  | 1,776         | 1,892 | ▲ 6.1   |
| 55歳以上    |    | 151    | 165    | ▲ 8.5   | 1,173         | 1,201 | ▲ 2.3   |
| 65歳以上    |    | 66     | 70     | ▲ 5.7   | 601           | 554   | 8.5     |
| 月間有効求職者数 |    | 1,443  | 1,551  | ▲ 7.0   | 7,985         | 8,191 | ▲ 2.5   |
| 55歳以上    |    | 903    | 938    | ▲ 3.7   | 5,230         | 5,236 | ▲ 0.1   |
| 65歳以上    |    | 344    | 314    | 9.6     | 2,303         | 2,031 | 13.4    |
| 紹介件数     |    | 167    | 228    | ▲ 26.8  | 1,034         | 1,321 | ▲ 21.7  |
| 55歳以上    |    | 92     | 125    | ▲ 26.4  | 598           | 779   | ▲ 23.2  |
| 65歳以上    |    | 41     | 44     | ▲ 6.8   | 241           | 279   | ▲ 13.6  |
| 就職件数     |    | 85     | 91     | ▲ 6.6   | 461           | 536   | ▲ 14.0  |
| 55歳以上    |    | 47     | 49     | ▲ 4.1   | 271           | 315   | ▲ 14.0  |
| 65歳以上    |    | 24     | 11     | 118.2   | 105           | 99    | 6.1     |

●ハローワークインターネットサービスの機能拡充に伴う令和3年9月以降の数値の取り扱いについては、表紙※を参照。



【新規求人数の産業別状況（学卒を除きパートを含む常用）】

（単位：人、％）

| 産業分類                                  | 令和6年8月 | 令和5年8月 | 対前年（％）   | 令和6年度累計 | 前年同期   | 対前年（％）   |
|---------------------------------------|--------|--------|----------|---------|--------|----------|
| 合計                                    | 1,024  | 1,116  | ▲ 8.2    | 5,569   | 5,988  | ▲ 7.0    |
| A, B 農・林・漁業 (01～04)                   | 5      | 13     | ▲ 61.5   | 23      | 38     | ▲ 39.5   |
| C 鉱業 (05)                             | 0      | 0      | 0.0      | 0       | 4      | ▲100.0   |
| D 建設業 (06～08)                         | 178    | 193    | ▲ 7.8    | 912     | 979    | ▲ 6.8    |
| E 製造業 (09～32)                         | 123    | 91     | 35.2     | 614     | 613    | 0.2      |
| 09・10) 食料品製造業                         | 38     | 29     | 31.0     | 180     | 245    | ▲ 26.5   |
| 22)鉄鋼業                                | 19     | 30     | ▲ 36.7   | 119     | 123    | ▲ 3.3    |
| 24) 金属製品製造業                           | 19     | 4      | 375.0    | 90      | 44     | 104.5    |
| 25) はん用機械器具製造業                        | 10     | 12     | ▲ 16.7   | 40      | 37     | 8.1      |
| 26～29) 生産・業務・電気機械器具製造、電子部品・デバイス製造     | 5      | 1      | 400.0    | 27      | 27     | 0.0      |
| 31) 輸送用機械器具製造業                        | 5      | 8      | ▲ 37.5   | 58      | 47     | 23.4     |
| その他の製造業(11～21、23、30、32)               | 27     | 7      | 285.7    | 100     | 90     | 11.1     |
| G 情報通信業 (37～41)                       | 13     | 12     | 8.3      | 19      | 24     | ▲ 20.8   |
| H 運輸業・郵便業 (42～49)                     | 52     | (67)   | (▲ 22.4) | 429     | (349)  | (22.9)   |
| I 卸売・小売業 (50～61)                      | 77     | (80)   | (▲ 3.8)  | 379     | (481)  | (▲ 21.2) |
| J 金融・保険業 (62～67)                      | 4      | 0      | -        | 17      | 30     | ▲ 43.3   |
| M 宿泊業・飲食サービス業 (75～77)                 | 82     | 92     | ▲ 10.9   | 406     | 528    | ▲ 23.1   |
| 75) 宿泊業                               | 31     | 54     | ▲ 42.6   | 190     | 324    | ▲ 41.4   |
| N 生活関連サービス業・娯楽業 (78～80)               | 43     | 21     | 104.8    | 225     | 209    | 7.7      |
| 78)洗濯、理・美容、浴場                         | 26     | 14     | 85.7     | 138     | 119    | 16.0     |
| P 医療・福祉 (83～85)                       | 268    | (342)  | (▲ 21.6) | 1,510   | (1629) | (▲ 7.3)  |
| O, Q 教育学習支援業、複合サービス業 (81, 82, 86, 87) | 13     | 14     | ▲ 7.1    | 79      | 90     | ▲ 12.2   |
| R サービス業 (88～96)                       | 110    | (134)  | (▲ 17.9) | 698     | (747)  | (▲ 6.6)  |
| 88)廃棄物処理業                             | 11     | 32     | ▲ 65.6   | 91      | 97     | ▲ 6.2    |
| 89)自動車整備業                             | 13     | 15     | ▲ 13.3   | 54      | 40     | 35.0     |
| S, T 公務・分類不能 (97～99)                  | 31     | 33     | ▲ 6.1    | 126     | 156    | ▲ 19.2   |
| F, K, L その他                           | 25     | (24)   | (4.2)    | 132     | (111)  | (18.9)   |

（注）令和6年4月以降については令和5年7月改定の「日本標準産業分類」に基づく区分、令和6年3月以前については平成25年10月改定の「日本標準産業分類」に基づく区分により表章したもの。  
令和6年4月以降の対前年同月比については、産業分類改定による影響のある産業について()で示している。

【新規求職申込件数の年齢別状況（学卒を除きパートを含む常用）】

（単位：件、％）

| 年齢     | 令和6年8月 |     |     | 令和5年8月 |     |     | 対前年(%) |        |        |
|--------|--------|-----|-----|--------|-----|-----|--------|--------|--------|
|        | 計      | 男   | 女   | 計      | 男   | 女   | 計      | 男      | 女      |
| 合計     | 430    | 166 | 264 | 548    | 227 | 321 | ▲ 21.5 | ▲ 26.9 | ▲ 17.8 |
| 29歳以下  | 69     | 21  | 48  | 112    | 43  | 69  | ▲ 38.4 | ▲ 51.2 | ▲ 30.4 |
| 30～44歳 | 109    | 37  | 72  | 134    | 35  | 99  | ▲ 18.7 | 5.7    | ▲ 27.3 |
| 45～54歳 | 101    | 29  | 72  | 137    | 53  | 84  | ▲ 26.3 | ▲ 45.3 | ▲ 14.3 |
| 55～59歳 | 42     | 17  | 25  | 40     | 15  | 25  | 5.0    | 13.3   | 0.0    |
| 60～64歳 | 43     | 25  | 18  | 55     | 34  | 21  | ▲ 21.8 | ▲ 26.5 | ▲ 14.3 |
| 65歳以上  | 66     | 37  | 29  | 70     | 47  | 23  | ▲ 5.7  | ▲ 21.3 | 26.1   |

| 年齢     | 令和6年度 累計 |       |       | 前年同期  |       |       | 対前年(%) |        |        |
|--------|----------|-------|-------|-------|-------|-------|--------|--------|--------|
|        | 計        | 男     | 女     | 計     | 男     | 女     | 計      | 男      | 女      |
| 合計     | 2,908    | 1,210 | 1,697 | 3,263 | 1,341 | 1,921 | ▲ 10.9 | ▲ 9.8  | ▲ 11.7 |
| 29歳以下  | 446      | 151   | 295   | 574   | 203   | 371   | ▲ 22.3 | ▲ 25.6 | ▲ 20.5 |
| 30～44歳 | 686      | 216   | 470   | 797   | 245   | 551   | ▲ 13.9 | ▲ 11.8 | ▲ 14.7 |
| 45～54歳 | 603      | 200   | 403   | 691   | 250   | 441   | ▲ 12.7 | ▲ 20.0 | ▲ 8.6  |
| 55～59歳 | 304      | 119   | 185   | 259   | 98    | 161   | 17.4   | 21.4   | 14.9   |
| 60～64歳 | 268      | 139   | 128   | 388   | 179   | 209   | ▲ 30.9 | ▲ 22.3 | ▲ 38.8 |
| 65歳以上  | 601      | 385   | 216   | 554   | 366   | 188   | 8.5    | 5.2    | 14.9   |

（注）「性別未指定」の求職について「男」「女」のいずれにも計上せず「計」には計上を行うため、「計」は「男」「女」の合計と一致しないことがある

●ハローワークインターネットサービスの機能拡充に伴う令和3年9月以降の数値の取り扱いについては、表紙※を参照。

【 正社員の有効求人倍率の推移 】

(単位:倍)

|     | R5年<br>9月      | 10月            | 11月            | 12月            | R6年<br>1月      | 2月             | 3月             | 4月             | 5月             | 6月             | 7月             | 8月             |
|-----|----------------|----------------|----------------|----------------|----------------|----------------|----------------|----------------|----------------|----------------|----------------|----------------|
| 室 蘭 | 1.15<br>(1.22) | 1.20<br>(1.25) | 1.30<br>(1.31) | 1.38<br>(1.38) | 1.33<br>(1.30) | 1.21<br>(1.19) | 1.18<br>(1.05) | 1.09<br>(1.01) | 1.14<br>(1.01) | 1.21<br>(1.06) | 1.29<br>(1.11) | 1.26<br>(1.12) |
| 北海道 | 0.81<br>(0.88) | 0.82<br>(0.88) | 0.84<br>(0.90) | 0.86<br>(0.91) | 0.83<br>(0.88) | 0.82<br>(0.84) | 0.80<br>(0.8)  | 0.76<br>(0.78) | 0.76<br>(0.77) | 0.77<br>(0.80) | 0.80<br>(1.01) | 0.80<br>(0.81) |
| 全 国 | 1.02<br>(1.02) | 1.02<br>(1.04) | 1.04<br>(1.07) | 1.08<br>(1.11) | 1.05<br>(1.09) | 1.04<br>(1.06) | 1.01<br>(1.02) | 0.96<br>(0.92) | 0.94<br>(0.96) | 0.96<br>(0.99) | 0.99<br>(0.81) | 1.00<br>(1.01) |

(注) 1. 正社員有効求人倍率＝正社員有効求人数÷常用フルタイム有効求職者数。なお、常用フルタイム有効求職者数には正社員以外を希望する者も含まれるため、厳密な意味での正社員有効求人倍率より低い値となる。

2. 下段の( )内は前年同月

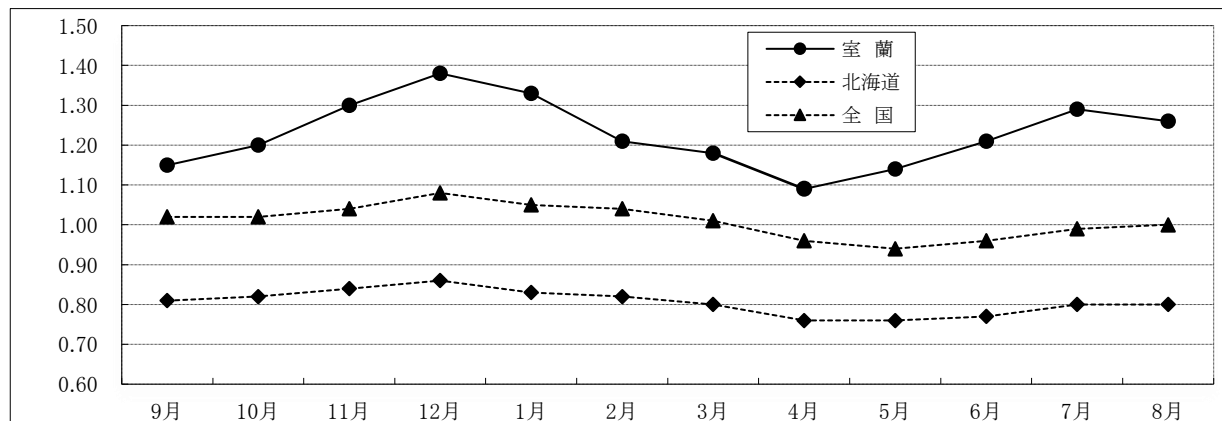

【 職業別・年齢別月間有効求人・求職状況 (学卒を除きパートを含む常用) 】

(単位:人、倍)

|            |      | 年齢計   | 24歳以下 | 25～34歳 | 35～44歳 | 45～54歳 | 55歳以上 |
|------------|------|-------|-------|--------|--------|--------|-------|
| 職業計        | 求 人  | 3,149 | 317   | 589    | 614    | 737    | 892   |
|            | 求 職  | 2,414 | 199   | 371    | 401    | 540    | 903   |
|            | 求人倍率 | 1.30  | 1.59  | 1.59   | 1.53   | 1.36   | 0.99  |
| 管理的職業      | 求 人  | 1     | 0     | 0      | 1      | 0      | 0     |
|            | 求 職  | 3     | 0     | 0      | 2      | 0      | 1     |
|            | 求人倍率 | 0.33  | 0.00  | 0.00   | 0.50   | 0.00   | 0.00  |
| 専門的・技術的職業  | 求 人  | 544   | 35    | 145    | 99     | 151    | 114   |
|            | 求 職  | 275   | 15    | 62     | 43     | 68     | 87    |
|            | 求人倍率 | 1.98  | 2.33  | 2.34   | 2.30   | 2.22   | 1.31  |
| 事務的職業      | 求 人  | 222   | 24    | 50     | 49     | 54     | 45    |
|            | 求 職  | 505   | 42    | 87     | 97     | 133    | 146   |
|            | 求人倍率 | 0.44  | 0.57  | 0.57   | 0.51   | 0.41   | 0.31  |
| 販売の職業      | 求 人  | 154   | 24    | 34     | 30     | 36     | 30    |
|            | 求 職  | 141   | 17    | 24     | 22     | 36     | 42    |
|            | 求人倍率 | 1.09  | 1.41  | 1.42   | 1.36   | 1.00   | 0.71  |
| サービスの職業    | 求 人  | 743   | 46    | 100    | 157    | 199    | 241   |
|            | 求 職  | 300   | 17    | 37     | 58     | 75     | 113   |
|            | 求人倍率 | 2.48  | 2.71  | 2.70   | 2.71   | 2.65   | 2.13  |
| 保安の職業      | 求 人  | 79    | 4     | 8      | 14     | 4      | 49    |
|            | 求 職  | 25    | 1     | 2      | 4      | 1      | 17    |
|            | 求人倍率 | 3.16  | 4.00  | 4.00   | 3.50   | 4.00   | 2.88  |
| 農林漁業の職業    | 求 人  | 26    | 4     | 8      | 3      | 6      | 5     |
|            | 求 職  | 23    | 3     | 6      | 2      | 6      | 6     |
|            | 求人倍率 | 1.13  | 1.33  | 1.33   | 1.50   | 1.00   | 0.83  |
| 生産工程の職業    | 求 人  | 479   | 88    | 99     | 70     | 133    | 89    |
|            | 求 職  | 121   | 15    | 17     | 13     | 33     | 43    |
|            | 求人倍率 | 3.96  | 5.87  | 5.82   | 5.38   | 4.03   | 2.07  |
| 輸送・機械運転の職業 | 求 人  | 273   | 6     | 6      | 26     | 77     | 158   |
|            | 求 職  | 93    | 1     | 1      | 5      | 18     | 68    |
|            | 求人倍率 | 2.94  | 6.00  | 6.00   | 5.20   | 4.28   | 2.32  |
| 建設・採掘の職業   | 求 人  | 278   | 34    | 34     | 66     | 39     | 105   |
|            | 求 職  | 33    | 3     | 3      | 6      | 4      | 17    |
|            | 求人倍率 | 8.42  | 11.33 | 11.33  | 11.00  | 9.75   | 6.18  |
| 運搬・清掃等の職業  | 求 人  | 350   | 33    | 36     | 57     | 88     | 136   |
|            | 求 職  | 284   | 24    | 26     | 41     | 72     | 121   |
|            | 求人倍率 | 1.23  | 1.38  | 1.38   | 1.39   | 1.22   | 1.12  |
| 分類不能の職業    | 求 人  | 0     | 0     | 0      | 0      | 0      | 0     |
|            | 求 職  | 611   | 61    | 106    | 108    | 94     | 242   |
|            | 求人倍率 | 0.00  | 0.00  | 0.00   | 0.00   | 0.00   | 0.00  |

(注1)就職機会積み上げ方式による集計 (注2)「分類不能の職業」欄の求職者は「希望職種未定(検討中)の者」

(注3)数値については、平成21年12月改訂の「日本標準職業分類」に基づく区分に準ずる。

●ハローワークインターネットサービスの機能拡充に伴う令和3年9月以降の数値の取り扱いについては、表紙※を参照。



## 【雇用保険業務取扱状況】

(適用関係)

(単位:所、人、%)

|         |        | 令和6年8月 | 令和5年8月 | 対前年<br>(%) | 令和6年度<br>4月～当月累計 | 前年同期  | 対前年<br>(%) |
|---------|--------|--------|--------|------------|------------------|-------|------------|
| 適用事業所数  |        | 3,103  | 3,149  | ▲ 1.5      |                  |       |            |
| 被保険者数合計 |        | 42,192 | 42,773 | ▲ 1.4      |                  |       |            |
| 一般      | 被保険者数  | 37,026 | 37,629 | ▲ 1.6      |                  |       |            |
|         | 資格取得数  | 288    | 287    | 0.3        | 2,676            | 2,920 | ▲ 8.4      |
|         | 資格喪失数  | 349    | 323    | 8.0        | 2,338            | 2,438 | ▲ 4.1      |
| 高年齢     | 被保険者数  | 4,594  | 4,480  | 2.5        |                  |       |            |
|         | 資格取得者数 | 29     | 17     | 70.6       | 229              | 196   | 16.8       |
|         | 資格喪失者数 | 62     | 47     | 31.9       | 539              | 471   | 14.4       |
| 短期特例    | 被保険者数  | 572    | 664    | ▲ 13.9     |                  |       |            |
|         | 資格取得者数 | 18     | 30     | ▲ 40.0     | 498              | 569   | ▲ 12.5     |
|         | 資格喪失者数 | 9      | 7      | 28.6       | 37               | 38    | ▲ 2.6      |

(給付関係)

(単位:件、人、円、%)

|                     |              | 令和6年8月     | 令和5年8月      | 対前年<br>(%) | 令和6年度<br>4月～当月累計 | 前年同期        | 対前年<br>(%) |
|---------------------|--------------|------------|-------------|------------|------------------|-------------|------------|
| 一般                  | 受給資格決定件数     | 101        | 134         | ▲ 24.6     | 835              | 913         | ▲ 8.5      |
|                     | 受給者実人員(基本手当) | 646        | 727         | ▲ 11.1     | 3,035            | 3,276       | ▲ 7.4      |
|                     | 基本手当基本分      | 626        | 705         | ▲ 11.2     | 2,957            | 3,199       | ▲ 7.6      |
|                     | 基本手当支給総額(円)  | 84,316,027 | 102,236,111 | ▲ 17.5     | 367,147,345      | 386,775,610 | ▲ 5.1      |
|                     | 基本手当基本分(円)   | 80,403,772 | 98,099,062  | ▲ 18.0     | 353,636,345      | 373,154,836 | ▲ 5.2      |
|                     | 一般支給総金額(円)   | 85,978,681 | 102,929,130 | ▲ 16.5     | 373,159,494      | 390,959,308 | ▲ 4.6      |
| 高年齢                 | 受給資格決定件数     | 36         | 37          | ▲ 2.7      | 387              | 335         | 15.5       |
|                     | 受給者数         | 44         | 42          | 4.8        | 396              | 344         | 15.1       |
|                     | 支給金額(円)      | 9,502,940  | 8,925,300   | 6.5        | 89,699,581       | 77,618,382  | 15.6       |
| 短期特例                | 受給資格決定件数     | 0          | 2           | ▲ 100.0    | 56               | 48          | 16.7       |
|                     | 受給者数         | 0          | 1           | ▲ 100.0    | 92               | 91          | 1.1        |
|                     | 支給金額(円)      | 0          | 149,120     | ▲ 100.0    | 17,858,100       | 17,747,968  | 0.6        |
| 支給金額計               |              | 95,481,621 | 112,003,550 | ▲ 14.8     | 480,717,175      | 486,325,658 | ▲ 1.2      |
| 再就職手当<br>(常用支度手当含む) | 支給人員         | 25         | 43          | ▲ 41.9     | 229              | 275         | ▲ 16.7     |
|                     | 支給金額(円)      | 11,952,454 | 16,886,076  | ▲ 29.2     | 101,280,615      | 109,605,967 | ▲ 7.6      |

## 【障害者の職業紹介状況】

(単位:件、人、%)

|          | 令和6年8月 | 令和5年8月 | 対前年<br>(%) | 令和6年度<br>4月～当月累計 | 前年同期  | 対前年<br>(%) |
|----------|--------|--------|------------|------------------|-------|------------|
| 新規求職申込件数 | 21     | 26     | ▲ 19.2     | 176              | 170   | 3.5        |
| 期末有効求職者数 | 350    | 353    | ▲ 0.8      | 1,846            | 1,795 | 2.8        |
| 就職者数     | 12     | 10     | 20.0       | 58               | 90    | ▲ 35.6     |

【 新規高卒者の求人・就職の状況 】

(8月末現在)

|             | 今年度(令和7年3月卒) |      |     | 前年度(令和6年3月卒) |     |     | 対前年度同月比 |      |        |
|-------------|--------------|------|-----|--------------|-----|-----|---------|------|--------|
|             | 計            | 男    | 女   | 計            | 男   | 女   | 計       | 男    | 女      |
| ① 卒業予定者数(人) | 1,255        | 672  | 583 | 1,236        | 647 | 589 | 1.5     | 3.9  | ▲ 1.0  |
| ② 就職希望者数(人) | 205          | 143  | 62  | 184          | 99  | 85  | 11.4    | 44.4 | ▲ 27.1 |
| ③ 求人数(人)    | 806          |      |     | 710          |     |     | 13.5    |      |        |
| ④ 求人倍率(倍)   | 3.93         |      |     | 3.86         |     |     | 0.07    |      |        |
| ⑤ 就職内定者数(人) | /            |      |     |              |     |     |         |      |        |
| 就業地別        | 室蘭管内         | 道内   | /   |              |     |     |         |      |        |
|             |              | 道外   |     |              |     |     |         |      |        |
|             |              | 道内   |     |              |     |     |         |      |        |
|             | 求人所在地別       | 室蘭管内 |     |              |     |     |         |      |        |
|             |              | 道内   |     |              |     |     |         |      |        |
|             |              | 道外   |     |              |     |     |         |      |        |
| ⑥ 内定率(%)    | /            |      |     |              |     |     |         |      |        |
| ⑦ 未内定者数(人)  | /            |      |     |              |     |     |         |      |        |

(未内定者内訳)

| 希望職種           | 希望地域 | 合計 | 室蘭管内 |   |   | 道内(管内除く) |   |   | 道外 |   |   |
|----------------|------|----|------|---|---|----------|---|---|----|---|---|
|                |      |    | 計    | 男 | 女 | 計        | 男 | 女 | 計  | 男 | 女 |
| 専門、技術、管理的職業従事者 |      |    | /    |   |   |          |   |   |    |   |   |
| 事務従事者          |      |    |      |   |   |          |   |   |    |   |   |
| 販売従事者          |      |    |      |   |   |          |   |   |    |   |   |
| サービス職業従事者      |      |    |      |   |   |          |   |   |    |   |   |
| 製造、建築従事者       |      |    |      |   |   |          |   |   |    |   |   |
| 建設機械運転・電気工事従事者 |      |    |      |   |   |          |   |   |    |   |   |
| 建設・労務従事者       |      |    |      |   |   |          |   |   |    |   |   |
| その他の職業従事者      |      |    |      |   |   |          |   |   |    |   |   |
| 未定             |      |    |      |   |   |          |   |   |    |   |   |
| 合計             |      |    |      |   |   |          |   |   |    |   |   |

※ ②は学校又は安定所による紹介を希望する者

※ 対前年比は単位%、ただし④と⑥のみポイント

※ ④求人倍率=③管内求人数÷②就職希望者数

※ ⑥内定率=⑤就職内定者数÷②就職希望者数×100

3. ④求人倍率=③管内求人数÷②就職希望者数



【 室蘭所(本所)の職業紹介状況 (学卒を除きパートを含む常用) 】

《管轄: 室蘭市、登別市》

新規求職申込件数は342人で、前年同月に比べ92人(21.2%)減少した。  
 新規求人数は687人で、前年同月に比べ91人(11.7%)減少した。  
 新規求人数に占めるパート求人の割合は31.4%で、前年同月に比べ0.4ポイント上回った。

(単位: 件、人、倍、%、ポイント)

| 項目       | 令和6年8月 | 令和5年8月 | 対前年 (%)・(P) | 令和6年度 4月~当月累計 | 前年同期   | 対前年 (%)・(P) |
|----------|--------|--------|-------------|---------------|--------|-------------|
| 新規求職申込件数 | 342    | 434    | ▲ 21.2      | 2,312         | 2,580  | ▲ 10.4      |
| 月間有効求職者数 | 1,866  | 2,064  | ▲ 9.6       | 10,182        | 10,883 | ▲ 6.4       |
| 新規求人数    | 687    | 778    | ▲ 11.7      | 3,849         | 4,162  | ▲ 7.5       |
| 月間有効求人数  | 2,189  | 2,257  | ▲ 3.0       | 11,316        | 11,618 | ▲ 2.6       |
| 紹介件数     | 191    | 303    | ▲ 37.0      | 1,370         | 1,773  | ▲ 22.7      |
| 就職件数     | 107    | 106    | 0.9         | 621           | 763    | ▲ 18.6      |
| 充足数      | 98     | 89     | 10.1        | 562           | 683    | ▲ 17.7      |
| 新規求人倍率   | 2.01   | 1.79   | 0.22        | 1.66          | 1.61   | 0.05        |
| 有効求人倍率   | 1.17   | 1.09   | 0.08        | 1.11          | 1.07   | 0.04        |
| 就職率      | 31.3   | 24.4   | 6.9         | 26.9          | 29.6   | ▲ 2.7       |

(注) 就職率=就職件数÷新規求職申込件数×100

【 パートタイムの職業紹介状況 (常用的パート) 】

(単位: 件、人、%、ポイント)

| 項目                  | 令和6年8月 | 令和5年8月 | 対前年 (%)・(P) | 令和6年度 4月~当月累計 | 前年同期  | 対前年 (%)・(P) |
|---------------------|--------|--------|-------------|---------------|-------|-------------|
| 新規求職申込件数            | 128    | 177    | ▲ 27.7      | 992           | 1,153 | ▲ 14.0      |
| 月間有効求職者数            | 785    | 942    | ▲ 16.7      | 4,393         | 4,815 | ▲ 8.8       |
| 新規求人数               | 216    | 241    | ▲ 10.4      | 1,221         | 1,446 | ▲ 15.6      |
| 月間有効求人数             | 656    | 723    | ▲ 9.3       | 3,513         | 3,990 | ▲ 12.0      |
| 紹介件数                | 74     | 111    | ▲ 33.3      | 543           | 712   | ▲ 23.7      |
| 就職件数                | 44     | 40     | 10.0        | 270           | 344   | ▲ 21.5      |
| 就職率                 | 34.4   | 22.6   | 11.8        | 27.2          | 29.8  | ▲ 2.6       |
| 全新規求人に占めるパート求人の割合   | 31.4   | 31.0   | 0.4         | 31.7          | 34.7  | ▲ 3.0       |
| 全月間有効求人に占めるパート求人の割合 | 30.0   | 32.0   | ▲ 2.0       | 31.0          | 34.3  | ▲ 3.3       |

(注) 就職率=就職件数÷新規求職申込件数×100

【 新規求人数の産業別状況 (学卒を除きパートを含む常用) 】

(単位: 人、%)

| 産業分類                                 | 令和6年8月 | 令和5年8月 | 対前年 (%)  | 令和6年度 4月~当月累計 | 前年同期  | 対前年 (%)  |
|--------------------------------------|--------|--------|----------|---------------|-------|----------|
| 合計                                   | 687    | 778    | ▲ 11.7   | 3,849         | 4,162 | ▲ 7.5    |
| A, B 農・林・漁業 (01~04)                  | 2      | 1      | 100.0    | 4             | 2     | 100.0    |
| C 鉱業 (05)                            | 0      | 0      | 0.0      | 0             | 0     | 0.0      |
| D 建設業 (06~08)                        | 145    | 150    | ▲ 3.3    | 725           | 798   | ▲ 9.1    |
| E 製造業 (09~32)                        | 84     | 76     | 10.5     | 454           | 494   | ▲ 8.1    |
| 09・10 食料品製造業                         | 4      | 14     | ▲ 71.4   | 29            | 140   | ▲ 79.3   |
| 22)鉄鋼業                               | 19     | 30     | ▲ 36.7   | 119           | 123   | ▲ 3.3    |
| 24) 金属製品製造業                          | 19     | 4      | 375.0    | 90            | 43    | 109.3    |
| 25) はん用機械器具製造業                       | 10     | 12     | ▲ 16.7   | 40            | 35    | 14.3     |
| 26~29) 生産・業務・電気機械器具製造、電子部品・デバイス製造    | 2      | 1      | 100.0    | 21            | 16    | 31.3     |
| 31) 輸送用機械器具製造業                       | 5      | 8      | ▲ 37.5   | 58            | 47    | 23.4     |
| その他の製造業(11~21、23、30、32)              | 25     | 7      | 257.1    | 97            | 90    | 7.8      |
| G 情報通信業 (37~41)                      | 13     | 12     | 8.3      | 19            | 24    | ▲ 20.8   |
| H 運輸業・郵便業 (42~49)                    | 45     | (66)   | (▲ 31.8) | 346           | (279) | (24.0)   |
| I 卸売・小売業 (50~61)                     | 54     | (52)   | (3.8)    | 259           | (357) | (▲ 27.5) |
| J 金融・保険業 (62~67)                     | 4      | 0      | -        | 14            | 13    | 7.7      |
| M 宿泊業・飲食サービス業 (75~77)                | 41     | 44     | ▲ 6.8    | 186           | 217   | ▲ 14.3   |
| 75) 宿泊業                              | 23     | 36     | ▲ 36.1   | 118           | 151   | ▲ 21.9   |
| N 生活関連サービス業・娯楽業 (78~80)              | 29     | 12     | 141.7    | 106           | 108   | ▲ 1.9    |
| 78)洗濯、理・美容、浴場                        | 16     | 9      | 77.8     | 61            | 54    | 13.0     |
| P 医療・福祉 (83~85)                      | 125    | (197)  | (▲ 36.5) | 846           | (960) | (▲ 11.9) |
| O,Q 教育学習支援業、複合サービス業 (81, 82, 86, 87) | 6      | 9      | ▲ 33.3   | 53            | 52    | 1.9      |
| R サービス業 (88~96)                      | 96     | (113)  | (▲ 15.0) | 614           | (635) | (▲ 3.3)  |
| 88)廃棄物処理業                            | 9      | 26     | ▲ 65.4   | 81            | 86    | ▲ 5.8    |
| 89)自動車整備業                            | 7      | 12     | ▲ 41.7   | 38            | 28    | 35.7     |
| S,T 公務・分類不能 (97~99)                  | 23     | 26     | ▲ 11.5   | 105           | 128   | ▲ 18.0   |
| F, K, L その他                          | 20     | (20)   | 0.0      | 118           | (95)  | (24.2)   |

(注) 令和6年4月以降については令和5年7月改定の「日本標準産業分類」に基づく区分、令和6年3月以前については平成25年10月改定の「日本標準産業分類」に基づく区分により表章したもの。

令和6年4月以降の対前年同月比については、産業分類改定による影響のある産業について( )で示している。

また、ハローワークインターネットサービスの機能拡充に伴う令和3年9月以降の数値の取り扱いについては、表紙※を参照。

【伊達分室の職業紹介状況（学卒を除きパートを含む常用）】 《管轄：伊達市、洞爺湖町、豊浦町、壮瞥町》

新規求職申込件数は88人で、前年同月に比べ26人(22.8%)減少した。  
 新規求人数は337人で、前年同月に比べ1人(0.3%)減少した。  
 新規求人数に占めるパート求人の割合は27.6%で、前年同月に比べ3.5ポイント下回った。

(単位：件、人、倍、%、ポイント)

| 項目       | 令和6年8月 | 令和5年8月 | 対前年<br>(%)・(P) | 令和6年度<br>4月～当月累計 | 前年同期  | 対前年<br>(%)・(P) |
|----------|--------|--------|----------------|------------------|-------|----------------|
| 新規求職申込件数 | 88     | 114    | ▲ 22.8         | 596              | 683   | ▲ 12.7         |
| 月間有効求職者数 | 548    | 628    | ▲ 12.7         | 3,051            | 3,223 | ▲ 5.3          |
| 新規求人数    | 337    | 338    | ▲ 0.3          | 1,720            | 1,826 | ▲ 5.8          |
| 月間有効求人数  | 960    | 1,016  | ▲ 5.5          | 5,013            | 5,325 | ▲ 5.9          |
| 紹介件数     | 78     | 85     | ▲ 8.2          | 389              | 467   | ▲ 16.7         |
| 就職件数     | 34     | 36     | ▲ 5.6          | 191              | 195   | ▲ 2.1          |
| 充足数      | 29     | 40     | ▲ 27.5         | 188              | 198   | ▲ 5.1          |
| 新規求人倍率   | 3.83   | 2.96   | 0.87           | 2.89             | 2.67  | 0.22           |
| 有効求人倍率   | 1.75   | 1.62   | 0.13           | 1.64             | 1.65  | ▲ 0.01         |
| 就職率      | 38.6   | 31.6   | 7.0            | 32.0             | 28.6  | 3.4            |

(注) 就職率=就職件数÷新規求職申込件数×100

【パートタイムの職業紹介状況（常用的パート）】

(単位：件、人、%、ポイント)

| 項目                      | 令和6年8月 | 令和5年8月 | 対前年<br>(%)・(P) | 令和6年度<br>4月～当月累計 | 前年同期  | 対前年<br>(%)・(P) |
|-------------------------|--------|--------|----------------|------------------|-------|----------------|
| 新規求職申込件数                | 33     | 39     | ▲ 15.4         | 246              | 272   | ▲ 9.6          |
| 月間有効求職者数                | 242    | 264    | ▲ 8.3          | 1,392            | 1,363 | 2.1            |
| 新規求人数                   | 93     | 105    | ▲ 11.4         | 568              | 608   | ▲ 6.6          |
| 月間有効求人数                 | 313    | 339    | ▲ 7.7          | 1,659            | 1,775 | ▲ 6.5          |
| 紹介件数                    | 24     | 32     | ▲ 25.0         | 118              | 171   | ▲ 31.0         |
| 就職件数                    | 9      | 17     | ▲ 47.1         | 66               | 84    | ▲ 21.4         |
| 就職率                     | 27.3   | 43.6   | ▲ 16.3         | 26.8             | 30.9  | ▲ 4.1          |
| 全新規求人に占めるパート<br>求人の割合   | 27.6   | 31.1   | ▲ 3.5          | 33.0             | 33.3  | ▲ 0.3          |
| 全月間有効求人に占める<br>パート求人の割合 | 32.6   | 33.4   | ▲ 0.8          | 33.1             | 33.3  | ▲ 0.2          |

(注) 就職率=就職件数÷新規求職申込件数×100

【新規求人数の産業別状況（学卒を除きパートを含む常用）】

(単位：人、%)

| 産業分類                                 | 令和6年8月 | 令和5年8月 | 対前年(%)   | 令和6年度<br>4月～当月累計 | 前年同期  | 対前年(%)   |
|--------------------------------------|--------|--------|----------|------------------|-------|----------|
| 合計                                   | 337    | 338    | ▲ 0.3    | 1,720            | 1,826 | ▲ 5.8    |
| A, B 農・林・漁業 (01～04)                  | 3      | 12     | ▲ 75.0   | 19               | 36    | ▲ 47.2   |
| C 鉱業 (05)                            | 0      | 0      | 0.0      | 0                | 4     | ▲ 100.0  |
| D 建設業 (06～08)                        | 33     | 43     | ▲ 23.3   | 187              | 181   | 3.3      |
| E 製造業 (09～32)                        | 39     | 15     | 160.0    | 160              | 119   | 34.5     |
| 09・10 食料品製造業                         | 34     | 15     | 126.7    | 151              | 105   | 43.8     |
| 22)鉄鋼業                               | 0      | 0      | 0.0      | 0                | 0     | 0.0      |
| 24) 金属製品製造業                          | 0      | 0      | 0.0      | 0                | 1     | ▲ 100.0  |
| 25) はん用機械器具製造業                       | 0      | 0      | 0.0      | 0                | 2     | ▲ 100.0  |
| 26～29) 生産・業務・電気機械器具製造、電子部品・デバイス製造    | 3      | 0      | -        | 6                | 11    | ▲ 45.5   |
| 31) 輸送用機械器具製造業                       | 0      | 0      | 0.0      | 0                | 0     | 0.0      |
| その他の製造業(11～21、23、30、32)              | 2      | 0      | -        | 3                | 0     | -        |
| G 情報通信業 (37～41)                      | 0      | 0      | 0.0      | 0                | 0     | 0.0      |
| H 運輸業・郵便業 (42～49)                    | 7      | (1)    | (600.0)  | 83               | (70)  | (18.6)   |
| I 卸売・小売業 (50～61)                     | 23     | (28)   | (▲ 17.9) | 120              | (124) | (▲ 3.2)  |
| J 金融・保険業 (62～67)                     | 0      | 0      | 0.0      | 3                | 17    | ▲ 82.4   |
| M 宿泊業・飲食サービス業 (75～77)                | 41     | 48     | ▲ 14.6   | 220              | 311   | ▲ 29.3   |
| 75) 宿泊業                              | 8      | 18     | ▲ 55.6   | 72               | 173   | ▲ 58.4   |
| N 生活関連サービス業・娯楽業 (78～80)              | 14     | 9      | 55.6     | 119              | 101   | 17.8     |
| 78)洗濯、理・美容、浴場                        | 10     | 5      | 100.0    | 77               | 65    | 18.5     |
| P 医療・福祉 (83～85)                      | 143    | (145)  | (▲ 1.4)  | 664              | (669) | (▲ 0.7)  |
| O,Q 教育学習支援業、複合サービス業 (81, 82, 86, 87) | 7      | 5      | 40.0     | 26               | 38    | ▲ 31.6   |
| R サービス業 (88～96)                      | 14     | (21)   | (▲ 33.3) | 84               | (112) | (▲ 25.0) |
| 88)廃棄物処理業                            | 2      | 6      | ▲ 66.7   | 10               | 11    | ▲ 9.1    |
| 89)自動車整備業                            | 6      | 3      | 100.0    | 16               | 12    | 33.3     |
| S,T 公務・分類不能 (97～99)                  | 8      | 7      | 14.3     | 21               | 28    | ▲ 25.0   |
| F, K, L その他                          | 5      | (4)    | (25.0)   | 14               | (16)  | (▲ 12.5) |

(注) 令和6年4月以降については令和5年7月改定の「日本標準産業分類」に基づく区分、令和6年3月以前については平成25年10月改定の「日本標準産業分類」に基づく区分により表章したもの。

令和6年4月以降の対前年同月比については、産業分類改定による影響のある産業について( )で示している。

また、ハローワークインターネットサービスの機能拡充に伴う令和3年9月以降の数値の取り扱いについては、表紙※を参照。

《発行》 室蘭公共職業安定所（ハローワーク室蘭）  
室蘭市海岸町1丁目20-28  
電話 0143-22-8689  
FAX 0143-23-1207



高齢者／障害者の雇用にご理解を・・・

※令和6年9月内容の発行は、令和6年10月29日（火）の予定です。 **ハローワークむろらん**