

# 【職業別】求人・求職バランスシート(パート除く常用)

ハローワーク旭川  
パート除く常用

(令和6年11月内容)

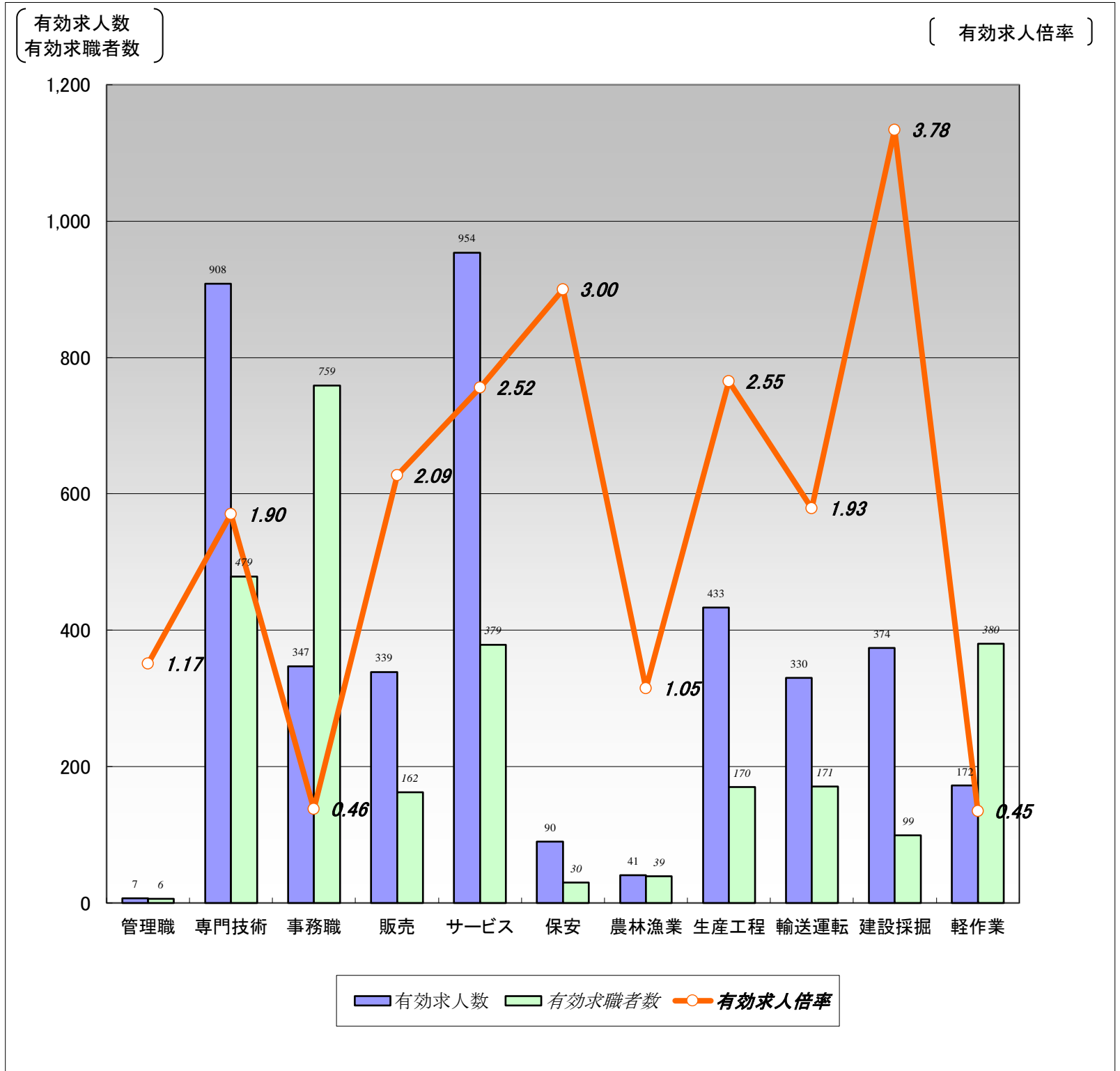

	職業計	管理職	専門技術	事務職	販売	サービス	保安	農林漁業	生産工程	輸送運転	建設採掘	軽作業
有効求人人数	3,995	7	908	347	339	954	90	41	433	330	374	172
有効求職者数	3,532	6	479	759	162	379	30	39	170	171	99	380
有効求人倍率	1.13	1.17	1.90	0.46	2.09	2.52	3.00	1.05	2.55	1.93	3.78	0.45

(注)1.パート、新規学校卒業者を除く常用雇用状況を表示。

2.有効求人倍率は、有効求人人数÷有効求職者数で、求職者1人あたりの求人数を表す。

また、分母である有効求職者数が0の場合は、求人倍率が計算できないため、求人数÷1として表示。

3.ハローワークインターネットサービスの機能拡充に伴い、令和3年9月以降の数値には、ハローワークに来所せず、オンライン上で求職登録した求職者数が含まれている。

4.有効求職者数については、分類不能等のものが存在するため、職業計と必ずしも一致しない。

# 【職業別】求人・求職・賃金状況(パート除く常用)

ハローワーク旭川

[令和6年11月内容]

(単位:人、倍、円)

	新規求人数	月間 有効求人数	新規求職 申込件数	月間 有効求職者数	有効求人倍率	新規求人賃金	新規求職 希望賃金
職業計	1,320	3,995	671	3,532	1.13	197,484	207,930
管理的職業	2	7	1	6	1.17	338,000	500,000
専門的・技術的職業	321	908	89	479	1.90	210,020	224,762
開発・製造技術者	8	58	4	31	1.87	234,917	233,333
建築・土木・測量技術者	61	186	3	25	7.44	225,818	266,667
情報処理・通信技術者	10	17	5	39	0.44	201,333	227,500
医師、薬剤師等	5	15	3	6	2.50	289,109	425,000
看護師、保健師等	87	223	31	126	1.77	207,520	235,000
医療技術者、栄養士等	42	124	9	45	2.76	207,261	202,222
保育士、福祉相談員等	92	235	18	100	2.35	200,953	193,333
事務的職業	120	347	139	759	0.46	176,149	186,532
一般事務員	86	248	123	635	0.39	170,236	182,162
会計・経理事務員	13	46	7	60	0.77	186,069	213,333
営業・販売事務員	6	26	1	11	2.36	202,980	300,000
販売の職業	123	339	34	162	2.09	198,222	219,091
販売店員、訪問販売員	52	107	20	94	1.14	188,576	202,105
保険外交員、サービス外交員	4	10	0	4	2.50	203,333	0
営業員	67	222	14	64	3.47	205,765	242,143
サービスの職業	322	954	71	379	2.52	191,764	193,636
ホームヘルパー、ケアワーカー	183	510	28	153	3.33	185,014	188,800
看護助手、歯科助手等	23	68	5	17	4.00	166,390	165,000
調理人、調理見習	72	244	12	72	3.39	209,220	216,364
給仕、接客サービス員	31	93	9	55	1.69	204,713	173,333
マンション、駐車場等管理人	0	2	8	26	0.08	0	185,000
保安の職業	32	90	8	30	3.00	187,529	160,000
警備員	24	82	8	30	2.73	193,915	160,000
農林漁業の職業	19	41	10	39	1.05	210,355	225,000
生産工程の職業	119	433	25	170	2.55	194,413	196,522
生産機械制御・監視員	0	4	1	7	0.57	0	250,000
金属加工、溶接・溶断工	24	52	4	19	2.74	207,147	226,667
その他の製造加工作業員	39	138	13	68	2.03	180,727	180,000
機械組立工	8	17	0	7	2.43	208,913	0
整備工・修理工	43	170	3	33	5.15	193,870	183,333
製品検査工	0	16	0	2	8.00	0	0
塗装、CADオペレーター	5	36	4	34	1.06	217,667	220,000
輸送、機械運転の職業	89	330	36	171	1.93	200,136	228,824
自動車運転手	59	246	22	107	2.30	197,807	227,500
ボイラー・建設機械運転工	27	81	10	50	1.62	202,161	228,000
建設・採掘の職業	126	374	27	99	3.78	202,959	247,500
型枠大工、とび工	28	68	10	15	4.53	201,305	261,111
大工・左官	32	112	5	22	5.09	201,150	266,000
電気工事、電気配線工	23	57	2	23	2.48	206,223	200,000
建設・土木作業員	43	137	10	39	3.51	202,290	232,500
運搬・清掃・包装の職業	47	172	55	380	0.45	191,021	186,327
運搬、配達、倉庫作業員	26	92	15	88	1.05	201,661	210,667
清掃作業員	11	41	6	34	1.21	184,069	168,333
包装作業員	1	3	0	4	0.75	158,025	0
選別作業員、軽作業員	9	36	34	254	0.14	172,640	177,143

注) 1.パート、新規学校卒業者を除く常用雇用状況を表示。

2.職業分類については、「日本標準職業分類」を使用している。

3.分母である有効求職者数が0の場合は、求人倍率が計算できないため、求人数÷1として表示。

4.新規求人賃金は令和6年11月に旭川のハローワークに申し込まれた新規求人の下限賃金の平均額を表示。

5.新規求職希望賃金は令和6年11月に旭川のハローワークに申し込まれた新規求職の希望賃金の平均額を表示。

6.ハローワークインターネットサービスの機能拡充に伴い、令和3年9月以降の数値には、ハローワークに来所せず、オンライン上で求職登録した求職者数が含まれている。

# 【職業別】求人・求職バランスシート(常用パート)

ハローワーク旭川  
常用パート

[令和6年11月内容]

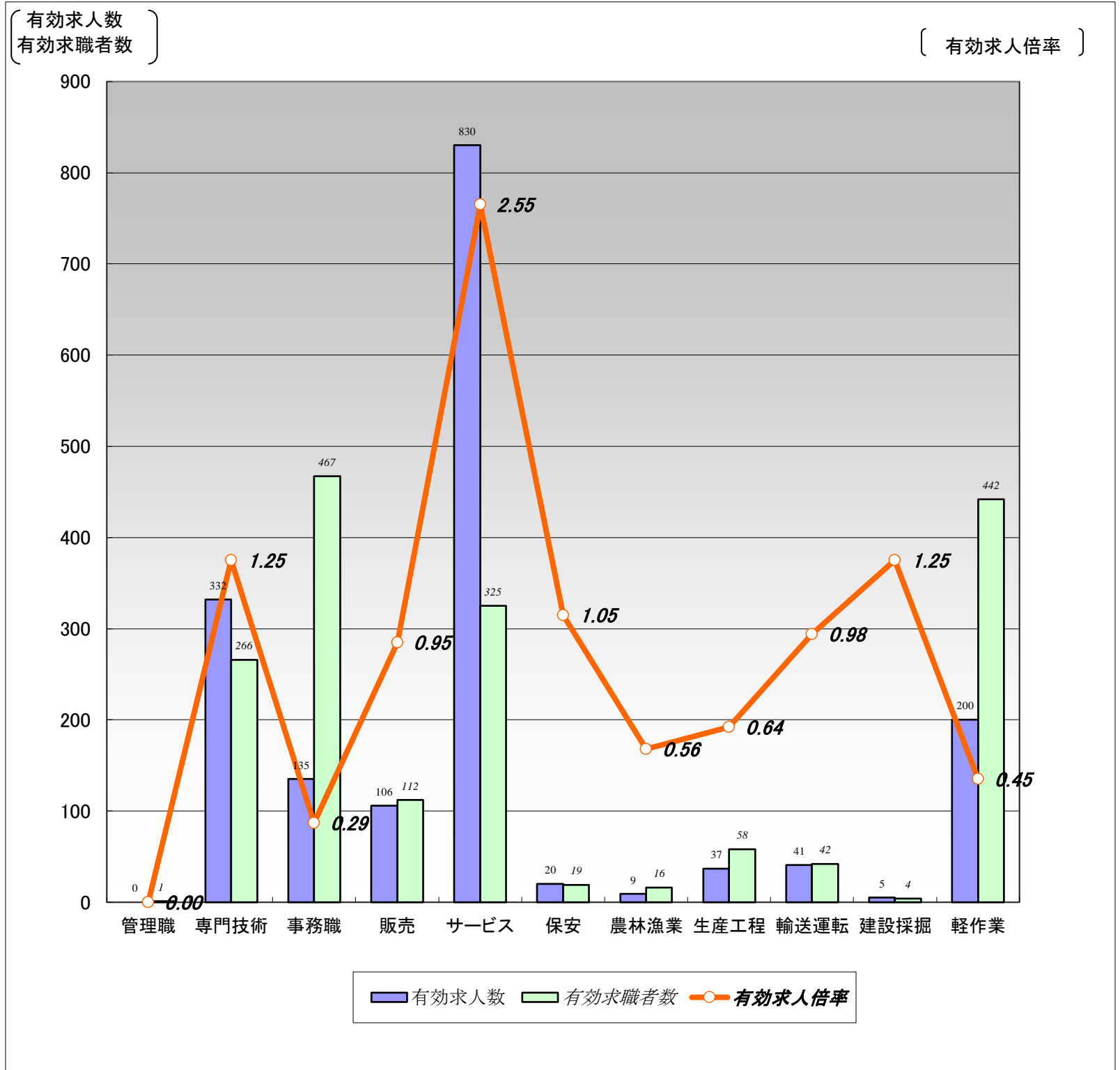

	職業計	管理職	専門技術	事務職	販売	サービス	保安	農林漁業	生産工程	輸送運転	建設採掘	軽作業
有効求人人数	1,715	0	332	135	106	830	20	9	37	41	5	200
有効求職者数	2,467	1	266	467	112	325	19	16	58	42	4	442
有効求人倍率	0.70	0.00	1.25	0.29	0.95	2.55	1.05	0.56	0.64	0.98	1.25	0.45

(注)1.新規学校卒業者を除く常用的パート雇用状況を表示。

2.有効求人倍率は、有効求人人数÷有効求職者数で、求職者1人あたりの求人数を表す。

また、分母である有効求職者数が0の場合は、求人倍率が計算できないため、求人数÷1として表示。

3.ハローワークインターネットサービスの機能拡充に伴い、令和3年9月以降の数値には、ハローワークに来所せず、オンライン上で求職登録した求職者数が含まれている。

4.有効求職者数については、分類不能等のものが存在するため、職業計と必ずしも一致しない。

# 【職業別】求人・求職・賃金状況(常用パート)

ハローワーク旭川

[令和6年11月内容]

(単位:人、倍、円)

	新規求人数	月間 有効求人数	新規求職 申込件数	月間 有効求職者数	有効求人倍率	新規求人賃金	新規求職 希望賃金
職業計	536	1,715	376	2,467	0.70	1,110	1,077
管理的職業	0	0	0	1	0.00	0	0
専門的・技術的職業	99	332	41	266	1.25	1,251	1,437
開発・製造技術者	0	0	1	13	0.00	0	1,010
建築・土木・測量技術者	0	1	2	9	0.11	0	1,055
情報処理・通信技術者	0	1	1	6	0.17	0	1,150
医師、薬剤師等	2	6	3	10	0.60	2,500	2,750
看護師、保健師等	39	132	12	95	1.39	1,368	1,283
医療技術者、栄養士等	20	42	6	33	1.27	1,271	1,228
保育士、福祉相談員等	36	129	5	49	2.63	1,062	1,037
事務的職業	46	135	54	467	0.29	1,055	1,043
一般事務員	41	115	49	402	0.29	1,059	1,037
会計・経理事務員	3	12	3	17	0.71	1,010	1,133
営業・販売事務員	1	4	0	7	0.57	1,010	0
販売の職業	27	106	16	112	0.95	1,046	1,010
販売店員、訪問販売員	22	87	15	102	0.85	1,052	1,010
保険外交員、サービス外交員	3	17	0	2	8.50	1,010	0
営業員	2	2	1	8	0.25	1,030	1,010
サービスの職業	284	830	71	325	2.55	1,081	1,038
ホームヘルパー、ケアワーカー	131	362	19	102	3.55	1,098	1,066
看護助手、歯科助手等	16	42	1	11	3.82	1,052	1,010
調理人、調理見習	70	216	27	106	2.04	1,082	1,032
給仕、接客サービス員	45	142	12	52	2.73	1,067	1,017
マンション、駐車場等管理人	7	7	3	12	0.58	1,020	1,073
保安の職業	7	20	2	19	1.05	1,243	1,010
警備員	7	20	2	19	1.05	1,243	1,010
農林漁業の職業	2	9	6	16	0.56	1,010	1,010
生産工程の職業	8	37	10	58	0.64	1,046	1,010
生産機械制御・監視員	0	0	0	0	0.00	0	0
金属加工、溶接・溶断工	0	0	1	2	0.00	0	1,010
その他の製造加工作業員	8	36	8	43	0.84	1,046	1,010
機械組立工	0	0	0	2	0.00	0	0
整備工・修理工	0	0	0	2	0.00	0	0
製品検査工	0	1	0	2	0.50	0	0
塗装、CADオペレーター	0	0	1	7	0.00	0	0
輸送、機械運転の職業	12	41	7	42	0.98	1,073	1,120
自動車運転手	12	40	4	29	1.38	1,073	1,058
ボイラー・建設機械運転工	0	1	1	9	0.11	0	1,100
建設・採掘の職業	5	5	0	4	1.25	1,205	0
型枠大工、とび工	4	4	0	1	4.00	1,010	0
大工・左官	0	0	0	1	0.00	0	0
電気工事、電気配線工	1	1	0	2	0.50	1,400	0
建設・土木作業員	0	0	0	0	0.00	0	0
運搬・清掃・包装の職業	46	200	54	442	0.45	1,047	1,021
運搬、配達、倉庫作業員	5	25	4	31	0.81	1,020	1,023
清掃作業員	23	86	14	101	0.85	1,041	1,013
包装作業員	1	16	1	8	2.00	1,010	1,010
選別作業員、軽作業員	17	73	35	302	0.24	1,071	1,024

- 注) 1.新規学校卒業者を除く常用的パート雇用状況を表示。  
 2.職業分類については、「日本標準職業分類」を使用している。  
 3.分母である有効求職者数が0の場合は、求人倍率が計算できないため、求人数÷1として表示。  
 4.新規求人賃金は令和6年11月に旭川のハローワークに申し込まれた新規求人の下限賃金の平均額を表示。  
 5.新規求職希望賃金は令和6年11月に旭川のハローワークに申し込まれた新規求職の希望賃金の平均額を表示。  
 6.ハローワークインターネットサービスの機能拡充に伴い、令和3年9月以降の数値には、ハローワークに来所せず、オンライン上で求職登録した求職者数が含まれている。

# 【職業別】求人・求職バランスシート(パート含む常用)

ハローワーク旭川  
パート含む常用

〔令和6年11月内容〕

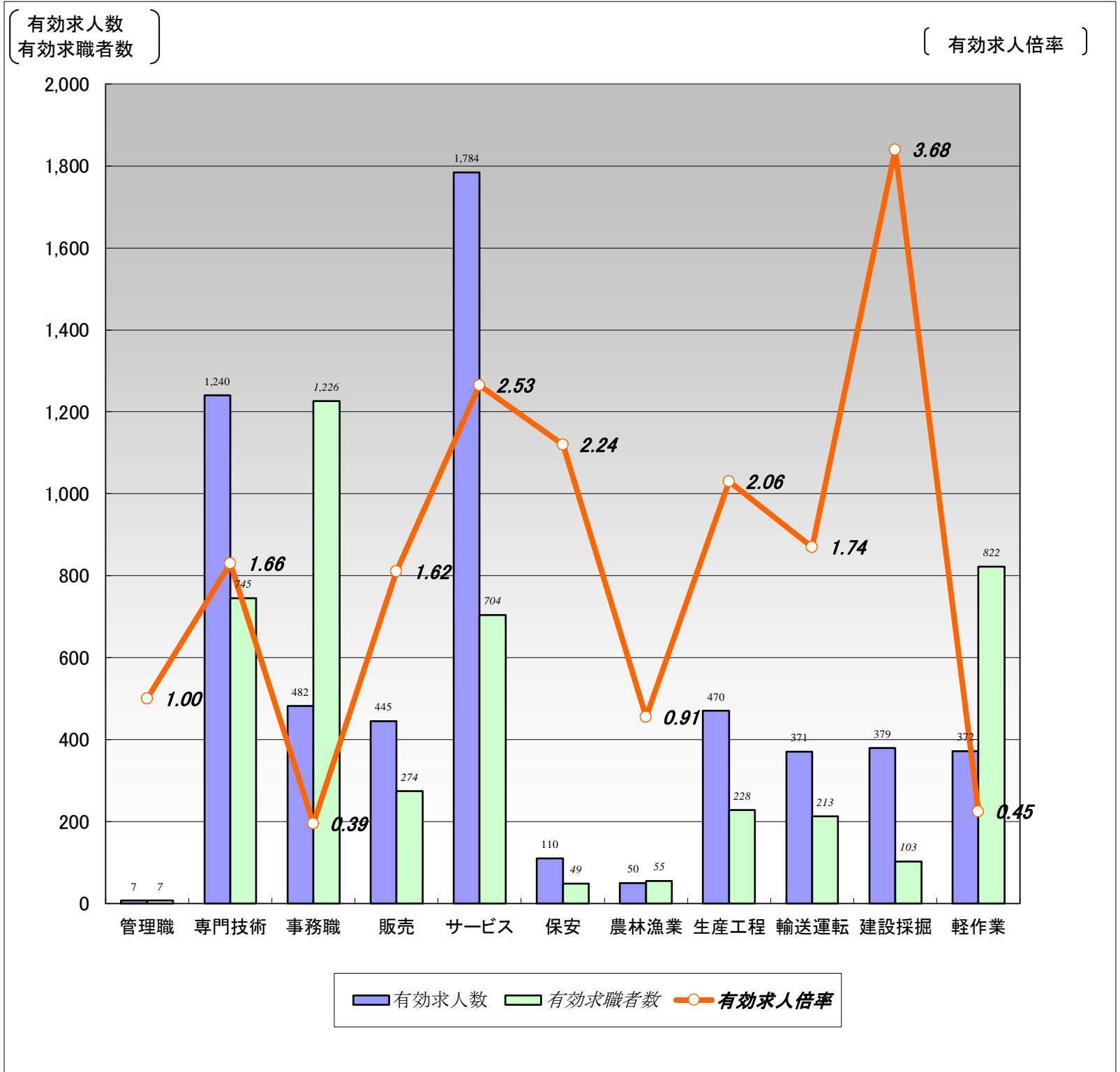

	職業計	管理職	専門技術	事務職	販売	サービス	保安	農林漁業	生産工程	輸送運転	建設採掘	軽作業
有効求人人数	5,710	7	1,240	482	445	1,784	110	50	470	371	379	372
有効求職者数	5,999	7	745	1,226	274	704	49	55	228	213	103	822
有効求人倍率	0.95	1.00	1.66	0.39	1.62	2.53	2.24	0.91	2.06	1.74	3.68	0.45

- (注) 1.新規学校卒業者を除くパート含む常用雇用状況を表示。  
 2.有効求人倍率は、有効求人人数÷有効求職者数で、求職者1人あたりの求人数を表す。  
 また、分母である有効求職者数が0の場合は、求人倍率が計算できないため、求人数÷1として表示。  
 3.ハローワークインターネットサービスの機能拡充に伴い、令和3年9月以降の数値には、ハローワークに来所せず、オンライン上で求職登録した求職者数が含まれている。  
 4.有効求職者数については、分類不能等のものが存在するため、職業計と必ずしも一致しない。

# 【職業別】求人・求職・賃金状況(パート含む常用)

ハローワーク旭川

[令和6年11月内容]

(単位:人、倍、円)

	月間有効 求人倍率	月間有効 求人数	月間有効 求職者数	一般		パート	
				新規求人賃金	新規求職希望賃金	新規求人賃金	新規求職希望賃金
職業計	0.95	5,710	5,999	197,484	207,930	1,110	1,077
管理的職業	1.00	7	7	338,000	500,000	0	0
専門的・技術的職業	1.66	1,240	745	210,020	224,762	1,251	1,437
開発・製造技術者	1.32	58	44	234,917	233,333	0	1,010
建築・土木・測量技術者	5.50	187	34	225,818	266,667	0	1,055
情報処理・通信技術者	0.40	18	45	201,333	227,500	0	1,150
医師、薬剤師等	1.31	21	16	289,109	425,000	2,500	2,750
看護師、保健師等	1.61	355	221	207,520	235,000	1,368	1,283
医療技術者、栄養士等	2.13	166	78	207,261	202,222	1,271	1,228
保育士、福祉相談員等	2.44	364	149	200,953	193,333	1,062	1,037
事務的職業	0.39	482	1,226	176,149	186,532	1,055	1,043
一般事務員	0.35	363	1,037	170,236	182,162	1,059	1,037
会計・経理事務員	0.75	58	77	186,069	213,333	1,010	1,133
営業・販売事務員	1.67	30	18	202,980	300,000	1,010	0
販売の職業	1.62	445	274	198,222	219,091	1,046	1,010
販売店員、訪問販売員	0.99	194	196	188,576	202,105	1,052	1,010
保険外交員、サービス外交員	4.50	27	6	203,333	0	1,010	0
営業員	3.11	224	72	205,765	242,143	1,030	1,010
サービスの職業	2.53	1,784	704	191,764	193,636	1,081	1,038
ホームヘルパー、ケアワーカー	3.42	872	255	185,014	188,800	1,098	1,066
看護助手、歯科助手等	3.93	110	28	166,390	165,000	1,052	1,010
調理人、調理見習	2.58	460	178	209,220	216,364	1,082	1,032
給仕、接客サービス員	2.20	235	107	204,713	173,333	1,067	1,017
マンション、駐車場等管理人	0.24	9	38	0	185,000	1,020	1,073
保安の職業	2.24	110	49	187,529	160,000	1,243	1,010
警備員	2.08	102	49	193,915	160,000	1,243	1,010
農林漁業の職業	0.91	50	55	210,355	225,000	1,010	1,010
生産工程の職業	2.06	470	228	194,413	196,522	1,046	1,010
生産機械制御・監視員	0.57	4	7	0	250,000	0	0
金属加工、溶接・溶断工	2.48	52	21	207,147	226,667	0	1,010
その他の製造加工作業員	1.57	174	111	180,727	180,000	1,046	1,010
機械組立工	1.89	17	9	208,913	0	0	0
整備工・修理工	4.86	170	35	193,870	183,333	0	0
製品検査工	4.25	17	4	0	0	0	0
塗装、CADオペレーター	0.88	36	41	217,667	220,000	0	0
輸送、機械運転の職業	1.74	371	213	200,136	228,824	1,073	1,120
自動車運転手	2.10	286	136	197,807	227,500	1,073	1,058
ボイラー・建設機械運転工	1.39	82	59	202,161	228,000	0	1,100
建設・採掘の職業	3.68	379	103	202,959	247,500	1,205	0
型枠大工、とび工	4.50	72	16	201,305	261,111	1,010	0
大工・左官	4.87	112	23	201,150	266,000	0	0
電気工事、電気配線工	2.32	58	25	206,223	200,000	1,400	0
建設・土木作業員	3.51	137	39	202,290	232,500	0	0
運搬・清掃・包装の職業	0.45	372	822	191,021	186,327	1,047	1,021
運搬、配達、倉庫作業員	0.98	117	119	201,661	210,667	1,020	1,023
清掃作業員	0.94	127	135	184,069	168,333	1,041	1,013
包装作業員	1.58	19	12	158,025	0	1,010	1,010
選別作業員、軽作業員	0.20	109	556	172,640	177,143	1,071	1,024

注) 1.新規学校卒業者を除くパート含む常用雇用状況を表示。

2.職業分類については、「日本標準職業分類」を使用している。

3.分母である有効求職者数が0の場合は、求人倍率が計算できないため、求人数÷1として表示。

4.新規求人賃金は令和6年11月に旭川のハローワークに申し込まれた新規求人の下限賃金の平均額を表示。

5.新規求職希望賃金は令和6年11月に旭川のハローワークに申し込まれた新規求職の希望賃金の平均額を表示。

6.ハローワークインターネットサービスの機能拡充に伴い、令和3年9月以降の数値には、ハローワークに来所せず、オンライン上で求職登録した求職者数が含まれている。

# 【雇用形態別・産業別】有効求人数・新規求人数・充足状況

〔令和6年11月内容〕

ハローワーク旭川

## 【雇用形態別】

(単位:人、%)

		有効求人数	新規求人数	充足数	充足率
常用(パート含む)計		5,710	1,856	212	11.4
①正社員求人		3,205	1,088	106	9.7
②パート求人		1,705	536	67	12.5
③契約社員等正社員以外の求人		775	228	39	17.1
④派遣求人		25	4	0	0.0
構成比	①正社員求人	56.1	58.6		
	②パート求人	29.9	28.9		
	③契約社員等正社員以外の求人	13.6	12.3		
	④派遣求人	0.4	0.2		

【新規求人数(パート含む常用)の雇用形態別構成比】

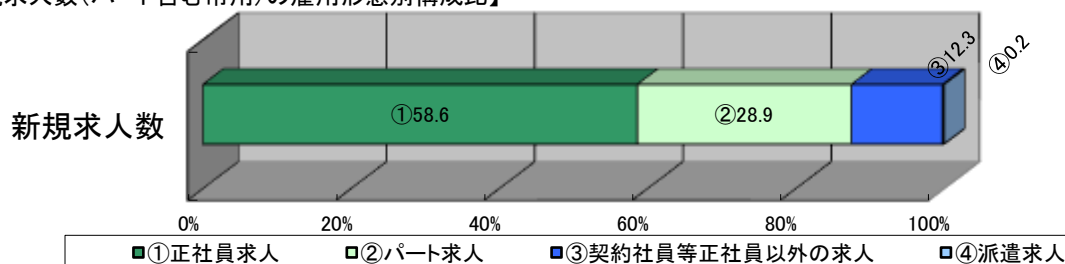

(注)1.新規学校卒業者を除くパート含む常用の雇用状況を表示。

2.③契約社員等正社員以外の求人とは、契約社員、準社員、嘱託等のパートを除く正社員・正職員でないものを計上。

## 【産業別】

(単位:人、%)

		有効求人数	新規求人数	充足数	充足率
産業計		5,710	1,856	212	11.4
A、B 農、林、漁業		49	14	2	14.3
C 鉱業、砕石業、砂利採取業		4	2	1	50.0
D 建設業		743	248	10	4.0
E 製造業		496	136	16	11.8
食料品製造業		302	84	9	10.7
木材・木製品(家具を除く)製造業		32	12	1	8.3
家具・装備品製造業		25	5	1	20.0
印刷・同関連業		9	1	1	100.0
金属製品、はん用機械器具製造業		26	3	0	0.0
その他の製造業		102	31	4	12.9
F 電気・ガス・熱供給・水道業		36	0	0	-
G 情報通信業		11	8	1	12.5
H 運輸業、郵便業		285	65	15	23.1
I 卸売業、小売業		641	215	32	14.9
J 金融業、保険業		104	25	2	8.0
K 不動産業、物品賃貸業		63	13	3	23.1
L 学術研究、専門・技術サービス業		112	38	5	13.2
M 宿泊業、飲食サービス業		309	85	5	5.9
N 生活関連サービス業、娯楽業		91	27	4	14.8
O 教育、学習支援業		74	25	5	20.0
P 医療、福祉		1,963	717	77	10.7
Q 複合サービス事業		14	5	0	0.0
R サービス業(他に分類されないもの)		664	208	21	10.1
S、T 公務・その他		51	25	10	40.0

(注)1.新規学校卒業者を除きパート含む常用の雇用状況を表示。