

【職業別】求人・求職バランスシート(パート含む常用)

ハローワーク滝川
パート含む常用

[令和6年4月内容]

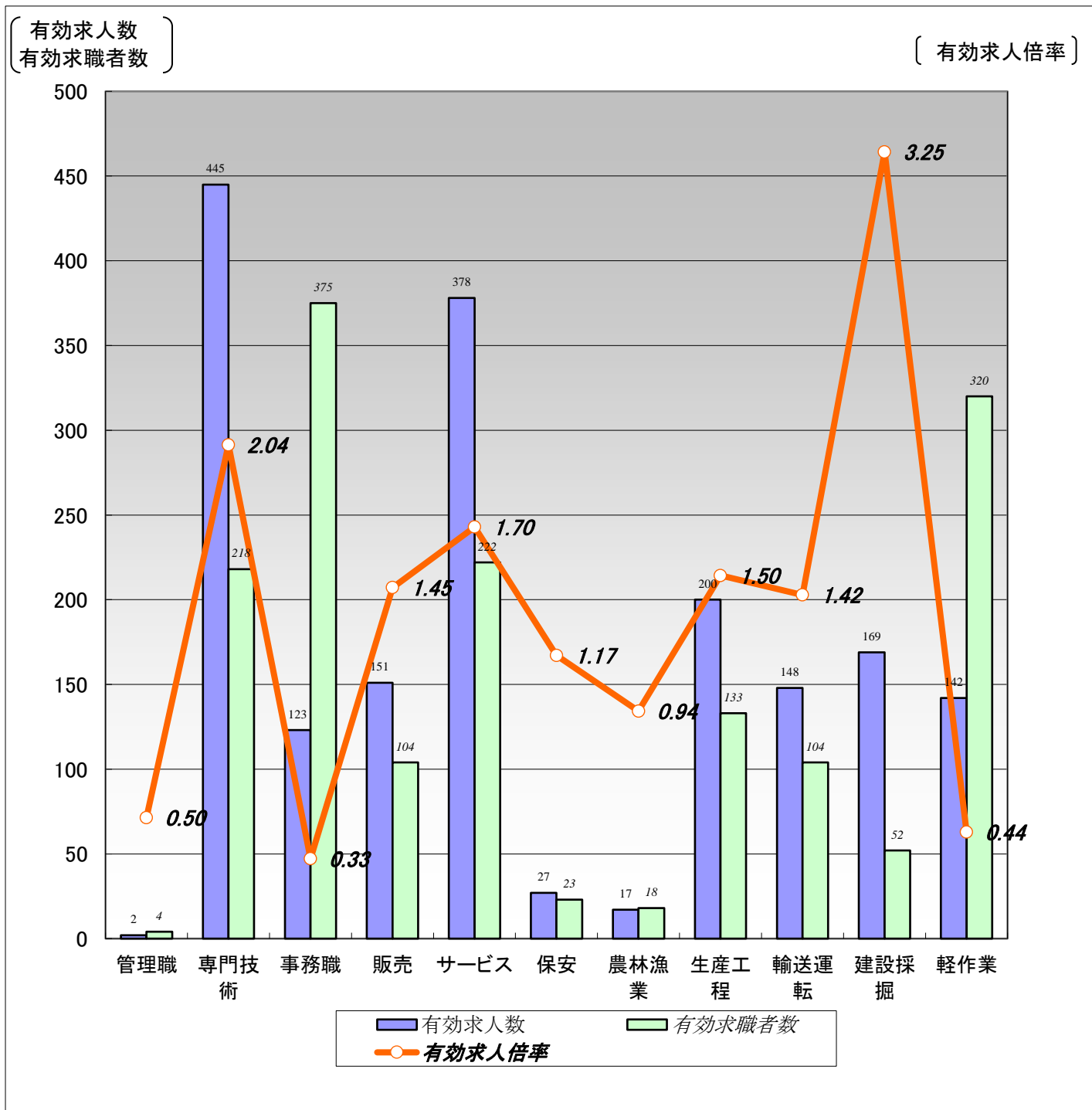

	職業計	管理職	専門技術	事務職	販売	サービス	保安	農林漁業	生産工程	輸送運転	建設採掘	軽作業
有効求人数	1,802	2	445	123	151	378	27	17	200	148	169	142
有効求職者数	2,109	4	218	375	104	222	23	18	133	104	52	320
有効求人倍率	0.85	0.50	2.04	0.33	1.45	1.70	1.17	0.94	1.50	1.42	3.25	0.44

- (注) 1.新規学校卒業者を除くパート含む常用雇用状況を表示。
 2.有効求人倍率は、有効求人数÷有効求職者数で、求職者1人あたりの求人数を表す。
 また、分母である有効求職者数が0の場合は、求人倍率が計算できないため、求人数÷1として表示。
 3.ハローワークインターネットサービスの機能拡充に伴い、令和3年9月以降の数値には、ハローワークに来所せず、オンライン上で求職登録した求職者数が含まれている。

【職業別】求人・求職・賃金状況(パート含む常用)

ハローワーク滝川

(単位:人、倍、円)

[令和6年4月内容]

	月間有効 求人倍率	月間有効 求人数	月間有効 求職者数	一般		パート	
				新規求人賃金	新規求職希望賃金	新規求人賃金	新規求職希望賃金
職業計	0.85	1,802	2,109	199,411	2,768,264	1,115	1,019
管理的職業	0.50	2	4	0	250,000	0	0
専門的・技術的職業	2.04	445	218	216,521	217,059	1,589	1,208
開発・製造技術者	1.60	8	5	175,200	0	0	0
建築・土木・測量技術者	11.40	114	10	231,336	275,000	0	1,750
情報処理・通信技術者	0.10	2	20	153,600	210,000	0	2,000
医師、薬剤師等	4.00	12	3	283,825	0	4,333	0
看護師、保健師等	2.33	149	64	220,741	240,833	1,477	1,193
医療技術者、栄養士等	2.65	45	17	189,783	222,857	1,148	990
保育士、福祉相談員等	1.39	96	69	197,929	193,182	1,020	1,005
事務的職業	0.33	123	375	172,802	181,231	1,034	996
一般事務員	0.26	87	341	173,659	178,621	1,016	997
会計・経理事務員	0.89	16	18	160,635	173,333	1,015	960
営業・販売事務員	2.00	14	7	207,800	275,000	0	0
販売の職業	1.45	151	104	190,981	183,333	1,005	981
販売店員、訪問販売員	1.08	91	84	182,860	175,000	1,005	983
保険外交員、サービス外交員	4.00	4	1	185,980	0	0	0
営業員	2.95	56	19	197,050	250,000	1,000	960
サービスの職業	1.70	378	222	178,399	24,420,000	1,018	976
ホームヘルパー、ケアワーカー	1.75	154	88	179,258	57,320,000	998	985
看護助手、歯科助手等	8.14	57	7	168,800	180,000	1,014	0
調理人、調理見習	1.12	73	65	182,345	194,286	1,054	983
給仕、接客サービス員	1.36	38	28	175,000	160,000	1,026	960
マンション、駐車場等管理人	0.36	5	14	0	162,000	1,015	960
保安の職業	1.17	27	23	218,944	180,000	988	980
警備員	1.17	27	23	218,944	180,000	988	980
農林漁業の職業	0.94	17	18	210,720	175,000	960	980
生産工程の職業	1.50	200	133	183,155	171,364	980	1,027
生産機械制御・監視員	1.60	8	5	0	150,000	0	0
金属加工、溶接・溶断工	1.16	29	25	187,950	175,714	0	973
その他の製造加工作業員	1.50	114	76	173,654	168,333	973	983
機械組立工	0.22	2	9	156,797	176,667	0	0
整備工・修理工	4.50	36	8	195,000	160,000	0	1,500
製品検査工	3.00	6	2	0	0	1,000	0
塗装、CADオペレーター	0.63	5	8	0	0	0	0
輸送、機械運転の職業	1.42	148	104	217,156	203,158	1,045	1,096
自動車運転手	1.15	77	67	200,184	205,833	1,027	976
ボイラー・建設機械運転工	2.16	69	32	238,045	198,571	1,100	1,220
建設・採掘の職業	3.25	169	52	223,405	236,250	0	1,380
型枠大工、とび工	1.56	14	9	0	250,000	0	0
大工・左官	2.89	26	9	223,075	245,000	0	960
電気工事、電気配線工	3.11	28	9	210,000	250,000	0	0
建設・土木作業員	4.00	100	25	225,620	225,000	0	1,800
運搬・清掃・包装の職業	0.44	142	320	178,824	210,000	998	975
運搬、配達、倉庫作業員	0.73	16	22	199,000	203,333	1,100	1,000
清掃作業員	0.85	78	92	178,292	0	993	973
包装作業員	0.00	0	6	0	0	0	0
選別作業員、軽作業員	0.24	48	200	173,591	212,222	970	977

注) 1.新規学校卒業者を除くパート含む常用雇用状況を表示。

2.職業分類については、「日本標準職業分類」を使用している。

3.分母である有効求職者数が0の場合は、求人倍率が計算できないため、求人数÷1として表示。

4.新規求人賃金は令和6年4月に滝川のハローワークに申し込まれた新規求人の下限賃金の平均額を表示。

5.新規求職希望賃金は令和6年4月に滝川のハローワークに申し込まれた新規求職の希望賃金の平均額を表示。

6.ハローワークインターネットサービスの機能拡充に伴い、令和3年9月以降の数値には、ハローワークに来所せず、オンライン上で求職登録した求職者数が含まれている。

【職業別】求人・求職バランスシート(パート除く常用)

ハローワーク滝川
パート除く常用

[令和6年4月内容]

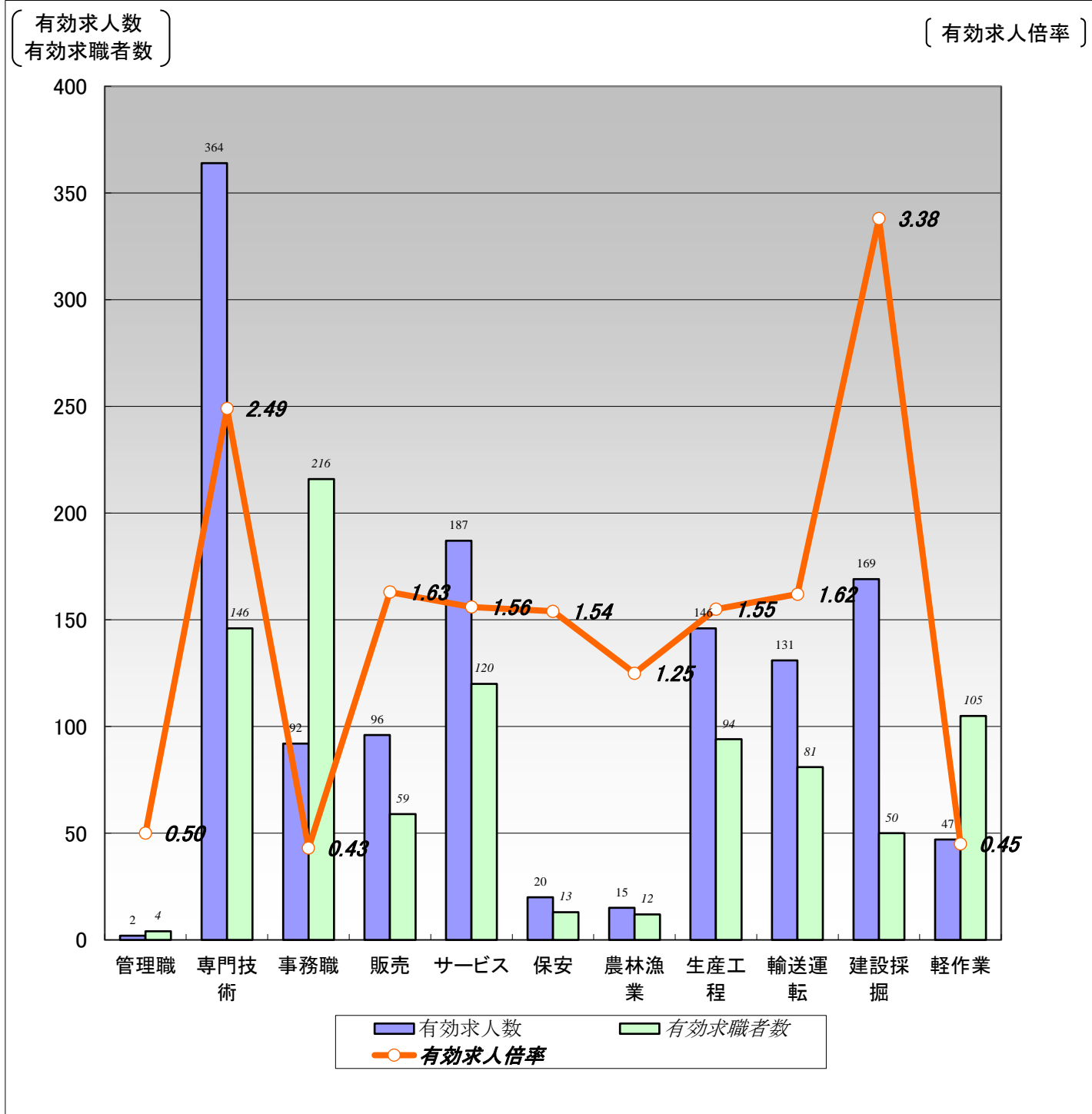

	職業計	管理職	専門技術	事務職	販売	サービス	保安	農林漁業	生産工程	輸送運転	建設採掘	軽作業
有効求人人数	1,269	2	364	92	96	187	20	15	146	131	169	47
有効求職者数	1,175	4	146	216	59	120	13	12	94	81	50	105
有効求人倍率	1.08	0.50	2.49	0.43	1.63	1.56	1.54	1.25	1.55	1.62	3.38	0.45

(注) 1.パート、新規学校卒業者を除く常用雇用状況を表示。

2.有効求人倍率は、有効求人人数÷有効求職者数で、求職者1人あたりの求人数を表す。

また、分母である有効求職者数が0の場合は、求人倍率が計算できないため、求人数÷1として表示。

3.ハローワークインターネットサービスの機能拡充に伴い、令和3年9月以降の数値には、ハローワークに来所せず、オンライン上で求職登録した求職者数が含まれている。

【職業別】求人・求職・賃金状況(パート除く常用)

ハローワーク滝川

(単位:人、倍、円)

[令和6年4月内容]

	新規求人数	月間 有効求人数	新規求職 申込件数	月間 有効求職者数	有効求人倍率	新規求人賃金	新規求職 希望賃金
職業計	442	1,269	327	1,175	1.08	199,411	2,768,264
管理的職業	0	2	2	4	0.50	0	250,000
専門的・技術的職業	156	364	51	146	2.49	216,521	217,059
開発・製造技術者	1	8	0	3	2.67	175,200	0
建築・土木・測量技術者	42	114	2	7	16.29	231,336	275,000
情報処理・通信技術者	1	2	4	17	0.12	153,600	210,000
医師、薬剤師等	4	8	0	1	8.00	283,825	0
看護師、保健師等	73	125	12	35	3.57	220,741	240,833
医療技術者、栄養士等	11	33	7	12	2.75	189,783	222,857
保育士、福祉相談員等	19	62	22	52	1.19	197,929	193,182
事務的職業	35	92	66	216	0.43	172,802	181,231
一般事務員	27	64	58	195	0.33	173,659	178,621
会計・経理事務員	4	13	4	12	1.08	160,635	173,333
営業・販売事務員	1	11	2	5	2.20	207,800	275,000
販売の職業	15	96	10	59	1.63	190,981	183,333
販売店員、訪問販売員	6	39	9	41	0.95	182,860	175,000
保険外交員、サービス外交員	2	3	0	1	3.00	185,980	0
営業員	7	54	1	17	3.18	197,050	250,000
サービスの職業	63	187	35	120	1.56	178,399	24,420,000
ホームヘルパー、ケアワーカー	38	95	16	54	1.76	179,258	57,320,000
看護助手、歯科助手等	7	29	3	6	4.83	168,800	180,000
調理人、調理見習	4	16	7	27	0.59	182,345	194,286
給仕、接客サービス員	2	14	1	15	0.93	175,000	160,000
マンション、駐車場等管理人	0	2	5	10	0.20	0	162,000
保安の職業	10	20	5	13	1.54	218,944	180,000
警備員	10	20	5	13	1.54	218,944	180,000
農林漁業の職業	7	15	3	12	1.25	210,720	175,000
生産工程の職業	47	146	25	94	1.55	183,155	171,364
生産機械制御・監視員	0	8	2	5	1.60	0	150,000
金属加工、溶接・溶断工	13	28	8	16	1.75	187,950	175,714
その他の製造加工作業員	21	63	7	48	1.31	173,654	168,333
機械組立工	2	2	6	9	0.22	156,797	176,667
整備工・修理工	11	35	2	7	5.00	195,000	160,000
製品検査工	0	5	0	1	5.00	0	0
塗装、CADオペレーター	0	5	0	8	0.63	0	0
輸送、機械運転の職業	45	131	20	81	1.62	217,156	203,158
自動車運転手	18	63	12	53	1.19	200,184	205,833
ボイラー・建設機械運転工	27	66	8	24	2.75	238,045	198,571
建設・採掘の職業	46	169	16	50	3.38	223,405	236,250
型枠大工、とび工	0	14	2	9	1.56	0	250,000
大工・左官	9	26	4	8	3.25	223,075	245,000
電気工事、電気配線工	3	28	2	9	3.11	210,000	250,000
建設・土木作業員	34	100	8	24	4.17	225,620	225,000
運搬・清掃・包装の職業	18	47	14	105	0.45	178,824	210,000
運搬、配達、倉庫作業員	2	5	3	11	0.45	199,000	203,333
清掃作業員	9	21	0	14	1.50	178,292	0
包装作業員	0	0	0	1	0.00	0	0
選別作業員、軽作業員	7	21	11	79	0.27	173,591	212,222

注) 1.パート、新規学校卒業者を除く常用雇用状況を表示。

2.職業分類については、「日本標準職業分類」を使用している。

3.分母である有効求職者数が0の場合は、求人倍率が計算できないため、求人数÷1として表示。

4.新規求人賃金は令和6年4月に滝川のハローワークに申し込まれた新規求人の下限賃金の平均額を表示。

5.新規求職希望賃金は令和6年4月に滝川のハローワークに申し込まれた新規求職の希望賃金の平均額を表示。

6.ハローワークインターネットサービスの機能拡充に伴い、令和3年9月以降の数値には、ハローワークに来所せず、オンライン上で求職登録した求職者数が含まれている。

【職業別】求人・求職バランスシート(常用パート)

ハローワーク滝川
常用パート

[令和6年4月内容]

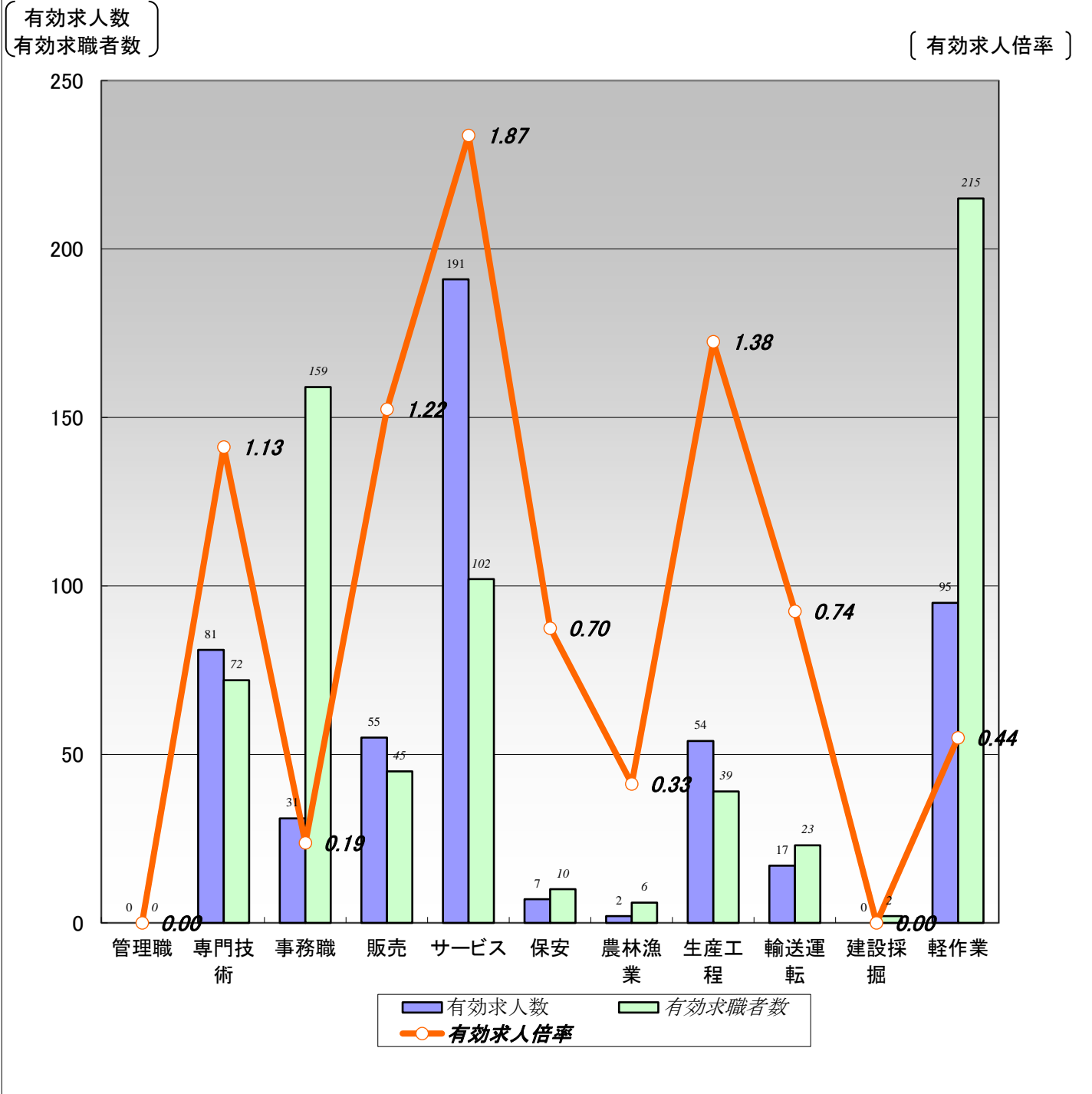

	職業計	管理職	専門技術	事務職	販売	サービス	保安	農林漁業	生産工程	輸送運転	建設採掘	軽作業
有効求人人数	533	0	81	31	55	191	7	2	54	17	0	95
有効求職者数	934	0	72	159	45	102	10	6	39	23	2	215
有効求人倍率	0.57	0.00	1.13	0.19	1.22	1.87	0.70	0.33	1.38	0.74	0.00	0.44

- (注) 1.新規学校卒業者を除く常用的パート雇用状況を表示。
 2.有効求人倍率は、有効求人人数÷有効求職者数で、求職者1人あたりの求人数を表す。
 また、分母である有効求職者数が0の場合は、求人倍率が計算できないため、求人数÷1として表示。
 3.ハローワークインターネットサービスの機能拡充に伴い、令和3年9月以降の数値には、ハローワークに来所せず、オンライン上で求職登録した求職者数が含まれている。

【職業別】求人・求職・賃金状況(常用パート)

ハローワーク滝川

(単位:人、倍、円)

[令和6年4月内容]

	新規求人数	月間 有効求人数	新規求職 申込件数	月間 有効求職者数	有効求人倍率	新規求人賃金	新規求職 希望賃金
職業計	195	533	246	934	0.57	1,115	1,019
管理的職業	0	0	0	0	0.00	0	0
専門的・技術的職業	36	81	21	72	1.13	1,589	1,208
開発・製造技術者	0	0	0	2	0.00	0	0
建築・土木・測量技術者	0	0	2	3	0.00	0	1,750
情報処理・通信技術者	0	0	1	3	0.00	0	2,000
医師、薬剤師等	3	4	0	2	2.00	4,333	0
看護師、保健師等	10	24	7	29	0.83	1,477	1,193
医療技術者、栄養士等	4	12	2	5	2.40	1,148	990
保育士、福祉相談員等	16	34	5	17	2.00	1,020	1,005
事務的職業	12	31	48	159	0.19	1,034	996
一般事務員	9	23	44	146	0.16	1,016	997
会計・経理事務員	2	3	2	6	0.50	1,015	960
営業・販売事務員	0	3	0	2	1.50	0	0
販売の職業	19	55	12	45	1.22	1,005	981
販売店員、訪問販売員	18	52	11	43	1.21	1,005	983
保険外交員、サービス外交員	0	1	0	0	1.00	0	0
営業員	1	2	1	2	1.00	1,000	960
サービスの職業	69	191	32	102	1.87	1,018	976
ホームヘルパー、ケアワーカー	15	59	10	34	1.74	998	985
看護助手、歯科助手等	12	28	0	1	28.00	1,014	0
調理人、調理見習	20	57	14	38	1.50	1,054	983
給仕、接客サービス員	13	24	2	13	1.85	1,026	960
マンション、駐車場等管理人	3	3	2	4	0.75	1,015	960
保安の職業	5	7	2	10	0.70	988	980
警備員	5	7	2	10	0.70	988	980
農林漁業の職業	2	2	2	6	0.33	960	980
生産工程の職業	9	54	11	39	1.38	980	1,027
生産機械制御・監視員	0	0	0	0	0.00	0	0
金属加工、溶接・溶断工	0	1	3	9	0.11	0	973
その他の製造加工作業員	8	51	7	28	1.82	973	983
機械組立工	0	0	0	0	0.00	0	0
整備工・修理工	0	1	1	1	1.00	0	1,500
製品検査工	1	1	0	1	1.00	1,000	0
塗装、CADオペレーター	0	0	0	0	0.00	0	0
輸送、機械運転の職業	4	17	11	23	0.74	1,045	1,096
自動車運転手	3	14	5	14	1.00	1,027	976
ボイラー・建設機械運転工	1	3	5	8	0.38	1,100	1,220
建設・採掘の職業	0	0	2	2	0.00	0	1,380
型枠大工、とび工	0	0	0	0	0.00	0	0
大工・左官	0	0	1	1	0.00	0	960
電気工事、電気配線工	0	0	0	0	0.00	0	0
建設・土木作業員	0	0	1	1	0.00	0	1,800
運搬・清掃・包装の職業	39	95	41	215	0.44	998	975
運搬、配達、倉庫作業員	4	11	1	11	1.00	1,100	1,000
清掃作業員	25	57	22	78	0.73	993	973
包装作業員	0	0	0	5	0.00	0	0
選別作業員、軽作業員	10	27	18	121	0.22	970	977

注) 1.新規学校卒業者を除く常用的パート雇用状況を表示。

2.職業分類については、「日本標準職業分類」を使用している。

3.分母である有効求職者数が0の場合は、求人倍率が計算できないため、求人数÷1として表示。

4.新規求人賃金は令和6年4月に滝川のハローワークに申し込まれた新規求人の下限賃金の平均額を表示。

5.新規求職希望賃金は令和6年4月に滝川のハローワークに申し込まれた新規求職の希望賃金の平均額を表示。

6.ハローワークインターネットサービスの機能拡充に伴い、令和3年9月以降の数値には、ハローワークに来所せず、オンライン上で求職登録した求職者数が含まれている。