

# 【職業別】求人・求職バランスシート(パート含む常用)

ハローワーク滝川  
パート含む常用

[令和6年5月内容]

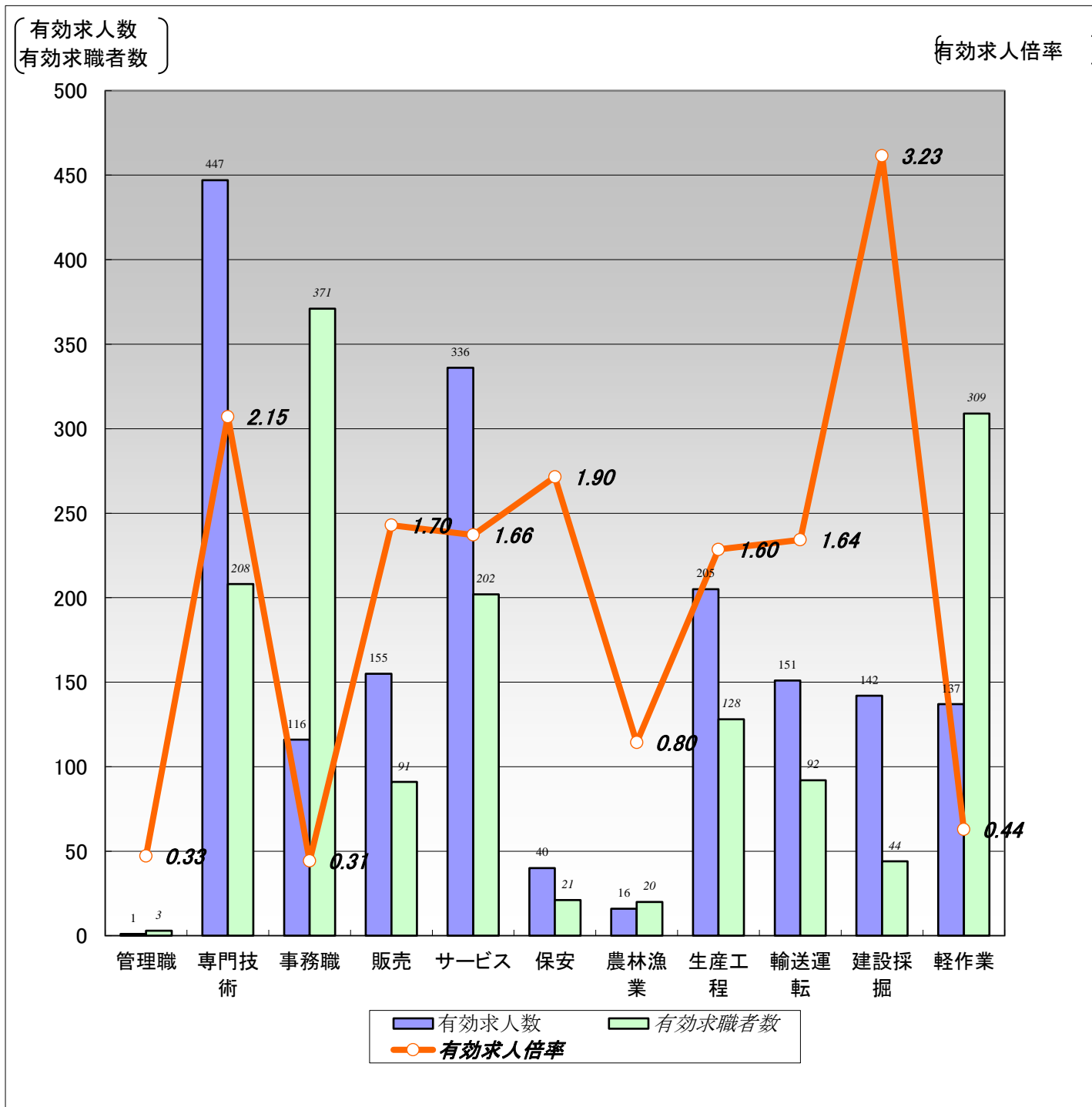

	職業計	管理職	専門技術	事務職	販売	サービス	保安	農林漁業	生産工程	輸送運転	建設採掘	軽作業
有効求人人数	1,746	1	447	116	155	336	40	16	205	151	142	137
有効求職者数	2,014	3	208	371	91	202	21	20	128	92	44	309
有効求人倍率	0.87	0.33	2.15	0.31	1.70	1.66	1.90	0.80	1.60	1.64	3.23	0.44

(注)1.新規学校卒業者を除くパート含む常用雇用状況を表示。

2.有効求人倍率は、有効求人人数÷有効求職者数で、求職者1人あたりの求人数を表す。

また、分母である有効求職者数が0の場合は、求人倍率が計算できないため、求人数÷1として表示。

3.ハローワークインターネットサービスの機能拡充に伴い、令和3年9月以降の数値には、ハローワークに来所せず、オンライン上で求職登録した求職者数が含まれている。

# 【職業別】求人・求職・賃金状況(パート含む常用)

ハローワーク滝川

(単位:人、倍、円)

[令和6年5月内容]

	月間有効 求人倍率	月間有効 求人数	月間有効 求職者数	一般		パート	
				新規求人賃金	新規求職希望賃金	新規求人賃金	新規求職希望賃金
職業計	0.87	1,746	2,014	194,350	195,060	1,107	1,020
管理的職業	0.33	1	3	250,000	0	0	0
専門的・技術的職業	2.15	447	208	208,553	209,615	1,299	1,340
開発・製造技術者	1.80	9	5	195,000	0	0	0
建築・土木・測量技術者	10.18	112	11	232,216	225,000	0	0
情報処理・通信技術者	0.09	2	22	167,000	200,000	0	0
医師、薬剤師等	5.00	10	2	285,000	0	0	0
看護師、保健師等	2.36	144	61	204,515	231,818	1,506	1,425
医療技術者、栄養士等	3.06	49	16	207,746	225,000	1,175	0
保育士、福祉相談員等	1.83	106	58	184,131	176,000	1,122	0
事務的職業	0.31	116	371	173,518	170,270	993	960
一般事務員	0.25	85	337	168,724	169,444	975	960
会計・経理事務員	0.89	16	18	183,533	200,000	0	1,000
営業・販売事務員	1.33	8	6	201,000	0	1,100	0
販売の職業	1.70	155	91	215,887	215,455	1,049	1,010
販売店員、訪問販売員	1.26	91	72	184,253	186,667	1,010	1,010
保険外交員、サービス外交員	3.00	3	1	0	250,000	0	0
営業員	3.39	61	18	230,122	250,000	1,400	0
サービスの職業	1.66	336	202	175,638	201,667	1,084	1,029
ホームヘルパー、ケアワーカー	1.87	140	75	180,123	191,429	1,156	1,170
看護助手、歯科助手等	11.17	67	6	165,631	0	993	0
調理人、調理見習	1.05	59	56	179,484	0	1,005	971
給仕、接客サービス員	0.81	25	31	0	215,000	1,140	987
マンション、駐車場等管理人	0.42	5	12	0	0	0	0
保安の職業	1.90	40	21	197,554	155,000	960	1,240
警備員	1.90	40	21	197,554	155,000	960	1,240
農林漁業の職業	0.80	16	20	235,000	160,000	0	960
生産工程の職業	1.60	205	128	182,047	192,000	978	973
生産機械制御・監視員	1.14	8	7	173,000	210,000	0	0
金属加工、溶接・溶断工	1.36	30	22	171,370	230,000	0	0
その他の製造加工作業員	1.49	110	74	187,099	173,333	978	973
機械組立工	0.20	2	10	0	150,000	0	0
整備工・修理工	8.40	42	5	183,983	0	0	0
製品検査工	2.00	6	3	161,600	180,000	0	0
塗装、CADオペレーター	1.00	7	7	163,244	200,000	0	0
輸送、機械運転の職業	1.64	151	92	197,718	207,273	1,148	1,280
自動車運転手	1.34	78	58	194,291	176,000	973	960
ポイラー・建設機械運転工	2.37	71	30	204,099	220,000	1,670	1,387
建設・採掘の職業	3.23	142	44	208,075	260,000	0	1,500
型枠大工、とび工	2.50	20	8	223,500	250,000	0	0
大工・左官	3.38	27	8	177,043	230,000	0	0
電気工事、電気配線工	3.71	26	7	198,333	300,000	0	0
建設・土木作業員	3.24	68	21	229,636	0	0	1,500
運搬・清掃・包装の職業	0.44	137	309	183,444	180,000	1,062	970
運搬、配達、倉庫作業員	0.76	19	25	200,000	202,500	1,411	960
清掃作業員	0.78	68	87	175,568	173,333	996	967
包装作業員	0.44	4	9	0	160,000	960	973
選別作業員、軽作業員	0.24	46	188	184,488	167,500	984	973

注) 1.新規学校卒業者を除くパート含む常用雇用状況を表示。

2.職業分類については、「日本標準職業分類」を使用している。

3.分母である有効求職者数が0の場合は、求人倍率が計算できないため、求人数÷1として表示。

4.新規求人賃金は令和6年5月に滝川のハローワークに申し込まれた新規求人の下限賃金の平均額を表示。

5.新規求職希望賃金は令和6年5月に滝川のハローワークに申し込まれた新規求職の希望賃金の平均額を表示。

6.ハローワークインターネットサービスの機能拡充に伴い、令和3年9月以降の数値には、ハローワークに来所せず、オンライン上で求職登録した求職者数が含まれている。

# 【職業別】求人・求職バランスシート(パート除く常用)

ハローワーク滝川  
パート除く常用

[令和6年5月内容]

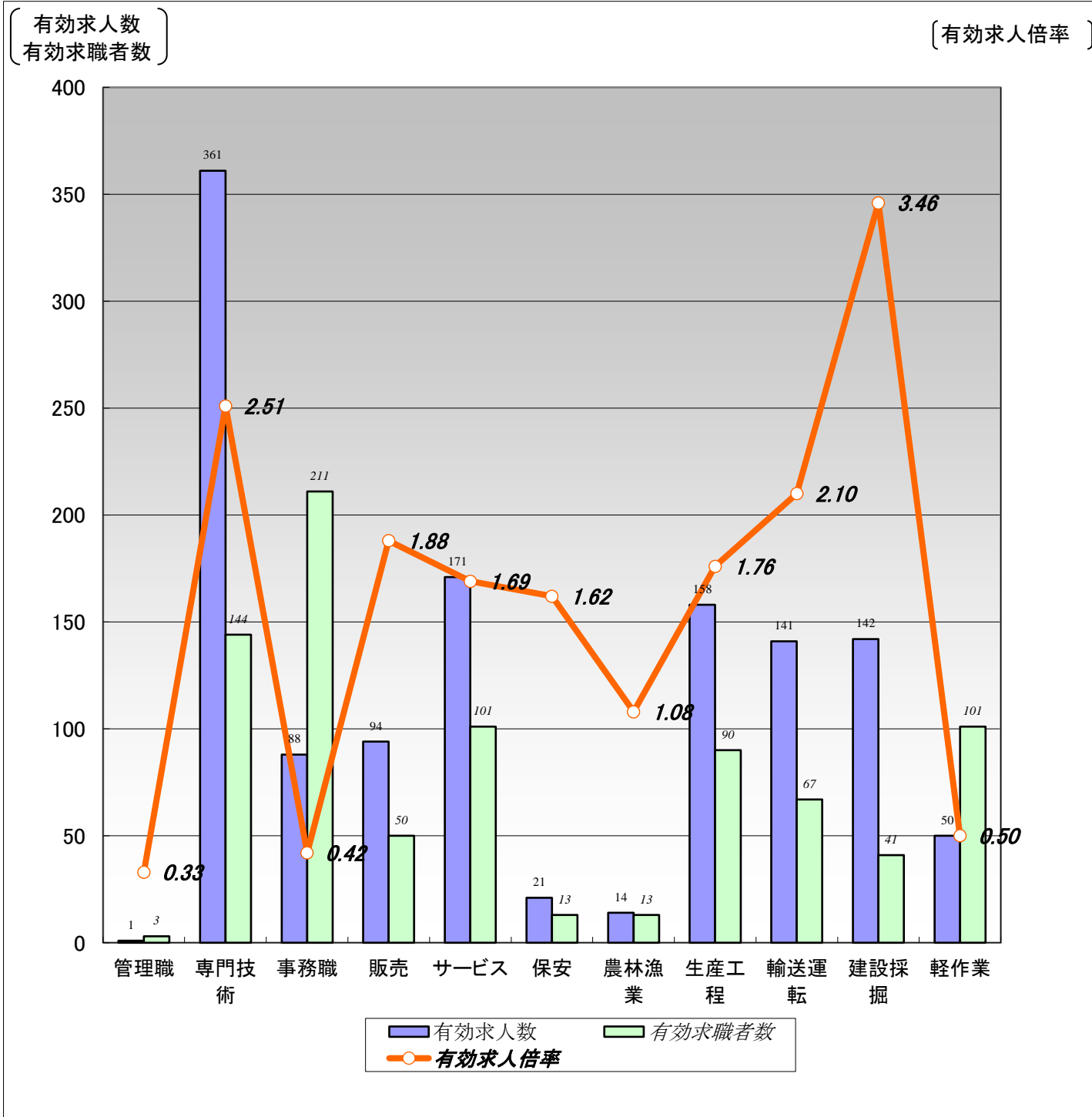

	職業計	管理職	専門技術	事務職	販売	サービス	保安	農林漁業	生産工程	輸送運転	建設採掘	軽作業
有効求人数	1,241	1	361	88	94	171	21	14	158	141	142	50
有効求職者数	1,102	3	144	211	50	101	13	13	90	67	41	101
有効求人倍率	1.13	0.33	2.51	0.42	1.88	1.69	1.62	1.08	1.76	2.10	3.46	0.50

(注)1.パート、新規学校卒業者を除く常用雇用状況を表示。

2.有効求人倍率は、有効求人数÷有効求職者数で、求職者1人あたりの求人数を表す。

また、分母である有効求職者数が0の場合は、求人倍率が計算できないため、求人数÷1として表示。

3.ハローワークインターネットサービスの機能拡充に伴い、令和3年9月以降の数値には、ハローワークに来所せず、オンライン上で求職登録した求職者数が含まれている。

# 【職業別】求人・求職・賃金状況(パート除く常用)

ハローワーク滝川

(単位:人、倍、円)

[令和6年5月内容]

	新規求人数	月間 有効求人数	新規求職 申込件数	月間 有効求職者数	有効求人倍率	新規求人賃金	新規求職 希望賃金
職業計	437	1,241	183	1,102	1.13	194,350	195,060
管理的職業	1	1	0	3	0.33	250,000	0
専門的・技術的職業	108	361	28	144	2.51	208,553	209,615
開発・製造技術者	2	9	0	3	3.00	195,000	0
建築・土木・測量技術者	34	112	3	8	14.00	232,216	225,000
情報処理・通信技術者	1	2	1	19	0.11	167,000	200,000
医師、薬剤師等	2	7	0	0	7.00	285,000	0
看護師、保健師等	31	117	12	34	3.44	204,515	231,818
医療技術者、栄養士等	15	36	2	12	3.00	207,746	225,000
保育士、福祉相談員等	22	67	5	45	1.49	184,131	176,000
事務的職業	35	88	41	211	0.42	173,518	170,270
一般事務員	27	66	40	191	0.35	168,724	169,444
会計・経理事務員	6	14	1	12	1.17	183,533	200,000
営業・販売事務員	2	4	0	4	1.00	201,000	0
販売の職業	43	94	11	50	1.88	215,887	215,455
販売店員、訪問販売員	11	35	6	32	1.09	184,253	186,667
保険外交員、サービス外交員	0	2	1	1	2.00	0	250,000
営業員	32	57	4	17	3.35	230,122	250,000
サービスの職業	71	171	13	101	1.69	175,638	201,667
ホームヘルパー、ケアワーカー	39	91	8	48	1.90	180,123	191,429
看護助手、歯科助手等	21	39	0	5	7.80	165,631	0
調理人、調理見習	5	11	0	16	0.69	179,484	0
給仕、接客サービス員	0	4	2	14	0.29	0	215,000
マンション、駐車場等管理人	0	2	0	9	0.22	0	0
保安の職業	1	21	2	13	1.62	197,554	155,000
警備員	1	21	2	13	1.62	197,554	155,000
農林漁業の職業	1	14	3	13	1.08	235,000	160,000
生産工程の職業	74	158	16	90	1.76	182,047	192,000
生産機械制御・監視員	1	8	2	7	1.14	173,000	210,000
金属加工、溶接・溶断工	10	29	3	13	2.23	171,370	230,000
その他の製造加工作業員	32	66	7	47	1.40	187,099	173,333
機械組立工	0	2	1	10	0.20	0	150,000
整備工・修理工	25	41	0	4	10.25	183,983	0
製品検査工	3	5	1	2	2.50	161,600	180,000
塗装、CADオペレーター	3	7	2	7	1.00	163,244	200,000
輸送・機械運転の職業	44	141	11	67	2.10	197,718	207,273
自動車運転手	30	71	5	44	1.61	194,291	176,000
ボイラー・建設機械運転工	13	68	5	20	3.40	204,099	220,000
建設・採掘の職業	44	142	3	41	3.46	208,075	260,000
型枠大工、とび工	7	20	1	8	2.50	223,500	250,000
大工・左官	9	27	1	7	3.86	177,043	230,000
電気工事、電気配線工	8	26	1	7	3.71	198,333	300,000
建設・土木作業員	20	68	0	19	3.58	229,636	0
運搬・清掃・包装の職業	15	50	12	101	0.50	183,444	180,000
運搬、配達、倉庫作業員	2	6	4	16	0.38	200,000	202,500
清掃作業員	5	23	3	15	1.53	175,568	173,333
包装作業員	0	0	1	2	0.00	0	160,000
選別作業員、軽作業員	8	21	4	68	0.31	184,488	167,500

注) 1.パート、新規学校卒業者を除く常用雇用状況を表示。

2.職業分類については、「日本標準職業分類」を使用している。

3.分母である有効求職者数が0の場合は、求人倍率が計算できないため、求人数÷1として表示。

4.新規求人賃金は令和6年5月に滝川のハローワークに申し込まれた新規求人の下限賃金の平均額を表示。

5.新規求職希望賃金は令和6年5月に滝川のハローワークに申し込まれた新規求職の希望賃金の平均額を表示。

6.ハローワークインターネットサービスの機能拡充に伴い、令和3年9月以降の数値には、ハローワークに来所せず、オンライン上で求職登録した求職者数が含まれている。

# 【職業別】求人・求職バランスシート(常用パート)

ハローワーク滝川  
常用パート

[令和6年5月内容]

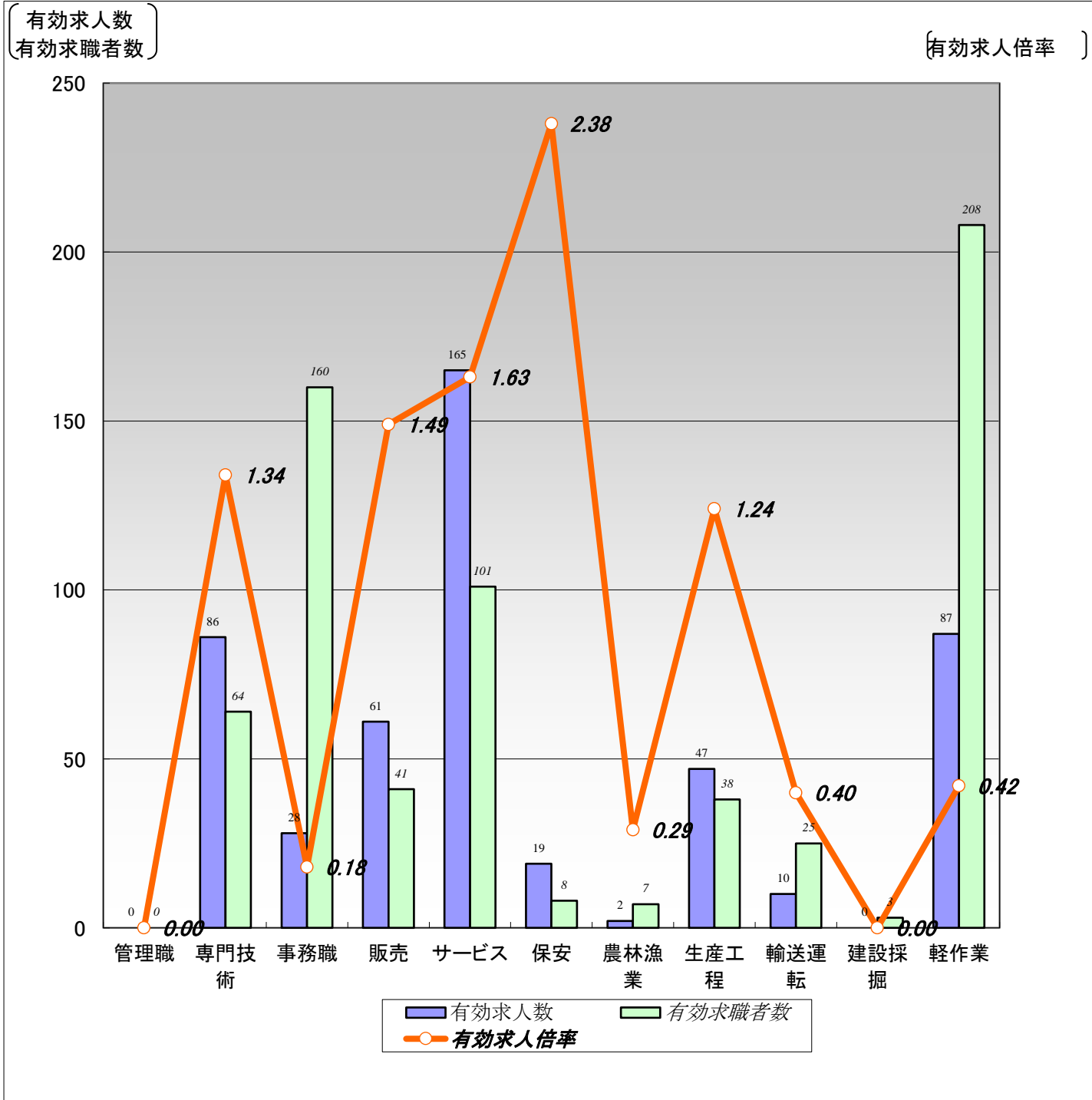

	職業計	管理職	専門技術	事務職	販売	サービス	保安	農林漁業	生産工程	輸送運転	建設採掘	軽作業
有効求人人数	505	0	86	28	61	165	19	2	47	10	0	87
有効求職者数	912	0	64	160	41	101	8	7	38	25	3	208
有効求人倍率	0.55	0.00	1.34	0.18	1.49	1.63	2.38	0.29	1.24	0.40	0.00	0.42

- (注) 1.新規学校卒業者を除く常用的パート雇用状況を表示。  
 2.有効求人倍率は、有効求人人数÷有効求職者数で、求職者1人あたりの求人数を表す。  
 また、分母である有効求職者数が0の場合は、求人倍率が計算できないため、求人数÷1として表示。  
 3.ハローワークインターネットサービスの機能拡充に伴い、令和3年9月以降の数値には、ハローワークに来所せず、オンライン上で求職登録した求職者数が含まれている。

# 【職業別】求人・求職・賃金状況(常用パート)

ハローワーク滝川

(単位:人、倍、円)

[令和6年5月内容]

	新規求人数	月間 有効求人数	新規求職 申込件数	月間 有効求職者数	有効求人倍率	新規求人賃金	新規求職 希望賃金
職業計	158	505	126	912	0.55	1,107	1,020
管理的職業	0	0	0	0	0.00	0	0
専門的・技術的職業	29	86	6	64	1.34	1,299	1,340
開発・製造技術者	0	0	0	2	0.00	0	0
建築・土木・測量技術者	0	0	0	3	0.00	0	0
情報処理・通信技術者	0	0	0	3	0.00	0	0
医師、薬剤師等	0	3	0	2	1.50	0	0
看護師、保健師等	12	27	5	27	1.00	1,506	1,425
医療技術者、栄養士等	4	13	0	4	3.25	1,175	0
保育士、福祉相談員等	13	39	0	13	3.00	1,122	0
事務的職業	15	28	22	160	0.18	993	960
一般事務員	11	19	21	146	0.13	975	960
会計・経理事務員	0	2	1	6	0.33	0	1,000
営業・販売事務員	3	4	0	2	2.00	1,100	0
販売の職業	16	61	6	41	1.49	1,049	1,010
販売店員、訪問販売員	14	56	6	40	1.40	1,010	1,010
保険外交員、サービス外交員	0	1	0	0	1.00	0	0
営業員	2	4	0	1	4.00	1,400	0
サービスの職業	54	165	18	101	1.63	1,084	1,029
ホームヘルパー、ケアワーカー	22	49	3	27	1.81	1,156	1,170
看護助手、歯科助手等	7	28	0	1	28.00	993	0
調理人、調理見習	12	48	7	40	1.20	1,005	971
給仕、接客サービス員	4	21	4	17	1.24	1,140	987
マンション、駐車場等管理人	0	3	0	3	1.00	0	0
保安の職業	13	19	2	8	2.38	960	1,240
警備員	13	19	2	8	2.38	960	1,240
農林漁業の職業	0	2	1	7	0.29	0	960
生産工程の職業	4	47	3	38	1.24	978	973
生産機械制御・監視員	0	0	0	0	0.00	0	0
金属加工、溶接・溶断工	0	1	0	9	0.11	0	0
その他の製造加工作業員	4	44	3	27	1.63	978	973
機械組立工	0	0	0	0	0.00	0	0
整備工・修理工	0	1	0	1	1.00	0	0
製品検査工	0	1	0	1	1.00	0	0
塗装、CADオペレーター	0	0	0	0	0.00	0	0
輸送、機械運転の職業	4	10	4	25	0.40	1,148	1,280
自動車運転手	3	7	1	14	0.50	973	960
ポイラー・建設機械運転工	1	3	3	10	0.30	1,670	1,387
建設・採掘の職業	0	0	1	3	0.00	0	1,500
型枠大工、とび工	0	0	0	0	0.00	0	0
大工・左官	0	0	0	1	0.00	0	0
電気工事、電気配線工	0	0	0	0	0.00	0	0
建設・土木作業員	0	0	1	2	0.00	0	1,500
運搬・清掃・包装の職業	23	87	35	208	0.42	1,062	970
運搬、配達、倉庫作業員	5	13	1	9	1.44	1,411	960
清掃作業員	10	45	16	72	0.63	996	967
包装作業員	4	4	3	7	0.57	960	973
選別作業員、軽作業員	4	25	15	120	0.21	984	973

注) 1.新規学校卒業者を除く常用的パート雇用状況を表示。

2.職業分類については、「日本標準職業分類」を使用している。

3.分母である有効求職者数が0の場合は、求人倍率が計算できないため、求人数÷1として表示。

4.新規求人賃金は令和6年5月に滝川のハローワークに申し込まれた新規求人の下限賃金の平均額を表示。

5.新規求職希望賃金は令和6年5月に滝川のハローワークに申し込まれた新規求職の希望賃金の平均額を表示。

6.ハローワークインターネットサービスの機能拡充に伴い、令和3年9月以降の数値には、ハローワークに来所せず、オンライン上で求職登録した求職者数が含まれている。