

【職業別】求人・求職バランスシート(パート含む常用)

ハローワーク滝川
パート含む常用

[令和6年6月内容]

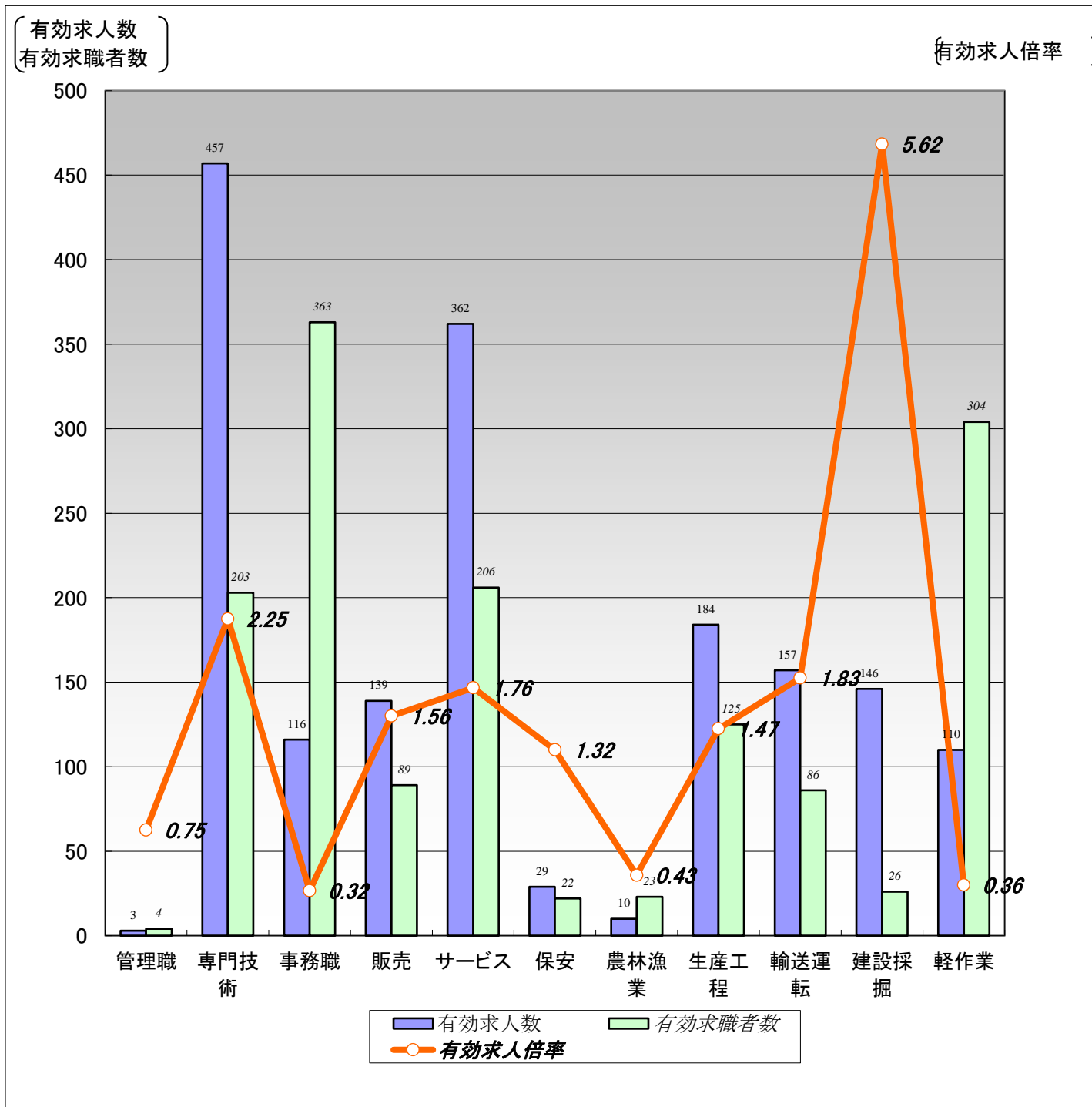

職業計	管理職	専門技術	事務職	販売	サービス	保安	農林漁業	生産工程	輸送運転	建設採掘	軽作業	
有効求人数	1,713	3	457	116	139	362	29	10	184	157	146	110
有効求職者数	1,957	4	203	363	89	206	22	23	125	86	26	304
有効求人倍率	0.88	0.75	2.25	0.32	1.56	1.76	1.32	0.43	1.47	1.83	5.62	0.36

(注)1.新規学校卒業者を除くパート含む常用雇用状況を表示。

2.有効求人倍率は、有効求人数÷有効求職者数で、求職者1人あたりの求人数を表す。

また、分母である有効求職者数が0の場合は、求人倍率が計算できないため、求人数÷1として表示。

3.ハローワークインターネットサービスの機能拡充に伴い、令和3年9月以降の数値には、ハローワークに来所せず、オンライン上で求職登録した求職者数が含まれている。

【職業別】求人・求職・賃金状況(パート含む常用)

ハローワーク滝川

(単位:人、倍、円)

[令和6年6月内容]

	月間有効 求人倍率	月間有効 求人数	月間有効 求職者数	一般		パート	
				新規求人賃金	新規求職希望賃金	新規求人賃金	新規求職希望賃金
職業計	0.88	1,713	1,957	197,049	194,130	1,066	999
管理的職業	0.75	3	4	270,000	180,000	0	0
専門的・技術的職業	2.25	457	203	212,748	226,364	1,174	1,134
開発・製造技術者	0.75	6	8	190,167	230,000	0	960
建築・土木・測量技術者	8.93	125	14	235,896	266,000	0	1,000
情報処理・通信技術者	0.12	2	17	0	195,000	0	0
医師、薬剤師等	3.33	10	3	300,000	0	0	2,000
看護師、保健師等	2.67	147	55	200,846	230,000	1,270	1,143
医療技術者、栄養士等	3.06	49	16	195,884	190,000	1,180	1,200
保育士、福祉相談員等	1.82	104	57	202,731	217,500	1,138	973
事務的職業	0.32	116	363	172,644	180,400	1,200	972
一般事務員	0.27	87	327	170,162	175,263	1,100	971
会計・経理事務員	1.07	16	15	168,767	180,000	0	0
営業・販売事務員	0.75	6	8	185,000	200,000	1,100	1,000
販売の職業	1.56	139	89	188,924	167,500	990	960
販売店員、訪問販売員	1.14	80	70	182,250	167,500	987	960
保険外交員、サービス外交員	2.00	2	1	0	0	0	0
営業員	3.17	57	18	198,457	0	1,000	0
サービスの職業	1.76	362	206	187,514	170,000	1,036	960
ホームヘルパー、ケアワーカー	1.83	146	80	185,795	171,250	1,017	960
看護助手、歯科助手等	9.71	68	7	191,213	170,000	1,086	960
調理人、調理見習	1.13	63	56	200,000	215,000	1,011	973
給仕、接客サービス員	1.54	43	28	189,375	150,000	1,064	960
マンション、駐車場等管理人	0.21	3	14	0	150,000	0	0
保安の職業	1.32	29	22	152,856	155,000	960	1,000
警備員	1.27	28	22	0	155,000	960	1,000
農林漁業の職業	0.43	10	23	213,948	233,333	0	1,053
生産工程の職業	1.47	184	125	177,389	178,000	997	980
生産機械制御・監視員	1.33	8	6	180,536	0	0	0
金属加工、溶接・溶断工	1.36	34	25	184,925	195,000	0	1,000
その他の製造加工作業員	1.24	83	67	185,731	157,500	1,000	960
機械組立工	0.13	1	8	0	0	0	0
整備工・修理工	9.00	45	5	158,429	0	1,000	0
製品検査工	1.20	6	5	165,100	185,000	990	0
塗装、CADオペレーター	0.78	7	9	183,800	0	0	0
輸送、機械運転の職業	1.83	157	86	210,779	232,000	0	0
自動車運転手	1.55	79	51	191,518	228,182	0	0
ボイラー・建設機械運転工	2.33	77	33	225,852	242,500	0	0
建設・採掘の職業	5.62	146	26	199,520	250,000	0	0
型枠大工、とび工	3.33	20	6	203,120	250,000	0	0
大工・左官	4.80	24	5	200,842	0	0	0
電気工事、電気配線工	6.25	25	4	195,962	0	0	0
建設・土木作業員	7.00	77	11	202,063	0	0	0
運搬・清掃・包装の職業	0.36	110	304	184,476	184,286	1,006	973
運搬、配達、倉庫作業員	0.52	13	25	163,800	216,667	1,100	0
清掃作業員	0.64	56	87	182,857	0	1,022	968
包装作業員	0.38	3	8	0	0	0	0
選別作業員、軽作業員	0.21	38	184	189,810	160,000	975	976

注) 1.新規学校卒業者を除くパート含む常用雇用状況を表示。

2.職業分類については、「日本標準職業分類」を使用している。

3.分母である有効求職者数が0の場合は、求人倍率が計算できないため、求人数÷1として表示。

4.新規求人賃金は令和6年6月に滝川のハローワークに申し込まれた新規求人の下限賃金の平均額を表示。

5.新規求職希望賃金は令和6年6月に滝川のハローワークに申し込まれた新規求職の希望賃金の平均額を表示。

6.ハローワークインターネットサービスの機能拡充に伴い、令和3年9月以降の数値には、ハローワークに来所せず、オンライン上で求職登録した求職者数が含まれている。

【職業別】求人・求職バランスシート(パート除く常用)

ハローワーク滝川
パート除く常用

[令和6年6月内容]

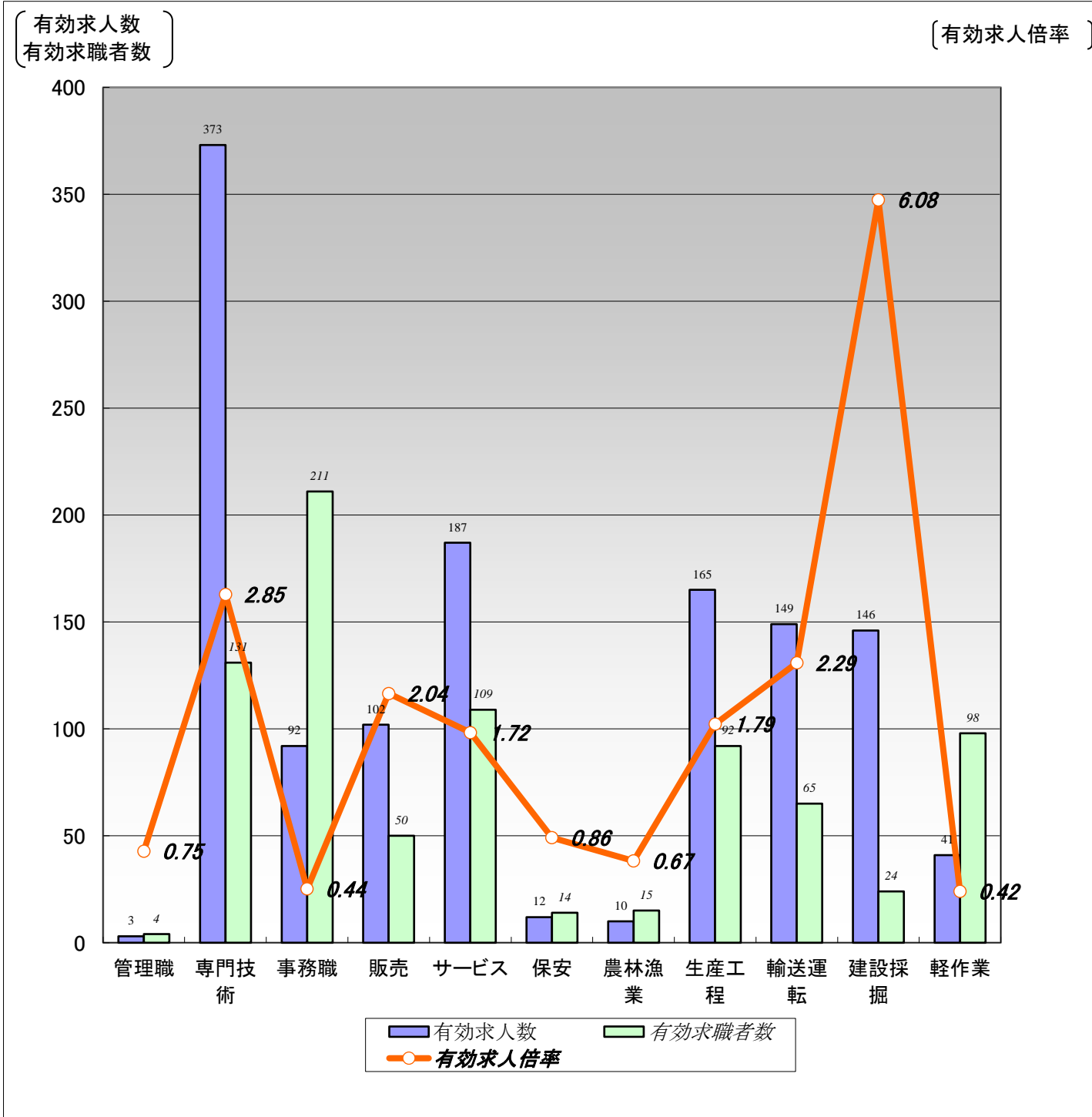

	職業計	管理職	専門技術	事務職	販売	サービス	保安	農林漁業	生産工程	輸送運	建設採掘	軽作業
有効求人数	1,280	3	373	92	102	187	12	10	165	149	146	41
有効求職者数	1,059	4	131	211	50	109	14	15	92	65	24	98
有効求人倍率	1.21	0.75	2.85	0.44	2.04	1.72	0.86	0.67	1.79	2.29	6.08	0.42

(注)1.パート、新規学校卒業者を除く常用雇用状況を表示。

2.有効求人倍率は、有効求人数÷有効求職者数で、求職者1人あたりの求人数を表す。

また、分母である有効求職者数が0の場合は、求人倍率が計算できないため、求人数÷1として表示。

3.ハローワークインターネットサービスの機能拡充に伴い、令和3年9月以降の数値には、ハローワークに来所せず、オンライン上で求職登録した求職者数が含まれている。

【職業別】求人・求職・賃金状況(パート除く常用)

ハローワーク滝川

(単位:人、倍、円)

[令和6年6月内容]

	新規求人数	月間 有効求人数	新規求職 申込件数	月間 有効求職者数	有効求人倍率	新規求人賃金	新規求職 希望賃金
職業計	458	1,280	158	1,059	1.21	197,049	194,130
管理的職業	2	3	1	4	0.75	270,000	180,000
専門的・技術的職業	111	373	22	131	2.85	212,748	226,364
開発・製造技術者	3	6	2	5	1.20	190,167	230,000
建築・土木・測量技術者	46	125	4	11	11.36	235,896	266,000
情報処理・通信技術者	0	2	3	14	0.14	0	195,000
医師、薬剤師等	1	7	0	0	7.00	300,000	0
看護師、保健師等	17	120	4	27	4.44	200,846	230,000
医療技術者、栄養士等	14	37	1	11	3.36	195,884	190,000
保育士、福祉相談員等	27	67	4	42	1.60	202,731	217,500
事務的職業	31	92	27	211	0.44	172,644	180,400
一般事務員	21	69	21	189	0.37	170,162	175,263
会計・経理事務員	6	14	2	9	1.56	168,767	180,000
営業・販売事務員	1	3	1	6	0.50	185,000	200,000
販売の職業	48	102	4	50	2.04	188,924	167,500
販売店員、訪問販売員	31	47	4	32	1.47	182,250	167,500
保険外交員、サービス外交員	0	2	0	1	2.00	0	0
営業員	17	53	0	17	3.12	198,457	0
サービスの職業	61	187	19	109	1.72	187,514	170,000
ホームヘルパー、ケアワーカー	26	99	10	54	1.83	185,795	171,250
看護助手、歯科助手等	14	38	2	5	7.60	191,213	170,000
調理人、調理見習	2	11	2	17	0.65	200,000	215,000
給仕、接客サービス員	13	15	2	13	1.15	189,375	150,000
マンション、駐車場等管理人	0	0	2	11	0.00	0	150,000
保安の職業	1	12	3	14	0.86	152,856	155,000
警備員	0	11	3	14	0.79	0	155,000
農林漁業の職業	2	10	3	15	0.67	213,948	233,333
生産工程の職業	53	165	14	92	1.79	177,389	178,000
生産機械制御・監視員	4	8	0	6	1.33	180,536	0
金属加工、溶接・溶断工	14	34	4	16	2.13	184,925	195,000
その他の製造加工作業員	20	67	5	46	1.46	185,731	157,500
機械組立工	0	1	0	8	0.13	0	0
整備工・修理工	9	44	1	4	11.00	158,429	0
製品検査工	1	4	2	4	1.00	165,100	185,000
塗装、CADオペレーター	5	7	2	8	0.88	183,800	0
輸送・機械運転の職業	64	149	17	65	2.29	210,779	232,000
自動車運転手	28	73	12	41	1.78	191,518	228,182
ボイラー・建設機械運転工	36	75	5	23	3.26	225,852	242,500
建設・採掘の職業	66	146	1	24	6.08	199,520	250,000
型枠大工、とび工	13	20	1	6	3.33	203,120	250,000
大工・左官	7	24	0	5	4.80	200,842	0
電気工事、電気配線工	14	25	0	4	6.25	195,962	0
建設・土木作業員	32	77	0	9	8.56	202,063	0
運搬・清掃・包装の職業	19	41	11	98	0.42	184,476	184,286
運搬、配達、倉庫作業員	1	4	4	16	0.25	163,800	216,667
清掃作業員	8	19	0	13	1.46	182,857	0
包装作業員	0	0	1	2	0.00	0	0
選別作業員、軽作業員	10	18	6	67	0.27	189,810	160,000

注) 1.パート、新規学校卒業者を除く常用雇用状況を表示。

2.職業分類については、「日本標準職業分類」を使用している。

3.分母である有効求職者数が0の場合は、求人倍率が計算できないため、求人数÷1として表示。

4.新規求人賃金は令和6年6月に滝川のハローワークに申し込まれた新規求人の下限賃金の平均額を表示。

5.新規求職希望賃金は令和6年6月に滝川のハローワークに申し込まれた新規求職の希望賃金の平均額を表示。

6.ハローワークインターネットサービスの機能拡充に伴い、令和3年9月以降の数値には、ハローワークに来所せず、オンライン上で求職登録した求職者数が含まれている。

【職業別】求人・求職バランスシート(常用パート)

ハローワーク滝川
常用パート

[令和6年6月内容]

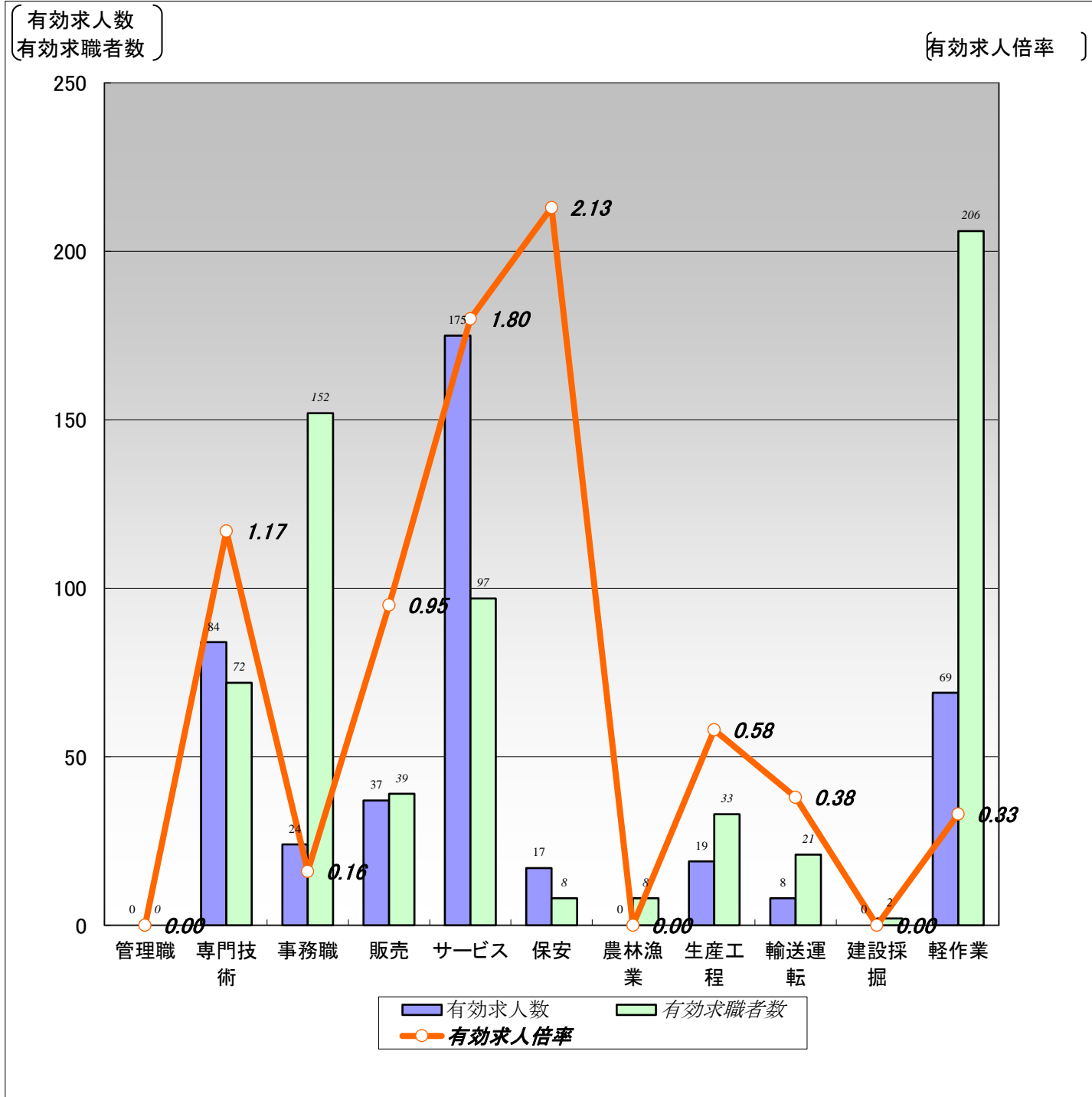

	職業計	管理職	専門技術	事務職	販売	サービス	保安	農林漁業	生産工程	輸送運転	建設採掘	軽作業
有効求人人数	433	0	84	24	37	175	17	0	19	8	0	69
有効求職者数	898	0	72	152	39	97	8	8	33	21	2	206
有効求人倍率	0.48	0.00	1.17	0.16	0.95	1.80	2.13	0.00	0.58	0.38	0.00	0.33

- (注) 1.新規学校卒業者を除く常用的パート雇用状況を表示。
 2.有効求人倍率は、有効求人人数÷有効求職者数で、求職者1人あたりの求人数を表す。
 また、分母である有効求職者数が0の場合は、求人倍率が計算できないため、求人数÷1として表示。
 3.ハローワークインターネットサービスの機能拡充に伴い、令和3年9月以降の数値には、ハローワークに来所せず、オンライン上で求職登録した求職者数が含まれている。

【職業別】求人・求職・賃金状況(常用パート)

ハローワーク滝川

(単位:人、倍、円)

[令和6年6月内容]

	新規求人数	月間 有効求人数	新規求職 申込件数	月間 有効求職者数	有効求人倍率	新規求人賃金	新規求職 希望賃金
職業計	121	433	114	898	0.48	1,066	999
管理的職業	0	0	0	0	0.00	0	0
専門的・技術的職業	22	84	17	72	1.17	1,174	1,134
開発・製造技術者	0	0	1	3	0.00	0	960
建築・土木・測量技術者	0	0	1	3	0.00	0	1,000
情報処理・通信技術者	0	0	0	3	0.00	0	0
医師、薬剤師等	0	3	1	3	1.00	0	2,000
看護師、保健師等	5	27	7	28	0.96	1,270	1,143
医療技術者、栄養士等	5	12	2	5	2.40	1,180	1,200
保育士、福祉相談員等	10	37	3	15	2.47	1,138	973
事務的職業	5	24	14	152	0.16	1,200	972
一般事務員	3	18	12	138	0.13	1,100	971
会計・経理事務員	0	2	0	6	0.33	0	0
営業・販売事務員	1	3	1	2	1.50	1,100	1,000
販売の職業	7	37	2	39	0.95	990	960
販売店員、訪問販売員	6	33	2	38	0.87	987	960
保険外交員、サービス外交員	0	0	0	0	0.00	0	0
営業員	1	4	0	1	4.00	1,000	0
サービスの職業	58	175	9	97	1.80	1,036	960
ホームヘルパー、ケアワーカー	14	47	4	26	1.81	1,017	960
看護助手、歯科助手等	11	30	1	2	15.00	1,086	960
調理人、調理見習	17	52	3	39	1.33	1,011	973
給仕、接客サービス員	13	28	1	15	1.87	1,064	960
マンション、駐車場等管理人	0	3	0	3	1.00	0	0
保安の職業	1	17	1	8	2.13	960	1,000
警備員	1	17	1	8	2.13	960	1,000
農林漁業の職業	0	0	3	8	0.00	0	1,053
生産工程の職業	7	19	3	33	0.58	997	980
生産機械制御・監視員	0	0	0	0	0.00	0	0
金属加工、溶接・溶断工	0	0	1	9	0.00	0	1,000
その他の製造加工作業員	5	16	1	21	0.76	1,000	960
機械組立工	0	0	0	0	0.00	0	0
整備工・修理工	1	1	0	1	1.00	1,000	0
製品検査工	1	2	0	1	2.00	990	0
塗装、CADオペレーター	0	0	1	1	0.00	0	0
輸送、機械運転の職業	0	8	0	21	0.38	0	0
自動車運転手	0	6	0	10	0.60	0	0
ボイラー・建設機械運転工	0	2	0	10	0.20	0	0
建設・採掘の職業	0	0	0	2	0.00	0	0
型枠大工、とび工	0	0	0	0	0.00	0	0
大工・左官	0	0	0	0	0.00	0	0
電気工事、電気配線工	0	0	0	0	0.00	0	0
建設・土木作業員	0	0	0	2	0.00	0	0
運搬・清掃・包装の職業	21	69	27	206	0.33	1,006	973
運搬、配達、倉庫作業員	2	9	0	9	1.00	1,100	0
清掃作業員	9	37	11	74	0.50	1,022	968
包装作業員	0	3	0	6	0.50	0	0
選別作業員、軽作業員	10	20	16	117	0.17	975	976

注) 1.新規学校卒業者を除く常用的パート雇用状況を表示。

2.職業分類については、「日本標準職業分類」を使用している。

3.分母である有効求職者数が0の場合は、求人倍率が計算できないため、求人数÷1として表示。

4.新規求人賃金は令和6年6月に滝川のハローワークに申し込まれた新規求人の下限賃金の平均額を表示。

5.新規求職希望賃金は令和6年6月に滝川のハローワークに申し込まれた新規求職の希望賃金の平均額を表示。

6.ハローワークインターネットサービスの機能拡充に伴い、令和3年9月以降の数値には、ハローワークに来所せず、オンライン上で求職登録した求職者数が含まれている。