

【職業別】求人・求職バランスシート(パート含む常用)

ハローワーク滝川
パート含む常用

[令和6年7月内容]

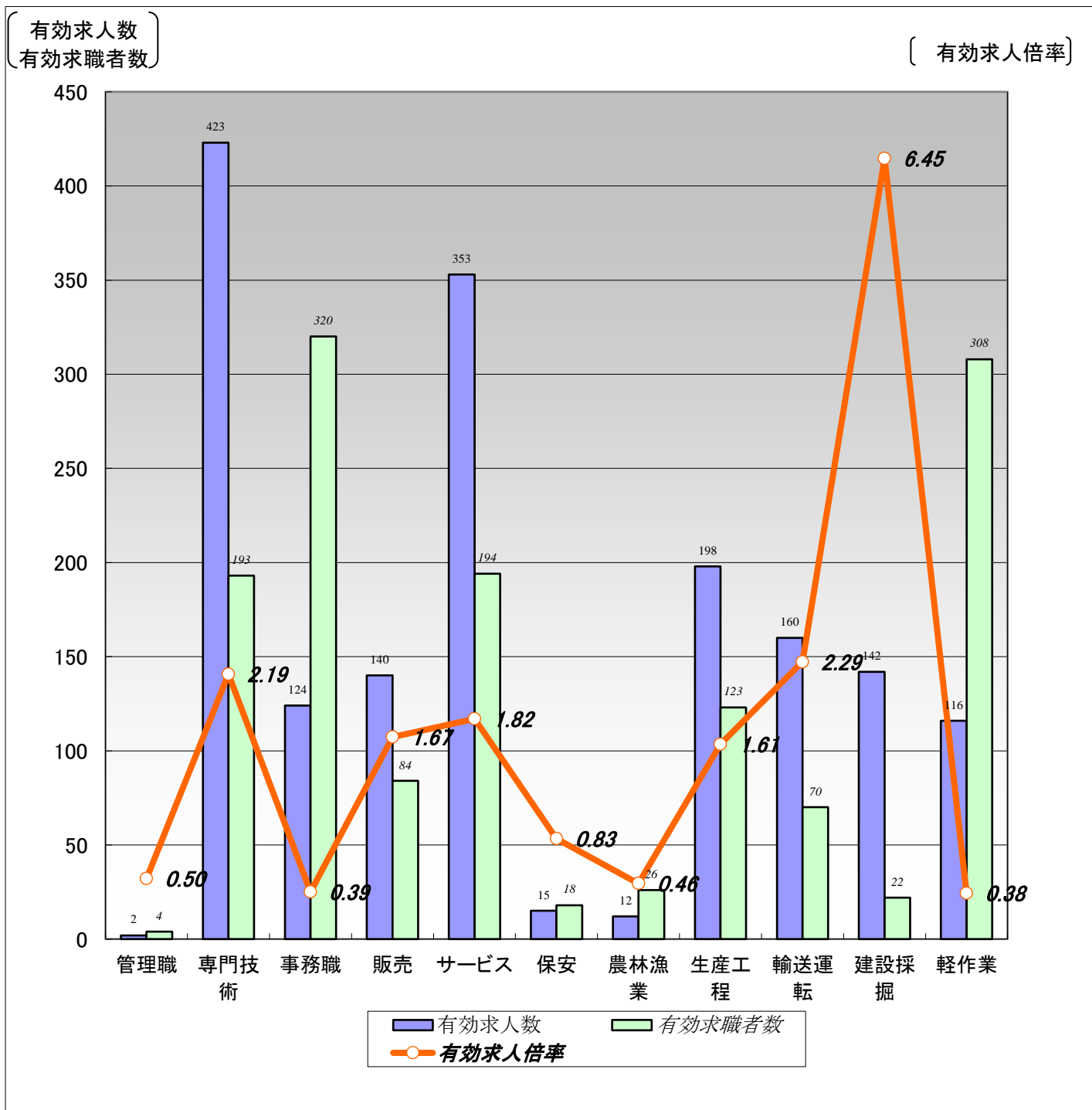

	職業計	管理職	専門技術	事務職	販売	サービス	保安	農林漁業	生産工程	輸送運転	建設採掘	軽作業
有効求人人数	1,685	2	423	124	140	353	15	12	198	160	142	116
有効求職者数	1,865	4	193	320	84	194	18	26	123	70	22	308
有効求人倍率	0.90	0.50	2.19	0.39	1.67	1.82	0.83	0.46	1.61	2.29	6.45	0.38

(注)1.新規学校卒業者を除くパート含む常用雇用状況を表示。

2.有効求人倍率は、有効求人人数÷有効求職者数で、求職者1人あたりの求人数を表す。

また、分母である有効求職者数が0の場合は、求人倍率が計算できないため、求人数÷1として表示。

3.ハローワークインターネットサービスの機能拡充に伴い、令和3年9月以降の数値には、ハローワークに来所せず、オンライン上で求職登録した求職者数が含まれている。

【職業別】求人・求職・賃金状況(パート含む常用)

ハローワーク滝川

(単位:人、倍、円)

[令和6年7月内容]

	月間有効 求人倍率	月間有効 求人数	月間有効 求職者数	一般		パート	
				新規求人賃金	新規求職希望賃金	新規求人賃金	新規求職希望賃金
職業計	0.90	1,685	1,865	199,784	195,123	1,080	985
管理的職業	0.50	2	4	0	0	0	0
専門的・技術的職業	2.19	423	193	218,094	226,250	1,351	1,014
開発・製造技術者	0.67	6	9	175,200	150,000	0	0
建築・土木・測量技術者	15.25	122	8	232,157	0	0	0
情報処理・通信技術者	0.06	1	17	0	290,000	0	0
医師、薬剤師等	2.25	9	4	283,825	300,000	2,500	0
看護師、保健師等	2.29	128	56	211,023	243,158	1,445	1,150
医療技術者、栄養士等	3.27	49	15	198,267	220,000	1,195	0
保育士、福祉相談員等	1.73	95	55	198,723	180,000	1,011	980
事務的職業	0.39	124	320	181,849	175,238	1,015	989
一般事務員	0.33	94	286	181,323	170,000	1,017	993
会計・経理事務員	1.31	17	13	186,507	200,000	1,000	0
営業・販売事務員	0.60	6	10	0	210,000	0	960
販売の職業	1.67	140	84	201,023	192,000	1,002	961
販売店員、訪問販売員	1.13	80	71	188,031	192,000	1,002	962
保険外交員、サービス外交員	3.00	3	1	188,480	0	0	0
営業員	4.75	57	12	217,150	0	0	960
サービスの職業	1.82	353	194	178,673	172,727	1,014	991
ホームヘルパー、ケアワーカー	2.03	152	75	181,573	183,333	1,017	970
看護助手、歯科助手等	7.50	75	10	163,553	170,000	1,020	1,000
調理人、調理見習	1.14	56	49	182,305	158,000	1,017	973
給仕、接客サービス員	1.52	38	25	175,000	150,000	1,014	1,150
マンション、駐車場等管理人	0.23	3	13	174,150	150,000	960	980
保安の職業	0.83	15	18	0	150,000	960	973
警備員	0.78	14	18	0	150,000	960	973
農林漁業の職業	0.46	12	26	206,675	220,000	0	1,000
生産工程の職業	1.61	198	123	184,169	196,111	980	987
生産機械制御・監視員	1.00	6	6	170,000	200,000	0	0
金属加工、溶接・溶断工	1.52	35	23	185,311	190,000	0	0
その他の製造加工作業員	1.40	94	67	178,191	190,000	973	960
機械組立工	0.75	3	4	168,399	200,000	0	0
整備工・修理工	6.00	48	8	194,886	230,000	0	1,000
製品検査工	0.83	5	6	0	150,000	1,000	0
塗装、CADオペレーター	0.78	7	9	0	200,000	0	0
輸送、機械運転の職業	2.29	160	70	222,261	172,222	1,012	1,083
自動車運転手	1.83	84	46	212,332	162,000	990	1,063
ポイラー・建設機械運転工	3.36	74	22	236,622	185,000	1,045	1,200
建設・採掘の職業	6.45	142	22	218,381	230,000	0	1,000
型枠大工、とび工	2.86	20	7	0	230,000	0	0
大工・左官	9.67	29	3	229,843	0	0	0
電気工事、電気配線工	5.25	21	4	195,000	0	0	0
建設・土木作業員	9.00	72	8	211,275	0	0	1,000
運搬・清掃・包装の職業	0.38	116	308	175,976	195,556	1,053	967
運搬、配達、倉庫作業員	0.54	13	24	183,800	0	1,250	1,060
清掃作業員	0.73	61	84	174,667	210,000	1,013	960
包装作業員	1.40	7	5	0	0	960	0
選別作業員、軽作業員	0.18	35	195	174,678	188,333	1,148	966

注) 1.新規学校卒業者を除くパート含む常用雇用状況を表示。

2.職業分類については、「日本標準職業分類」を使用している。

3.分母である有効求職者数が0の場合は、求人倍率が計算できないため、求人数÷1として表示。

4.新規求人賃金は令和6年7月に滝川のハローワークに申し込まれた新規求人の下限賃金の平均額を表示。

5.新規求職希望賃金は令和6年7月に滝川のハローワークに申し込まれた新規求職の希望賃金の平均額を表示。

6.ハローワークインターネットサービスの機能拡充に伴い、令和3年9月以降の数値には、ハローワークに来所せず、オンライン上で求職登録した求職者数が含まれている。

【職業別】求人・求職バランスシート(パート除く常用)

ハローワーク滝川
パート除く常用

[令和6年7月内容]

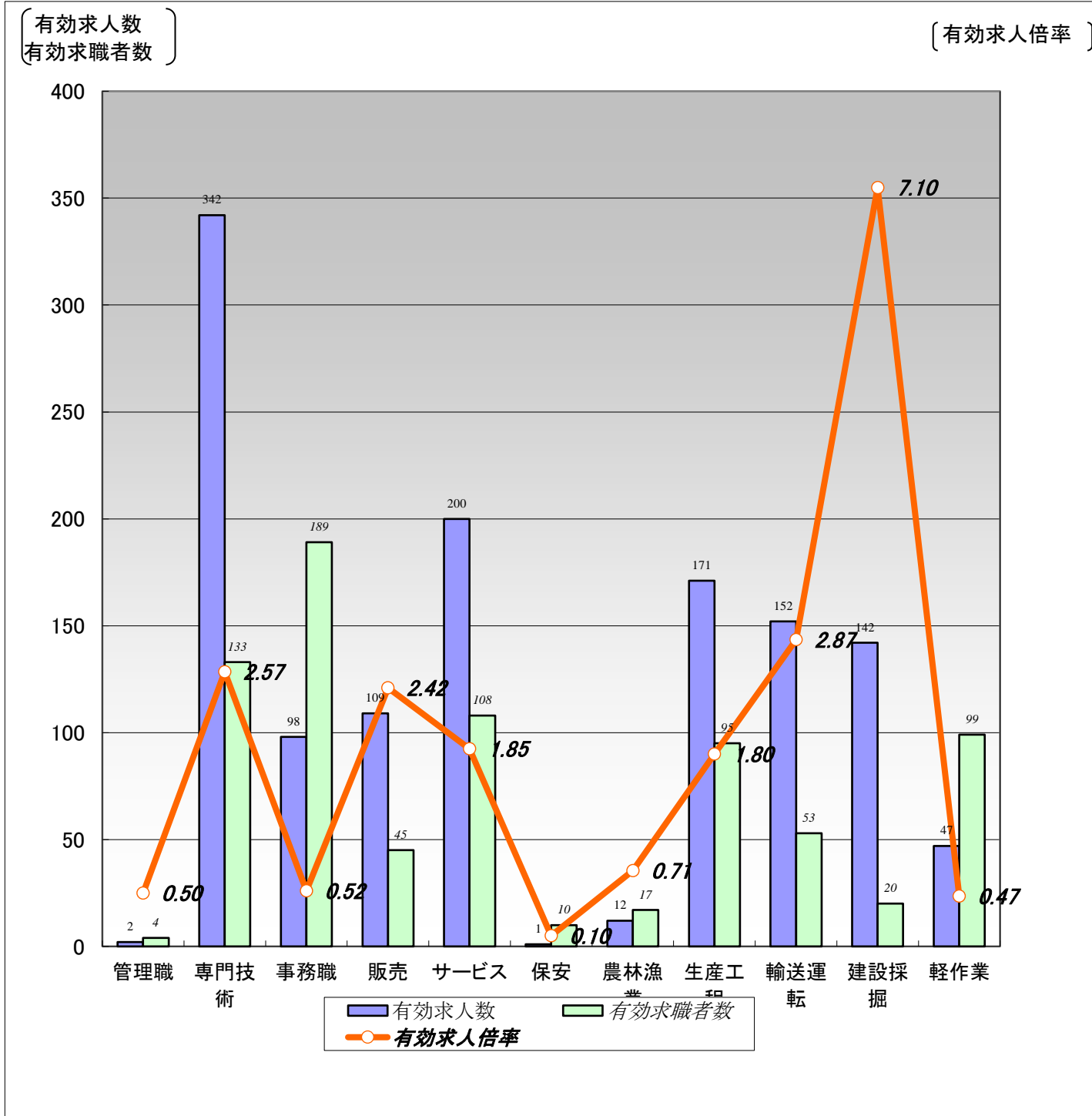

	職業計	管理職	専門技術	事務職	販売	サービス	保安	農林漁業	生産工程	輸送運転	建設採掘	軽作業
有効求人数	1,276	2	342	98	109	200	1	12	171	152	142	47
有効求職者数	1,018	4	133	189	45	108	10	17	95	53	20	99
有効求人倍率	1.25	0.50	2.57	0.52	2.42	1.85	0.10	0.71	1.80	2.87	7.10	0.47

(注) 1.パート、新規学校卒業者を除く常用雇用状況を表示。

2.有効求人倍率は、有効求人数÷有効求職者数で、求職者1人あたりの求人数を表す。

また、分母である有効求職者数が0の場合は、求人倍率が計算できないため、求人数÷1として表示。

3.ハローワークインターネットサービスの機能拡充に伴い、令和3年9月以降の数値には、ハローワークに来所せず、オンライン上で求職登録した求職者数が含まれている。

【職業別】求人・求職・賃金状況(パート除く常用)

ハローワーク滝川

(単位:人、倍、円)

[令和6年7月内容]

	新規求人数	月間 有効求人数	新規求職 申込件数	月間 有効求職者数	有効求人倍率	新規求人賃金	新規求職 希望賃金
職業計	414	1,276	177	1,018	1.25	199,784	195,123
管理的職業	0	2	0	4	0.50	0	0
専門的・技術的職業	123	342	33	133	2.57	218,094	226,250
開発・製造技術者	1	6	1	6	1.00	175,200	150,000
建築・土木・測量技術者	42	122	0	7	17.43	232,157	0
情報処理・通信技術者	0	1	2	14	0.07	0	290,000
医師、薬剤師等	4	7	1	1	7.00	283,825	300,000
看護師、保健師等	50	98	19	35	2.80	211,023	243,158
医療技術者、栄養士等	8	38	2	11	3.45	198,267	220,000
保育士、福祉相談員等	12	60	4	37	1.62	198,723	180,000
事務的職業	40	98	22	189	0.52	181,849	175,238
一般事務員	30	73	19	168	0.43	181,323	170,000
会計・経理事務員	7	16	1	8	2.00	186,507	200,000
営業・販売事務員	0	3	2	7	0.43	0	210,000
販売の職業	23	109	5	45	2.42	201,023	192,000
販売店員、訪問販売員	10	52	5	33	1.58	188,031	192,000
保険外交員、サービス外交員	2	3	0	1	3.00	188,480	0
営業員	11	54	0	11	4.91	217,150	0
サービスの職業	70	200	24	108	1.85	178,673	172,727
ホームヘルパー、ケアワーカー	42	105	10	55	1.91	181,573	183,333
看護助手、歯科助手等	13	47	4	8	5.88	163,553	170,000
調理人、調理見習	6	14	5	18	0.78	182,305	158,000
給仕、接客サービス員	2	15	3	11	1.36	175,000	150,000
マンション、駐車場等管理人	2	2	1	7	0.29	174,150	150,000
保安の職業	0	1	1	10	0.10	0	150,000
警備員	0	0	1	10	0.00	0	150,000
農林漁業の職業	6	12	2	17	0.71	206,675	220,000
生産工程の職業	52	171	20	95	1.80	184,169	196,111
生産機械制御・監視員	1	6	5	6	1.00	170,000	200,000
金属加工、溶接・溶断工	11	35	2	16	2.19	185,311	190,000
その他の製造加工作業員	22	70	7	50	1.40	178,191	190,000
機械組立工	3	3	1	4	0.75	168,399	200,000
整備工・修理工	15	47	3	6	7.83	194,886	230,000
製品検査工	0	3	1	5	0.60	0	150,000
塗装、CADオペレーター	0	7	1	8	0.88	0	200,000
輸送・機械運転の職業	48	152	9	53	2.87	222,261	172,222
自動車運転手	23	78	5	35	2.23	212,332	162,000
ボイラー・建設機械運転工	24	72	4	16	4.50	236,622	185,000
建設・採掘の職業	35	142	1	20	7.10	218,381	230,000
型枠大工、とび工	0	20	1	7	2.86	0	230,000
大工・左官	13	29	0	3	9.67	229,843	0
電気工事、電気配線工	2	21	0	4	5.25	195,000	0
建設・土木作業員	20	72	0	6	12.00	211,275	0
運搬・清掃・包装の職業	17	47	11	99	0.47	175,976	195,556
運搬、配達、倉庫作業員	2	5	0	14	0.36	183,800	0
清掃作業員	9	21	3	15	1.40	174,667	210,000
包装作業員	0	0	0	0	0.00	0	0
選別作業員、軽作業員	6	21	8	70	0.30	174,678	188,333

注) 1.パート、新規学校卒業者を除く常用雇用状況を表示。

2.職業分類については、「日本標準職業分類」を使用している。

3.分母である有効求職者数が0の場合は、求人倍率が計算できないため、求人数÷1として表示。

4.新規求人賃金は令和6年7月に滝川のハローワークに申し込まれた新規求人の下限賃金の平均額を表示。

5.新規求職希望賃金は令和6年7月に滝川のハローワークに申し込まれた新規求職の希望賃金の平均額を表示。

6.ハローワークインターネットサービスの機能拡充に伴い、令和3年9月以降の数値には、ハローワークに来所せず、オンライン上で求職登録した求職者数が含まれている。

【職業別】求人・求職バランスシート(常用パート)

ハローワーク滝川
常用パート

[令和6年7月内容]

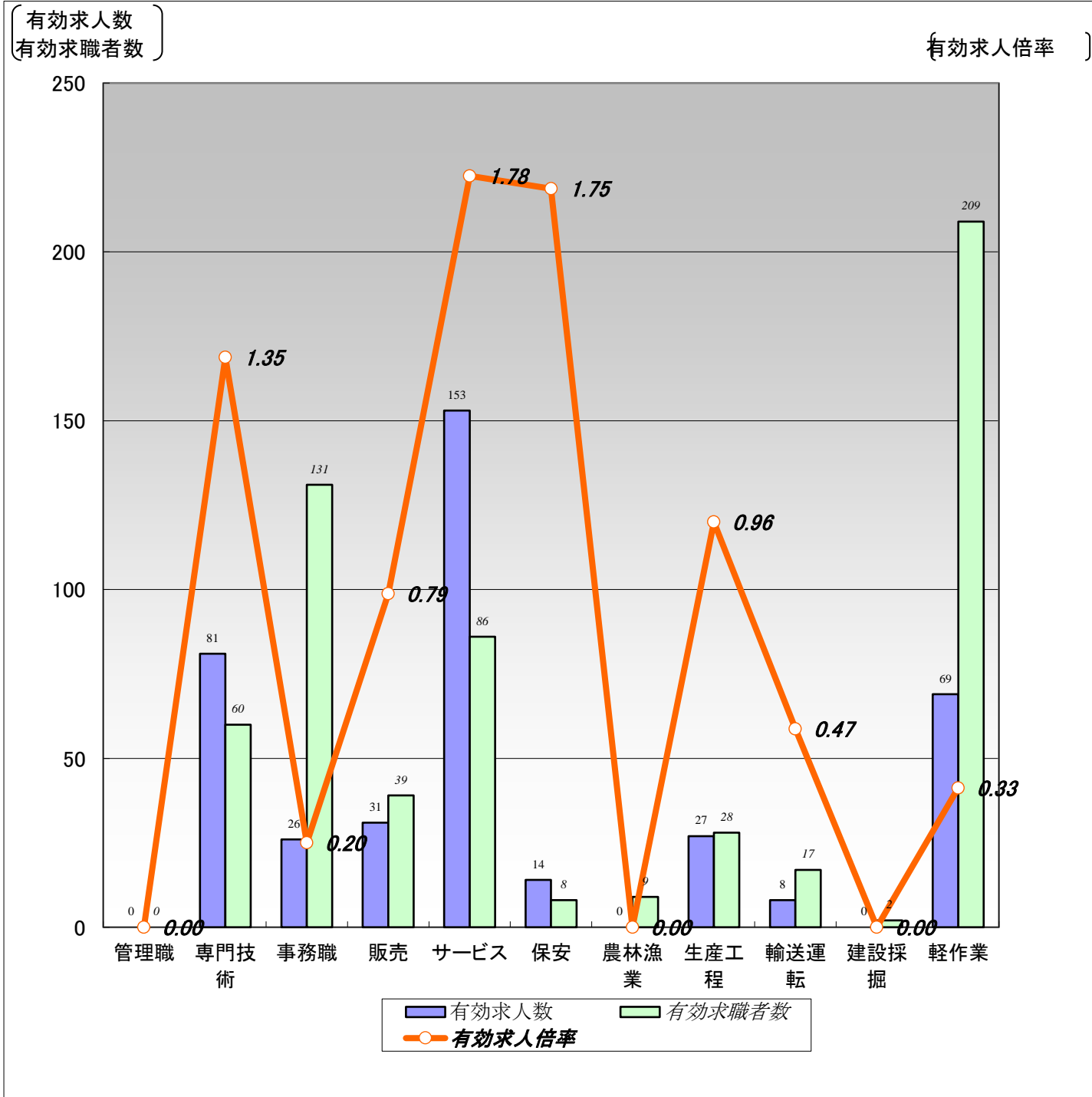

	職業計	管理職	専門技術	事務職	販売	サービス	保安	農林漁業	生産工程	輸送運転	建設採掘	軽作業
有効求人人数	409	0	81	26	31	153	14	0	27	8	0	69
有効求職者数	847	0	60	131	39	86	8	9	28	17	2	209
有効求人倍率	0.48	0.00	1.35	0.20	0.79	1.78	1.75	0.00	0.96	0.47	0.00	0.33

(注)1.新規学校卒業者を除く常用的パート雇用状況を表示。

2.有効求人倍率は、有効求人人数÷有効求職者数で、求職者1人あたりの求人数を表す。

また、分母である有効求職者数が0の場合は、求人倍率が計算できないため、求人数÷1として表示。

3.ハローワークインターネットサービスの機能拡充に伴い、令和3年9月以降の数値には、ハローワークに来所せず、オンライン上で求職登録した求職者数が含まれている。

【職業別】求人・求職・賃金状況(常用パート)

ハローワーク滝川

(単位:人、倍、円)

[令和6年7月内容]

	新規求人数	月間 有効求人数	新規求職 申込件数	月間 有効求職者数	有効求人倍率	新規求人賃金	新規求職 希望賃金
職業計	169	409	131	847	0.48	1,080	985
管理的職業	0	0	0	0	0.00	0	0
専門的・技術的職業	33	81	7	60	1.35	1,351	1,014
開発・製造技術者	0	0	0	3	0.00	0	0
建築・土木・測量技術者	0	0	0	1	0.00	0	0
情報処理・通信技術者	0	0	0	3	0.00	0	0
医師、薬剤師等	2	2	0	3	0.67	2,500	0
看護師、保健師等	14	30	2	21	1.43	1,445	1,150
医療技術者、栄養士等	2	11	0	4	2.75	1,195	0
保育士、福祉相談員等	14	35	5	18	1.94	1,011	980
事務的職業	10	26	9	131	0.20	1,015	989
一般事務員	9	21	8	118	0.18	1,017	993
会計・経理事務員	1	1	0	5	0.20	1,000	0
営業・販売事務員	0	3	1	3	1.00	0	960
販売の職業	11	31	8	39	0.79	1,002	961
販売店員、訪問販売員	11	28	7	38	0.74	1,002	962
保険外交員、サービス外交員	0	0	0	0	0.00	0	0
営業員	0	3	1	1	3.00	0	960
サービスの職業	54	153	22	86	1.78	1,014	991
ホームヘルパー、ケアワーカー	14	47	4	20	2.35	1,017	970
看護助手、歯科助手等	11	28	1	2	14.00	1,020	1,000
調理人、調理見習	17	42	7	31	1.35	1,017	973
給仕、接客サービス員	6	23	3	14	1.64	1,014	1,150
マンション、駐車場等管理人	1	1	4	6	0.17	960	980
保安の職業	1	14	3	8	1.75	960	973
警備員	1	14	3	8	1.75	960	973
農林漁業の職業	0	0	2	9	0.00	0	1,000
生産工程の職業	16	27	3	28	0.96	980	987
生産機械制御・監視員	0	0	0	0	0.00	0	0
金属加工、溶接・溶断工	0	0	0	7	0.00	0	0
その他の製造加工作業員	15	24	1	17	1.41	973	960
機械組立工	0	0	0	0	0.00	0	0
整備工・修理工	0	1	2	2	0.50	0	1,000
製品検査工	1	2	0	1	2.00	1,000	0
塗装、CADオペレーター	0	0	0	1	0.00	0	0
輸送、機械運転の職業	5	8	7	17	0.47	1,012	1,083
自動車運転手	3	6	6	11	0.55	990	1,063
ボイラー・建設機械運転工	2	2	1	6	0.33	1,045	1,200
建設・採掘の職業	0	0	1	2	0.00	0	1,000
型枠大工、とび工	0	0	0	0	0.00	0	0
大工・左官	0	0	0	0	0.00	0	0
電気工事、電気配線工	0	0	0	0	0.00	0	0
建設・土木作業員	0	0	1	2	0.00	0	1,000
運搬・清掃・包装の職業	39	69	30	209	0.33	1,053	967
運搬、配達、倉庫作業員	5	8	2	10	0.80	1,250	1,060
清掃作業員	25	40	14	69	0.58	1,013	960
包装作業員	5	7	0	5	1.40	960	0
選別作業員、軽作業員	4	14	14	125	0.11	1,148	966

注) 1.新規学校卒業者を除く常用的パート雇用状況を表示。

2.職業分類については、「日本標準職業分類」を使用している。

3.分母である有効求職者数が0の場合は、求人倍率が計算できないため、求人数÷1として表示。

4.新規求人賃金は令和6年7月に滝川のハローワークに申し込まれた新規求人の下限賃金の平均額を表示。

5.新規求職希望賃金は令和6年7月に滝川のハローワークに申し込まれた新規求職の希望賃金の平均額を表示。

6.ハローワークインターネットサービスの機能拡充に伴い、令和3年9月以降の数値には、ハローワークに来所せず、オンライン上で求職登録した求職者数が含まれている。