

労働市場情報

令和6年11月

【職業別】求人・求職バランスシート（パート含む常用）

【職業別】求人・求職・賃金状況（ " ）

【職業別】求人・求職バランスシート（パート除く常用）

【職業別】求人・求職・賃金状況（ " ）

【職業別】求人・求職バランスシート（常用パート）

【職業別】求人・求職・賃金状況（ " ）

【雇用形態別・産業別】有効求人数・新規求人数・充足状況



稚内公共職業安定所（ ☎ 0162-34-1120 ）

労働市場情報は、ホームページ（統計情報）でもご覧になることができます
https://jsite.mhlw.go.jp/hokkaido-hellowork/newpage_00082.html



【職業別】求人・求職バランスシート(パート含む常用)

ハローワーク稚内
パート含む常用

[令和6年11月内容]

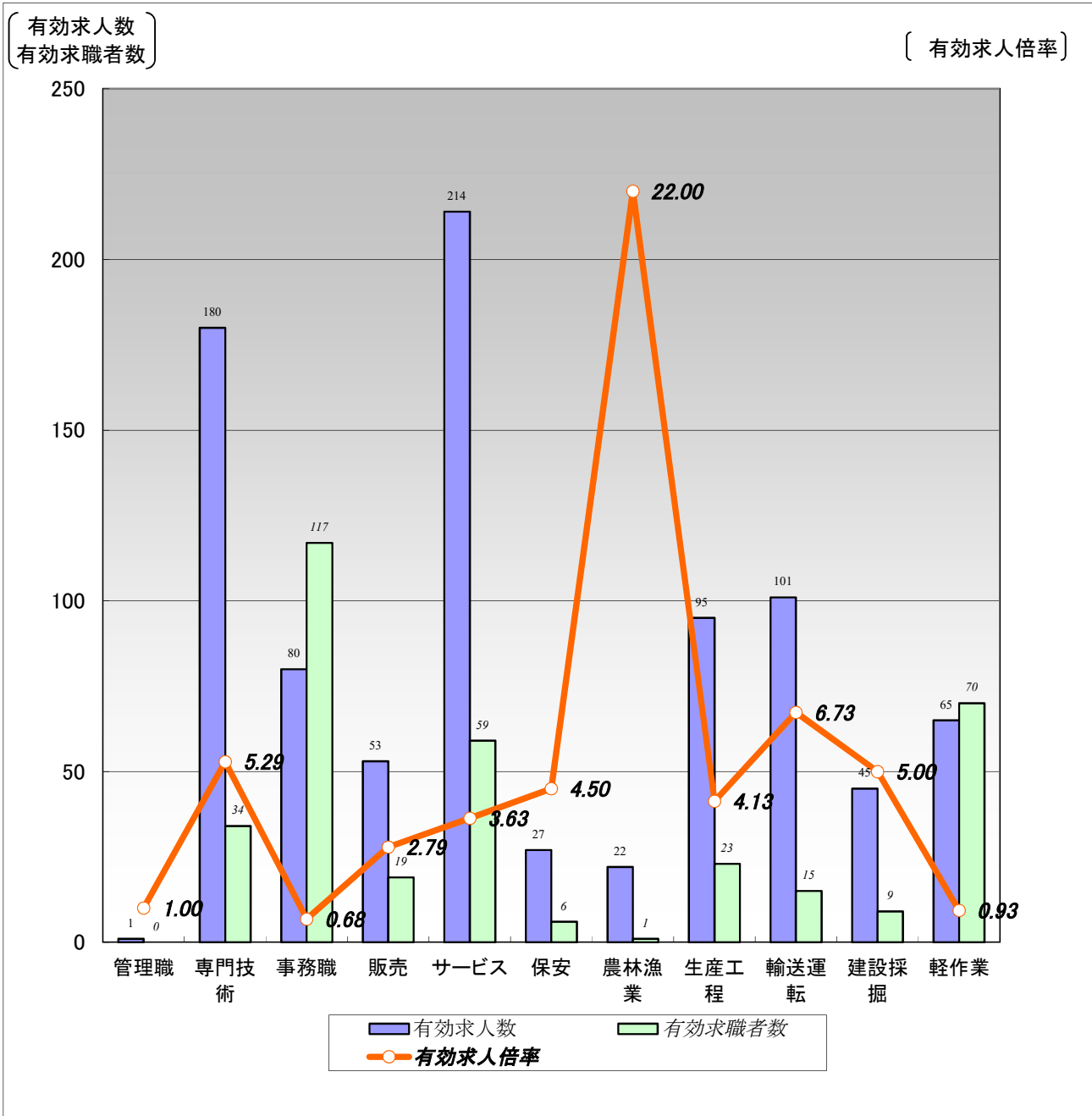

	職業計	管理職	専門技術	事務職	販売	サービス	保安	農林漁業	生産工程	輸送運転	建設採掘	軽作業
有効求人人数	883	1	180	80	53	214	27	22	95	101	45	65
有効求職者数	503	0	34	117	19	59	6	1	23	15	9	70
有効求人倍率	1.76	1.00	5.29	0.68	2.79	3.63	4.50	22.00	4.13	6.73	5.00	0.93

(注)1.新規学校卒業者を除くパート含む常用雇用状況を表示。

2.有効求人倍率は、有効求人人数÷有効求職者数で、求職者1人あたりの求人数を表す。

また、分母である有効求職者数が0の場合は、求人倍率が計算できないため、求人数÷1として表示。

3.ハローワークインターネットサービスの機能拡充に伴い、令和3年9月以降の数値には、ハローワークに来所せず、オンライン上で求職登録した求職者数が含まれている。

4.有効求職者数については、分類不能等のものが存在するため、職業計と必ずしも一致しない。

【職業別】求人・求職・賃金状況(パート含む常用)

ハローワーク稚内

(単位:人、倍、円)

[令和6年11月内容]

	月間有効 求人倍率	月間有効 求人数	月間有効 求職者数	一般		パート	
				新規求人賃金	新規求職希望賃金	新規求人賃金	新規求職希望賃金
職業計	1.76	883	503	207,222	185,417	1,127	1,060
管理的職業	1.00	1	0	162,100	0	0	0
専門的・技術的職業	5.29	180	34	218,320	175,000	1,293	1,150
開発・製造技術者	3.50	7	2	253,333	0	0	0
建築・土木・測量技術者	19.50	39	2	266,938	0	0	0
情報処理・通信技術者	0.00	0	2	0	0	0	0
医師、薬剤師等	0.50	1	2	0	0	0	0
看護師、保健師等	5.20	52	10	186,629	0	1,394	1,300
医療技術者、栄養士等	5.60	28	5	192,820	0	1,500	0
保育士、福祉相談員等	8.00	40	5	187,750	0	1,171	1,010
事務的職業	0.68	80	117	191,723	163,889	1,173	1,010
一般事務員	0.52	55	105	191,283	164,667	1,173	1,010
会計・経理事務員	7.00	14	2	0	180,000	0	0
営業・販売事務員	1.00	1	1	0	0	0	0
販売の職業	2.79	53	19	203,000	176,667	1,168	1,040
販売店員、訪問販売員	3.00	45	15	0	165,000	1,168	1,040
保険外交員、サービス外交員	2.00	2	0	0	0	0	0
営業員	1.50	6	4	203,000	200,000	0	0
サービスの職業	3.63	214	59	185,338	176,667	1,075	1,010
ホームヘルパー、ケアワーカー	5.15	103	20	182,693	180,000	1,098	1,010
看護助手、歯科助手等	21.00	21	1	167,025	0	1,200	0
調理人、調理見習	2.20	33	15	174,717	200,000	1,039	0
給仕、接客サービス員	3.00	27	9	190,255	150,000	1,073	1,010
マンション、駐車場等管理人	0.29	2	7	0	0	0	1,010
保安の職業	4.50	27	6	181,067	0	1,080	0
警備員	4.50	27	6	181,067	0	1,080	0
農林漁業の職業	22.00	22	1	224,000	0	0	0
生産工程の職業	4.13	95	23	208,488	185,000	0	1,055
生産機械制御・監視員	0.00	0	2	0	250,000	0	0
金属加工、溶接・溶断工	2.00	2	1	200,000	0	0	0
その他の製造加工作業員	4.36	61	14	206,401	145,000	0	1,055
機械組立工	0.00	0	3	0	200,000	0	0
整備工・修理工	6.67	20	3	250,000	0	0	0
製品検査工	9.00	9	0	201,370	0	0	0
塗装、CADオペレーター	3.00	3	0	0	0	0	0
輸送、機械運転の職業	6.73	101	15	238,016	287,500	1,010	1,010
自動車運転手	5.00	65	13	219,269	287,500	0	1,010
ボイラー・建設機械運転工	17.00	34	2	249,953	0	1,010	0
建設・採掘の職業	5.00	45	9	232,218	0	0	1,700
型枠大工、とび工	6.00	6	1	0	0	0	0
大工・左官	1.50	6	4	177,600	0	0	0
電気工事、電気配線工	10.00	10	0	189,890	0	0	0
建設・土木作業員	5.75	23	4	260,072	0	0	1,700
運搬・清掃・包装の職業	0.93	65	70	191,557	178,000	1,060	1,055
運搬、配達、倉庫作業員	2.11	19	9	198,558	200,000	1,010	0
清掃作業員	1.00	19	19	0	180,000	1,014	1,145
包装作業員	0.00	0	0	0	0	0	0
選別作業員、軽作業員	0.64	27	42	156,550	165,000	1,153	1,011

注) 1.新規学校卒業者を除くパート含む常用雇用状況を表示。

2.職業分類については、「日本標準職業分類」を使用している。

3.分母である有効求職者数が0の場合は、求人倍率が計算できないため、求人数÷1として表示。

4.新規求人賃金は令和6年11月に稚内のハローワークに申し込まれた新規求人の下限賃金の平均額を表示。

5.新規求職希望賃金は令和6年11月に稚内のハローワークに申し込まれた新規求職の希望賃金の平均額を表示。

6.ハローワークインターネットサービスの機能拡充に伴い、令和3年9月以降の数値には、ハローワークに来所せず、オンライン上で求職登録した求職者数が含まれている。

【職業別】求人・求職バランスシート(パート除く常用)

ハローワーク稚内
パート除く常用

[令和6年11月内容]

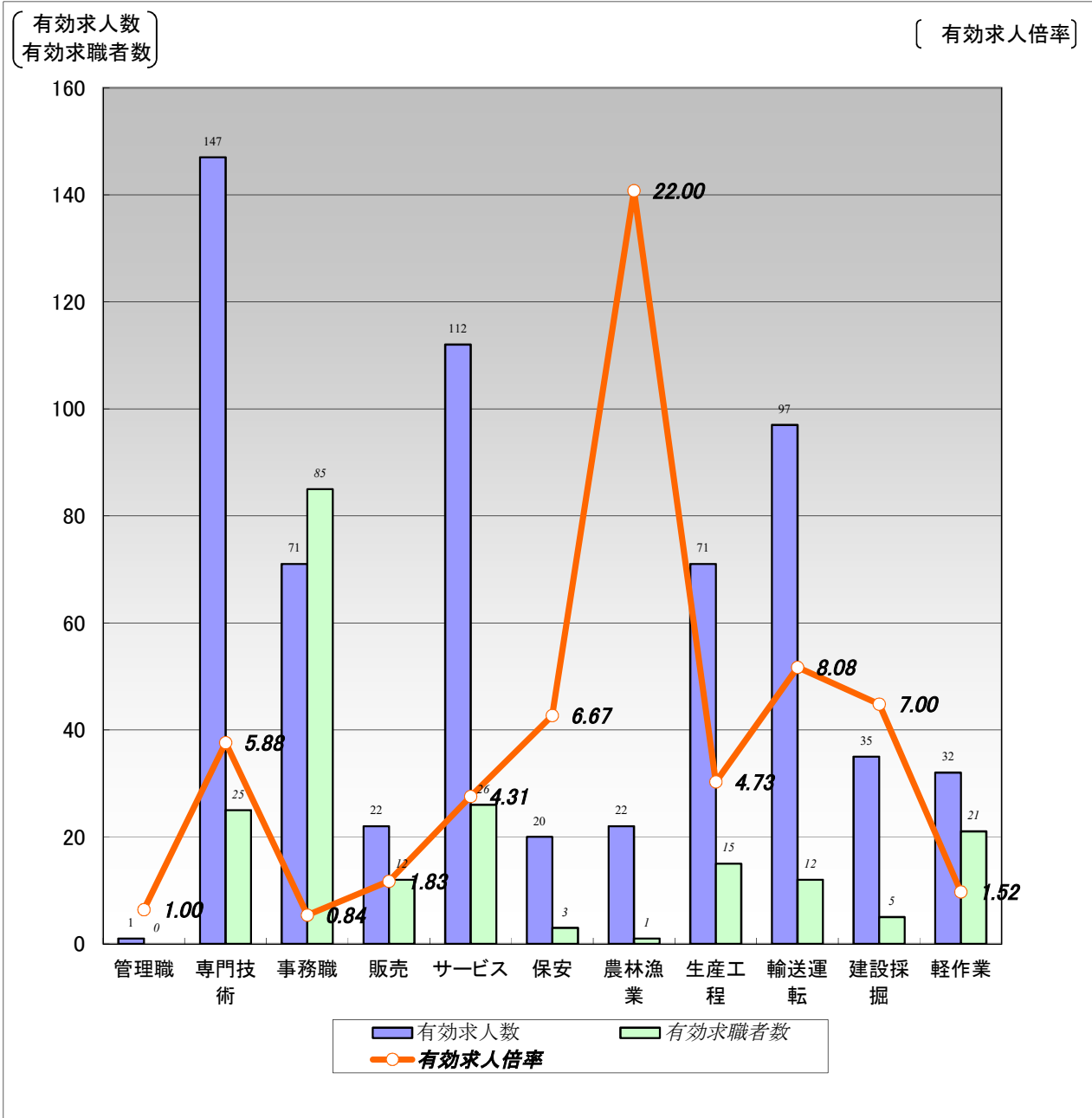

	職業計	管理職	専門技術	事務職	販売	サービス	保安	農林漁業	生産工程	輸送運転	建設採掘	軽作業
有効求人人数	630	1	147	71	22	112	20	22	71	97	35	32
有効求職者数	284	0	25	85	12	26	3	1	15	12	5	21
有効求人倍率	2.22	1.00	5.88	0.84	1.83	4.31	6.67	22.00	4.73	8.08	7.00	1.52

(注)1.パート、新規学校卒業者を除く常用雇用状況を表示。

2.有効求人倍率は、有効求人人数÷有効求職者数で、求職者1人あたりの求人数を表す。

また、分母である有効求職者数が0の場合は、求人倍率が計算できないため、求人数÷1として表示。

3.ハローワークインターネットサービスの機能拡充に伴い、令和3年9月以降の数値には、ハローワークに来所せず、オンライン上で求職登録した求職者数が含まれている。

4.有効求職者数については、分類不能等のものが存在するため、職業計と必ずしも一致しない。

【職業別】求人・求職・賃金状況(パート除く常用)

ハローワーク稚内

(単位:人、倍、円)

[令和6年11月内容]

	新規求人数	月間 有効求人人数	新規求職 申込件数	月間 有効求職者数	有効求人倍率	新規求人賃金	新規求職 希望賃金
職業計	226	630	51	284	2.22	207,222	185,417
管理的職業	1	1	0	0	1.00	162,100	0
専門的・技術的職業	50	147	3	25	5.88	218,320	175,000
開発・製造技術者	5	7	0	2	3.50	253,333	0
建築・土木・測量技術者	18	39	0	2	19.50	266,938	0
情報処理・通信技術者	0	0	0	2	0.00	0	0
医師、薬剤師等	0	1	0	1	1.00	0	0
看護師、保健師等	8	36	0	8	4.50	186,629	0
医療技術者、栄養士等	12	26	1	3	8.67	192,820	0
保育士、福祉相談員等	7	29	0	2	14.50	187,750	0
事務的職業	16	71	18	85	0.84	191,723	163,889
一般事務員	15	47	15	73	0.64	191,283	164,667
会計・経理事務員	0	13	1	2	6.50	0	180,000
営業・販売事務員	0	1	0	1	1.00	0	0
販売の職業	1	22	3	12	1.83	203,000	176,667
販売店員、訪問販売員	0	16	2	8	2.00	0	165,000
保険外交員、サービス外交員	0	0	0	0	0.00	0	0
営業員	1	6	1	4	1.50	203,000	200,000
サービスの職業	61	112	5	26	4.31	185,338	176,667
ホームヘルパー、ケアワーカー	37	72	2	12	6.00	182,693	180,000
看護助手、歯科助手等	6	11	0	1	11.00	167,025	0
調理人、調理見習	6	8	1	4	2.00	174,717	200,000
給仕、接客サービス員	4	6	2	3	2.00	190,255	150,000
マンション、駐車場等管理人	0	2	0	2	1.00	0	0
保安の職業	1	20	0	3	6.67	181,067	0
警備員	1	20	0	3	6.67	181,067	0
農林漁業の職業	7	22	0	1	22.00	224,000	0
生産工程の職業	19	71	4	15	4.73	208,488	185,000
生産機械制御・監視員	0	0	1	1	0.00	0	250,000
金属加工、溶接・溶断工	2	2	0	1	2.00	200,000	0
その他の製造加工作業員	14	38	2	7	5.43	206,401	145,000
機械組立工	0	0	1	3	0.00	0	200,000
整備工・修理工	1	19	0	3	6.33	250,000	0
製品検査工	2	9	0	0	9.00	201,370	0
塗装、CADオペレーター	0	3	0	0	3.00	0	0
輸送、機械運転の職業	44	97	4	12	8.08	238,016	287,500
自動車運転手	29	62	4	10	6.20	219,269	287,500
ボイラー・建設機械運転工	13	33	0	2	16.50	249,953	0
建設・採掘の職業	18	35	0	5	7.00	232,218	0
型枠大工、とび工	0	2	0	0	2.00	0	0
大工・左官	1	6	0	3	2.00	177,600	0
電気工事、電気配線工	4	4	0	0	4.00	189,890	0
建設・土木作業員	13	23	0	2	11.50	260,072	0
運搬・清掃・包装の職業	8	32	5	21	1.52	191,557	178,000
運搬、配達、倉庫作業員	7	15	1	8	1.88	198,558	200,000
清掃作業員	0	7	2	4	1.75	0	180,000
包装作業員	0	0	0	0	0.00	0	0
選別作業員、軽作業員	1	10	2	9	1.11	156,550	165,000

注) 1.パート、新規学校卒業者を除く常用雇用状況を表示。

2.職業分類については、「日本標準職業分類」を使用している。

3.分母である有効求職者数が0の場合は、求人倍率が計算できないため、求人数÷1として表示。

4.新規求人賃金は令和6年11月に稚内のハローワークに申し込まれた新規求人の下限賃金の平均額を表示。

5.新規求職希望賃金は令和6年11月に稚内のハローワークに申し込まれた新規求職の希望賃金の平均額を表示。

6.ハローワークインターネットサービスの機能拡充に伴い、令和3年9月以降の数値には、ハローワークに来所せず、オンライン上で求職登録した求職者数が含まれている。

【職業別】求人・求職バランスシート(常用パート)

ハローワーク稚内
常用パート

[令和6年11月内容]

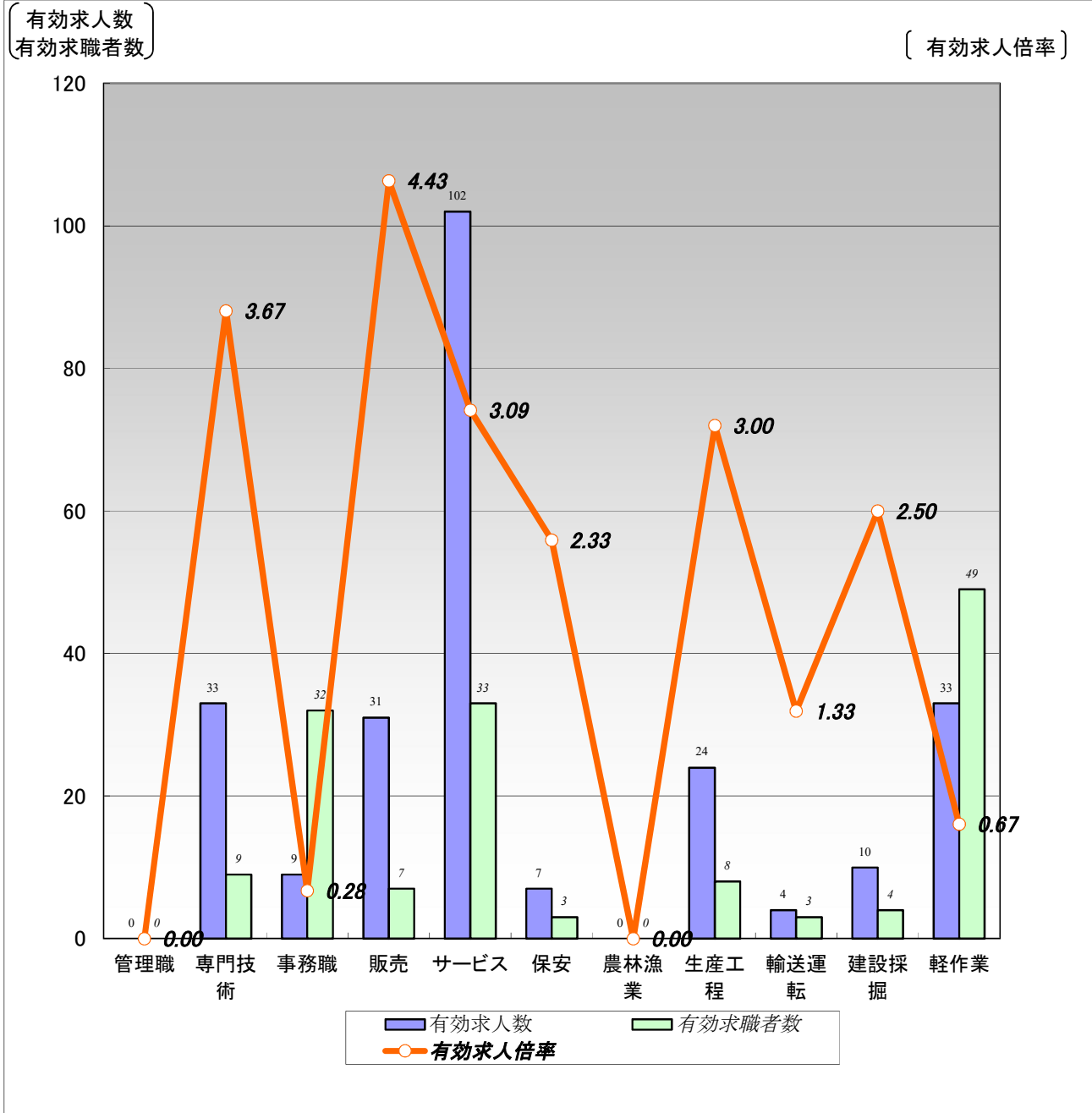

	職業計	管理職	専門技術	事務職	販売	サービス	保安	農林漁業	生産工程	輸送運転	建設採掘	軽作業
有効求人数	253	0	33	9	31	102	7	0	24	4	10	33
有効求職者数	219	0	9	32	7	33	3	0	8	3	4	49
有効求人倍率	1.16	0.00	3.67	0.28	4.43	3.09	2.33	0.00	3.00	1.33	2.50	0.67

(注)1.新規学校卒業者を除く常用的パート雇用状況を表示。

2.有効求人倍率は、有効求人数÷有効求職者数で、求職者1人あたりの求人数を表す。

また、分母である有効求職者数が0の場合は、求人倍率が計算できないため、求人数÷1として表示。

3.ハローワークインターネットサービスの機能拡充に伴い、令和3年9月以降の数値には、ハローワークに来所せず、オンライン上で求職登録した求職者数が含まれている。

4.有効求職者数については、分類不能等のものが存在するため、職業計と必ずしも一致しない。

【職業別】求人・求職・賃金状況(常用パート)

ハローワーク稚内

(単位:人、倍、円)

[令和6年11月内容]

	新規求人数	月間 有効求人数	新規求職 申込件数	月間 有効求職者数	有効求人倍率	新規求人賃金	新規求職 希望賃金
職業計	80	253	41	219	1.16	1,127	1,060
管理的職業	0	0	0	0	0.00	0	0
専門的・技術的職業	11	33	2	9	3.67	1,293	1,150
開発・製造技術者	0	0	0	0	0.00	0	0
建築・土木・測量技術者	0	0	0	0	0.00	0	0
情報処理・通信技術者	0	0	0	0	0.00	0	0
医師、薬剤師等	0	0	0	1	0.00	0	0
看護師、保健師等	5	16	1	2	8.00	1,394	1,300
医療技術者、栄養士等	1	2	0	2	1.00	1,500	0
保育士、福祉相談員等	5	11	1	3	3.67	1,171	1,010
事務的職業	3	9	6	32	0.28	1,173	1,010
一般事務員	3	8	6	32	0.25	1,173	1,010
会計・経理事務員	0	1	0	0	1.00	0	0
営業・販売事務員	0	0	0	0	0.00	0	0
販売の職業	7	31	3	7	4.43	1,168	1,040
販売店員、訪問販売員	7	29	3	7	4.14	1,168	1,040
保険外交員、サービス外交員	0	2	0	0	2.00	0	0
営業員	0	0	0	0	0.00	0	0
サービスの職業	38	102	4	33	3.09	1,075	1,010
ホームヘルパー、ケアワーカー	10	31	1	8	3.88	1,098	1,010
看護助手、歯科助手等	3	10	0	0	10.00	1,200	0
調理人、調理見習	16	25	0	11	2.27	1,039	0
給仕、接客サービス員	5	21	1	6	3.50	1,073	1,010
マンション、駐車場等管理人	0	0	1	5	0.00	0	1,010
保安の職業	5	7	1	3	2.33	1,080	0
警備員	5	7	1	3	2.33	1,080	0
農林漁業の職業	0	0	0	0	0.00	0	0
生産工程の職業	0	24	2	8	3.00	0	1,055
生産機械制御・監視員	0	0	0	1	0.00	0	0
金属加工、溶接・溶断工	0	0	0	0	0.00	0	0
その他の製造加工作業員	0	23	2	7	3.29	0	1,055
機械組立工	0	0	0	0	0.00	0	0
整備工・修理工	0	1	0	0	1.00	0	0
製品検査工	0	0	0	0	0.00	0	0
塗装、CADオペレーター	0	0	0	0	0.00	0	0
輸送、機械運転の職業	1	4	2	3	1.33	1,010	1,010
自動車運転手	0	3	2	3	1.00	0	1,010
ボイラー・建設機械運転工	1	1	0	0	1.00	1,010	0
建設・採掘の職業	0	10	1	4	2.50	0	1,700
型枠大工、とび工	0	4	0	1	4.00	0	0
大工・左官	0	0	0	1	0.00	0	0
電気工事、電気配線工	0	6	0	0	6.00	0	0
建設・土木作業員	0	0	1	2	0.00	0	1,700
運搬・清掃・包装の職業	15	33	12	49	0.67	1,060	1,055
運搬、配達、倉庫作業員	1	4	0	1	4.00	1,010	0
清掃作業員	7	12	4	15	0.80	1,014	1,145
包装作業員	0	0	0	0	0.00	0	0
選別作業員、軽作業員	7	17	8	33	0.52	1,153	1,011

注) 1.新規学校卒業者を除く常用的パート雇用状況を表示。

2.職業分類については、「日本標準職業分類」を使用している。

3.分母である有効求職者数が0の場合は、求人倍率が計算できないため、求人数÷1として表示。

4.新規求人賃金は令和6年11月に稚内のハローワークに申し込まれた新規求人の下限賃金の平均額を表示。

5.新規求職希望賃金は令和6年11月に稚内のハローワークに申し込まれた新規求職の希望賃金の平均額を表示。

6.ハローワークインターネットサービスの機能拡充に伴い、令和3年9月以降の数値には、ハローワークに来所せず、オンライン上で求職登録した求職者数が含まれている。

【雇用形態別・産業別】有効求人数・新規求人数・充足状況

〔令和6年11月内容〕

ハローワーク稚内

【雇用形態別】

(単位:人、%)

		有効求人数	新規求人数	充足数	充足率
常用(パート含む)計		883	306	25	8.2
①正社員求人		437	140	7	5.0
②パート求人		253	80	18	22.5
③契約社員等正社員以外の求人		193	86	0	0.0
④派遣求人		0	0	0	-
構成比	①正社員求人	49.5	45.8		
	②パート求人	28.7	26.1		
	③契約社員等正社員以外の求人	21.9	28.1		
	④派遣求人	0.0	0.0		

【新規求人数(パート含む常用)の雇用形態別構成比】

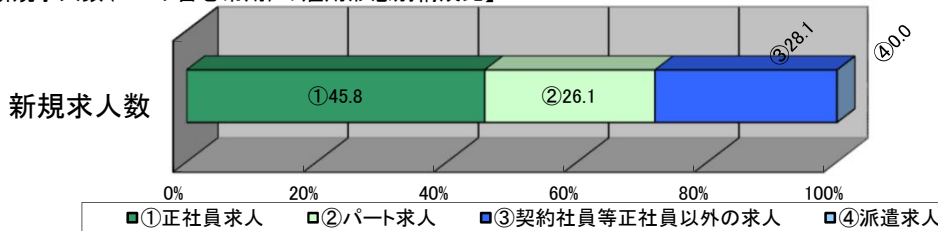

(注)1.新規学校卒業者を除くパート含む常用の雇用状況を表示。

2.③契約社員等正社員以外の求人とは、契約社員、準社員、嘱託等のパートを除く正社員・正職員でないものを計上。

【産業別】

(単位:人、%)

		有効求人数	新規求人数	充足数	充足率
産業計		883	306	25	8.2
A、B 農、林、漁業		15	7	0	0.0
C 鉱業、碎石業、砂利採取業		0	0	0	-
D 建設業		116	53	1	1.9
E 製造業		103	20	1	5.0
食料品製造業		73	17	1	5.9
窯業・土石製品製造業		9	1	0	0.0
金属製品製造業		0	0	0	-
はん用機械器具、電気機械器具製造業		0	0	0	-
輸送用機械器具製造業		6	0	0	-
その他の製造業		15	2	0	0.0
F 電気・ガス・熱供給・水道業		2	0	0	-
G 情報通信業		3	1	0	0.0
H 運輸業、郵便業		86	49	2	4.1
I 卸売業、小売業		76	13	5	38.5
J 金融業、保険業		9	0	1	-
K 不動産業、物品賃貸業		0	0	0	-
L 学術研究、専門・技術サービス業		3	1	0	0.0
M 宿泊業、飲食サービス業		31	8	1	12.5
N 生活関連サービス業、娯楽業		11	2	1	50.0
O 教育、学習支援業		5	1	0	0.0
P 医療、福祉		259	99	6	6.1
Q 複合サービス事業		14	1	0	0.0
R サービス業(他に分類されないもの)		81	16	4	25.0
S、T 公務・その他		69	35	3	8.6

(注)1.新規学校卒業者を除きパート含む常用の雇用状況を表示。