

# 【職業別】求人・求職バランスシート(パート除く常用)

ハローワーク留萌  
パート除く常用

[令和6年11月内容]

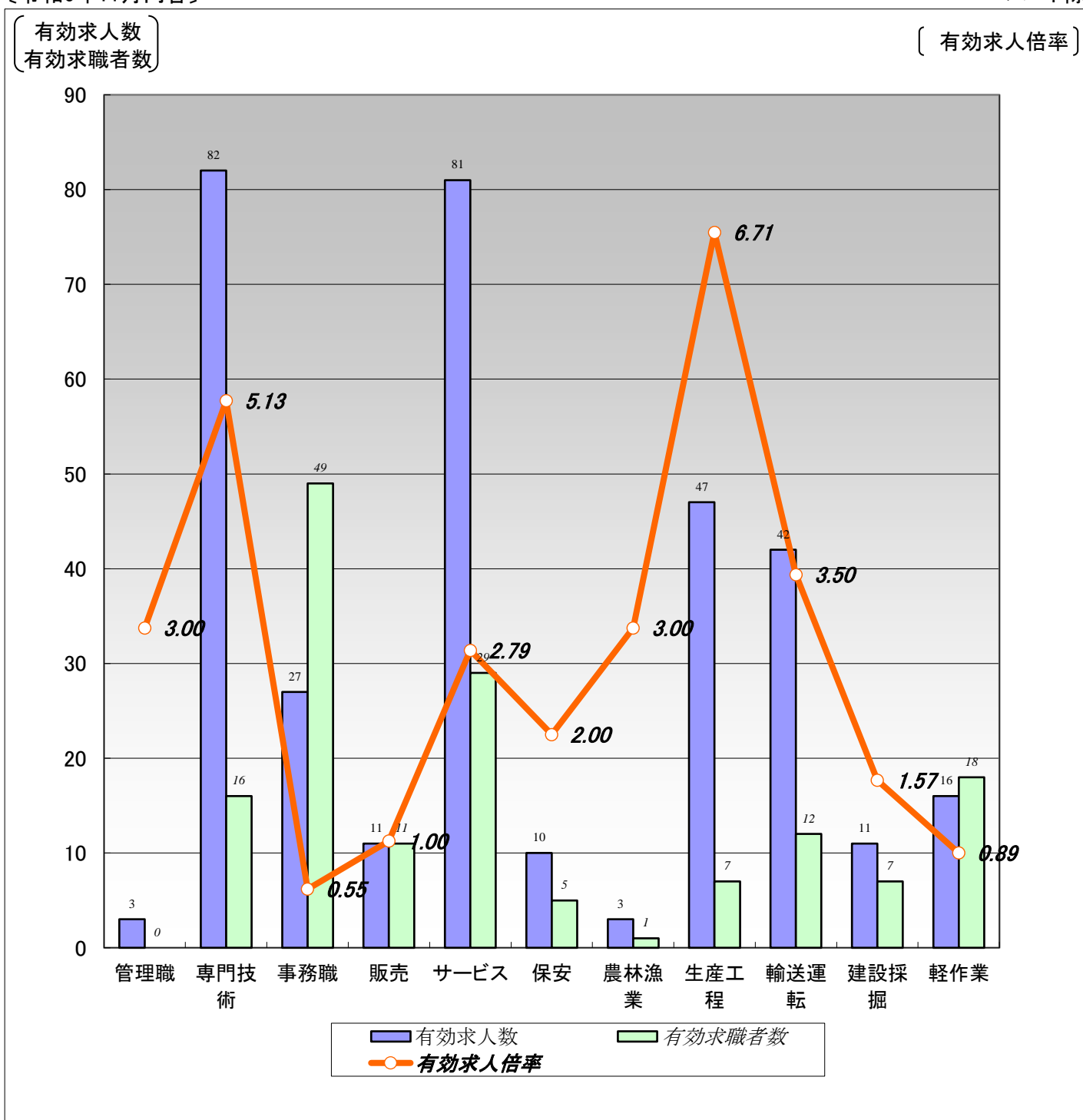

	職業計	管理職	専門技術	事務職	販売	サービス	保安	農林漁業	生産工程	輸送運転	建設採掘	軽作業
有効求人人数	333	3	82	27	11	81	10	3	47	42	11	16
有効求職者数	170	0	16	49	11	29	5	1	7	12	7	18
有効求人倍率	1.96	3.00	5.13	0.55	1.00	2.79	2.00	3.00	6.71	3.50	1.57	0.89

(注)1.パート、新規学校卒業者を除く常用雇用状況を表示。

2.有効求人倍率は、有効求人人数÷有効求職者数で、求職者1人あたりの求人数を表す。

また、分母である有効求職者数が0の場合は、求人倍率が計算できないため、求人数÷1として表示。

3.ハローワークインターネットサービスの機能拡充に伴い、令和3年9月以降の数値には、ハローワークに来所せず、オンライン上で求職登録した求職者数が含まれている。

4.有効求職者数については、分類不能等のものが存在するため、職業計と必ずしも一致しない。

## 【職業別】求人・求職・賃金状況(パート除く常用)

ハローワーク留萌

(単位:人、倍、円)

[令和6年11月内容]

	新規求人人数	月間 有効求人人数	新規求職 申込件数	月間 有効求職者数	有効求人倍率	新規求人賃金	新規求職 希望賃金
<b>職業計</b>	83	333	34	170	1.96	212,812	213,235
管理的職業	2	3	0	0	3.00	228,800	0
専門的・技術的職業	26	82	2	16	5.13	213,127	290,000
開発・製造技術者	0	5	0	0	5.00	0	0
建築・土木・測量技術者	10	30	0	1	30.00	202,685	0
情報処理・通信技術者	2	2	0	2	1.00	193,300	0
医師、薬剤師等	0	3	0	0	3.00	0	0
看護師、保健師等	5	18	1	4	4.50	251,830	230,000
医療技術者、栄養士等	0	5	1	3	1.67	0	350,000
保育士、福祉相談員等	8	18	0	5	3.60	220,786	0
事務的職業	5	27	9	49	0.55	168,500	187,778
一般事務員	4	22	8	42	0.52	167,750	191,250
会計・経理事務員	0	1	0	1	1.00	0	0
営業・販売事務員	1	1	0	1	1.00	170,000	0
販売の職業	1	11	2	11	1.00	230,000	230,000
販売店員、訪問販売員	0	1	1	8	0.13	0	160,000
保険外交員、サービス外交員	0	0	0	0	0.00	0	0
営業員	1	10	1	3	3.33	230,000	300,000
サービスの職業	10	81	6	29	2.79	189,575	201,667
ホームヘルパー、ケアワーカー	8	58	1	14	4.14	177,100	200,000
看護助手、歯科助手等	0	6	0	1	6.00	0	0
調理人、調理見習	2	11	3	7	1.57	227,000	230,000
給仕、接客サービス員	0	6	1	3	2.00	0	170,000
マンション、駐車場等管理人	0	0	0	1	0.00	0	0
保安の職業	5	10	3	5	2.00	200,100	200,000
警備員	5	10	3	5	2.00	200,100	200,000
農林漁業の職業	2	3	1	1	3.00	198,500	200,000
生産工程の職業	13	47	0	7	6.71	215,667	0
生産機械制御・監視員	0	0	0	0	0.00	0	0
金属加工、溶接・溶断工	6	7	0	1	7.00	227,500	0
その他の製造加工作業員	1	26	0	2	13.00	201,000	0
機械組立工	0	1	0	1	1.00	0	0
整備工・修理工	6	13	0	3	4.33	207,500	0
製品検査工	0	0	0	0	0.00	0	0
塗装、CADオペレーター	0	0	0	0	0.00	0	0
輸送、機械運転の職業	14	42	5	12	3.50	254,056	252,000
自動車運転手	9	27	4	9	3.00	289,000	252,500
ボイラー・建設機械運転工	5	14	1	3	4.67	184,167	250,000
建設・採掘の職業	0	11	2	7	1.57	0	265,000
型枠大工、とび工	0	1	2	2	0.50	0	265,000
大工・左官	0	6	0	1	6.00	0	0
電気工事、電気配線工	0	2	0	0	2.00	0	0
建設・土木作業員	0	2	0	4	0.50	0	0
運搬・清掃・包装の職業	5	16	1	18	0.89	194,311	200,000
運搬、配達、倉庫作業員	2	6	1	3	2.00	180,778	200,000
清掃作業員	2	6	0	4	1.50	180,000	0
包装作業員	0	0	0	0	0.00	0	0
選別作業員、軽作業員	1	4	0	11	0.36	250,000	0

注) 1.パート、新規学校卒業者を除く常用雇用状況を表示。

2.職業分類については、「日本標準職業分類」を使用している。

3.分母である有効求職者数が0の場合は、求人倍率が計算できないため、求人数÷1として表示。

4.新規求人賃金は令和6年11月に留萌のハローワークに申し込まれた新規求人の下限賃金の平均額を表示。

5.新規求職希望賃金は令和6年11月に留萌のハローワークに申し込まれた新規求職の希望賃金の平均額を表示。

6.ハローワークインターネットサービスの機能拡充に伴い、令和3年9月以降の数値には、ハローワークに来所せず、オンライン上で求職登録した求職者数が含まれている。

# 【職業別】求人・求職バランスシート(常用パート)

ハローワーク留萌  
常用パート

[令和6年11月内容]

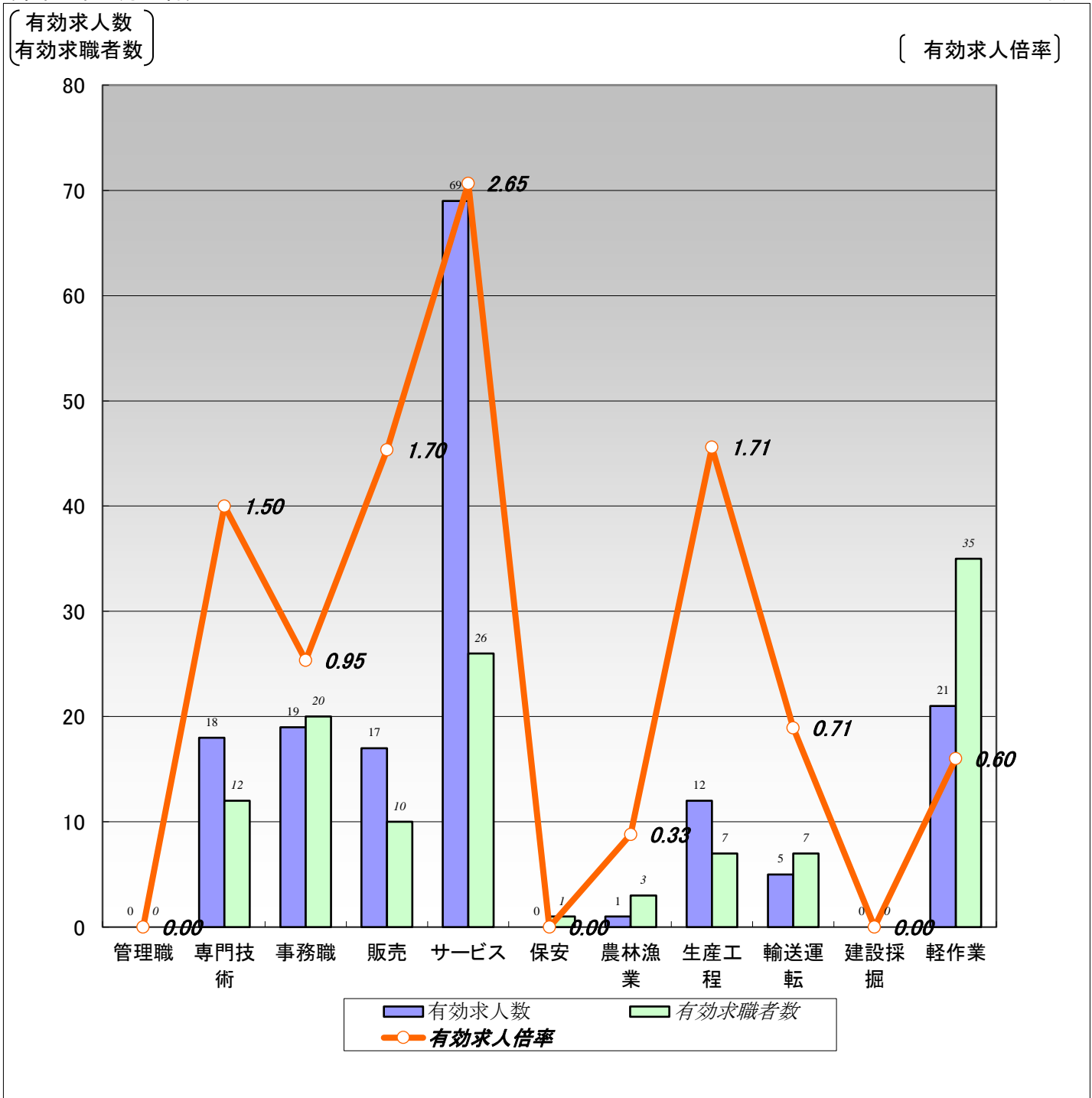

	職業計	管理職	専門技術	事務職	販売	サービス	保安	農林漁業	生産工程	輸送運転	建設採掘	軽作業
有効求人数	162	0	18	19	17	69	0	1	12	5	0	21
有効求職者数	142	0	12	20	10	26	1	3	7	7	0	35
有効求人倍率	1.14	0.00	1.50	0.95	1.70	2.65	0.00	0.33	1.71	0.71	0.00	0.60

(注)1.新規学校卒業者を除く常用的パート雇用状況を表示。

2.有効求人倍率は、有効求人数÷有効求職者数で、求職者1人あたりの求人数を表す。

また、分母である有効求職者数が0の場合は、求人倍率が計算できないため、求人数÷1として表示。

3.ハローワークインターネットサービスの機能拡充に伴い、令和3年9月以降の数値には、ハローワークに来所せず、オンライン上で求職登録した求職者数が含まれている。

4.有効求職者数については、分類不能等のものが存在するため、職業計と必ずしも一致しない。

# 【職業別】求人・求職・賃金状況(常用パート)

ハローワーク留萌

(単位:人、倍、円)

[令和6年11月内容]

	新規求人人数	月間 有効求人人数	新規求職 申込件数	月間 有効求職者数	有効求人倍率	新規求人賃金	新規求職 希望賃金
職業計	30	162	30	142	1.14	1,070	1,046
管理的職業	0	0	0	0	0.00	0	0
専門的・技術的職業	4	18	0	12	1.50	1,214	0
開発・製造技術者	0	0	0	0	0.00	0	0
建築・土木・測量技術者	0	0	0	0	0.00	0	0
情報処理・通信技術者	0	0	0	0	0.00	0	0
医師、薬剤師等	0	0	0	0	0.00	0	0
看護師、保健師等	1	9	0	8	1.13	1,300	0
医療技術者、栄養士等	0	1	0	1	1.00	0	0
保育士、福祉相談員等	3	7	0	3	2.33	1,171	0
事務的職業	3	19	0	20	0.95	1,040	0
一般事務員	3	17	0	18	0.94	1,040	0
会計・経理事務員	0	2	0	0	2.00	0	0
営業・販売事務員	0	0	0	0	0.00	0	0
販売の職業	3	17	2	10	1.70	1,020	1,010
販売店員、訪問販売員	3	17	2	10	1.70	1,020	1,010
保険外交員、サービス外交員	0	0	0	0	0.00	0	0
営業員	0	0	0	0	0.00	0	0
サービスの職業	14	69	8	26	2.65	1,049	1,010
ホームヘルパー、ケアワーカー	5	33	2	8	4.13	1,048	1,010
看護助手、歯科助手等	1	10	0	1	10.00	1,010	0
調理人、調理見習	5	12	5	10	1.20	1,103	1,010
給仕、接客サービス員	1	6	0	2	3.00	1,010	0
マンション、駐車場等管理人	1	2	0	3	0.67	1,010	0
保安の職業	0	0	0	1	0.00	0	0
警備員	0	0	0	1	0.00	0	0
農林漁業の職業	0	1	3	3	0.33	0	1,337
生産工程の職業	0	12	3	7	1.71	0	1,010
生産機械制御・監視員	0	0	0	0	0.00	0	0
金属加工、溶接・溶断工	0	0	0	0	0.00	0	0
その他の製造加工作業員	0	12	3	7	1.71	0	1,010
機械組立工	0	0	0	0	0.00	0	0
整備工・修理工	0	0	0	0	0.00	0	0
製品検査工	0	0	0	0	0.00	0	0
塗装、CADオペレーター	0	0	0	0	0.00	0	0
輸送、機械運転の職業	3	5	2	7	0.71	1,100	1,010
自動車運転手	2	4	2	5	0.80	1,125	1,010
ボイラー・建設機械運転工	1	1	0	2	0.50	1,050	0
建設・採掘の職業	0	0	0	0	0.00	0	0
型枠大工、とび工	0	0	0	0	0.00	0	0
大工・左官	0	0	0	0	0.00	0	0
電気工事、電気配線工	0	0	0	0	0.00	0	0
建設・土木作業員	0	0	0	0	0.00	0	0
運搬・清掃・包装の職業	3	21	7	35	0.60	1,010	1,010
運搬、配達、倉庫作業員	1	3	0	1	3.00	1,010	0
清掃作業員	2	17	4	10	1.70	1,010	1,010
包装作業員	0	0	0	0	0.00	0	0
選別作業員、軽作業員	0	1	3	24	0.04	0	1,010

注) 1.新規学校卒業者を除く常用的パート雇用状況を表示。

2.職業分類については、「日本標準職業分類」を使用している。

3.分母である有効求職者数が0の場合は、求人倍率が計算できないため、求人数÷1として表示。

4.新規求人賃金は令和6年11月に留萌のハローワークに申し込まれた新規求人の下限賃金の平均額を表示。

5.新規求職希望賃金は令和6年11月に留萌のハローワークに申し込まれた新規求職の希望賃金の平均額を表示。

6.ハローワークインターネットサービスの機能拡充に伴い、令和3年9月以降の数値には、ハローワークに来所せず、オンライン上で求職登録した求職者数が含まれている。

# 【職業別】求人・求職バランスシート(パート含む常用)

ハローワーク留萌  
パート含む常用

[令和6年11月内容]

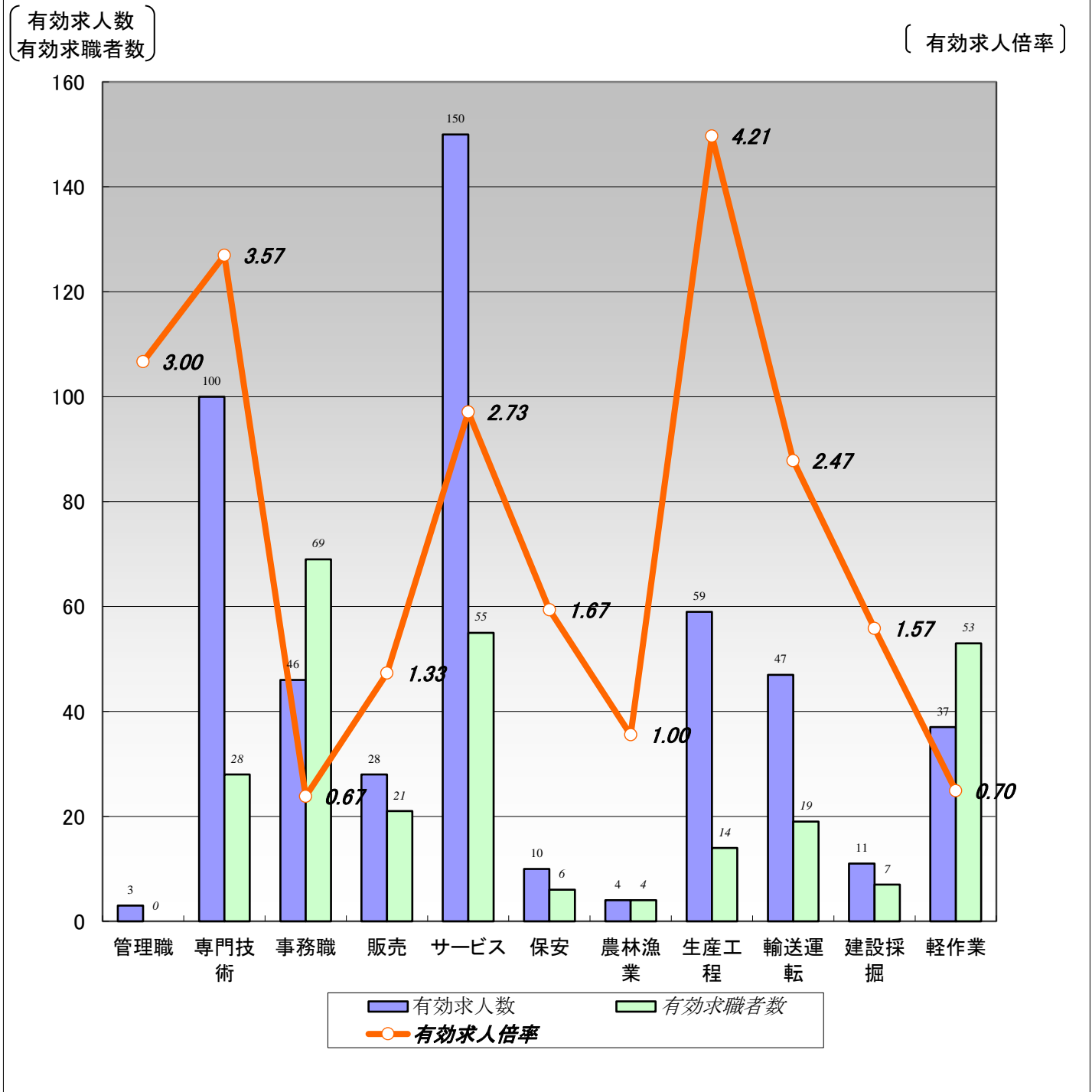

	職業計	管理職	専門技術	事務職	販売	サービス	保安	農林漁業	生産工程	輸送運転	建設採掘	軽作業
有効求人数	495	3	100	46	28	150	10	4	59	47	11	37
有効求職者数	312	0	28	69	21	55	6	4	14	19	7	53
有効求人倍率	1.59	3.00	3.57	0.67	1.33	2.73	1.67	1.00	4.21	2.47	1.57	0.70

(注)1.新規学校卒業者を除くパート含む常用雇用状況を表示。

2.有効求人倍率は、有効求人数÷有効求職者数で、求職者1人あたりの求人数を表す。

また、分母である有効求職者数が0の場合は、求人倍率が計算できないため、求人数÷1として表示。

3.ハローワークインターネットサービスの機能拡充に伴い、令和3年9月以降の数値には、ハローワークに来所せず、オンライン上で求職登録した求職者数が含まれている。

4.有効求職者数については、分類不能等のものが存在するため、職業計と必ずしも一致しない。

## 【職業別】求人・求職・賃金状況(パート含む常用)

ハローワーク留萌

(単位:人、倍、円)

[令和6年11月内容]

	月間有効 求人倍率	月間有効 求人数	月間有効 求職者数	一般		パート	
				新規求人賃金	新規求職希望賃金	新規求人賃金	新規求職希望賃金
職業計	1.59	495	312	212,812	213,235	1,070	1,046
管理的職業	3.00	3	0	228,800	0	0	0
専門的・技術的職業	3.57	100	28	213,127	290,000	1,214	0
開発・製造技術者	5.00	5	0	0	0	0	0
建築・土木・測量技術者	30.00	30	1	202,685	0	0	0
情報処理・通信技術者	1.00	2	2	193,300	0	0	0
医師、薬剤師等	3.00	3	0	0	0	0	0
看護師、保健師等	2.25	27	12	251,830	230,000	1,300	0
医療技術者、栄養士等	1.50	6	4	0	350,000	0	0
保育士、福祉相談員等	3.13	25	8	220,786	0	1,171	0
事務的職業	0.67	46	69	168,500	187,778	1,040	0
一般事務員	0.65	39	60	167,750	191,250	1,040	0
会計・経理事務員	3.00	3	1	0	0	0	0
営業・販売事務員	1.00	1	1	170,000	0	0	0
販売の職業	1.33	28	21	230,000	230,000	1,020	1,010
販売店員、訪問販売員	1.00	18	18	0	160,000	1,020	1,010
保険外交員、サービス外交員	0.00	0	0	0	0	0	0
営業員	3.33	10	3	230,000	300,000	0	0
サービスの職業	2.73	150	55	189,575	201,667	1,049	1,010
ホームヘルパー、ケアワーカー	4.14	91	22	177,100	200,000	1,048	1,010
看護助手、歯科助手等	8.00	16	2	0	0	1,010	0
調理人、調理見習	1.35	23	17	227,000	230,000	1,103	1,010
給仕、接客サービス員	2.40	12	5	0	170,000	1,010	0
マンション、駐車場等管理人	0.50	2	4	0	0	1,010	0
保安の職業	1.67	10	6	200,100	200,000	0	0
警備員	1.67	10	6	200,100	200,000	0	0
農林漁業の職業	1.00	4	4	198,500	200,000	0	1,337
生産工程の職業	4.21	59	14	215,667	0	0	1,010
生産機械制御・監視員	0.00	0	0	0	0	0	0
金属加工、溶接・溶断工	7.00	7	1	227,500	0	0	0
その他の製造加工作業員	4.22	38	9	201,000	0	0	1,010
機械組立工	1.00	1	1	0	0	0	0
整備工・修理工	4.33	13	3	207,500	0	0	0
製品検査工	0.00	0	0	0	0	0	0
塗装、CADオペレーター	0.00	0	0	0	0	0	0
輸送、機械運転の職業	2.47	47	19	254,056	252,000	1,100	1,010
自動車運転手	2.21	31	14	289,000	252,500	1,125	1,010
ボイラー・建設機械運転工	3.00	15	5	184,167	250,000	1,050	0
建設・採掘の職業	1.57	11	7	0	265,000	0	0
型枠大工、とび工	0.50	1	2	0	265,000	0	0
大工・左官	6.00	6	1	0	0	0	0
電気工事、電気配線工	2.00	2	0	0	0	0	0
建設・土木作業員	0.50	2	4	0	0	0	0
運搬・清掃・包装の職業	0.70	37	53	194,311	200,000	1,010	1,010
運搬、配達、倉庫作業員	2.25	9	4	180,778	200,000	1,010	0
清掃作業員	1.64	23	14	180,000	0	1,010	1,010
包装作業員	0.00	0	0	0	0	0	0
選別作業員、軽作業員	0.14	5	35	250,000	0	0	1,010

注) 1.新規学校卒業者を除くパート含む常用雇用状況を表示。

2.職業分類については、「日本標準職業分類」を使用している。

3.分母である有効求職者数が0の場合は、求人倍率が計算できないため、求人数÷1として表示。

4.新規求人賃金は令和6年11月に留萌のハローワークに申し込まれた新規求人の下限賃金の平均額を表示。

5.新規求職希望賃金は令和6年11月に留萌のハローワークに申し込まれた新規求職の希望賃金の平均額を表示。

6.ハローワークインターネットサービスの機能拡充に伴い、令和3年9月以降の数値には、ハローワークに来所せず、オンライン上で求職登録した求職者数が含まれている。

# 【雇用形態別・産業別】有効求人数・新規求人数・充足状況

〔令和6年11月内容〕

ハローワーク留萌

【雇用形態別】

(単位:人、%)

		有効求人数	新規求人数	充足数	充足率
常用(パート含む)計		495	113	21	18.6
①正社員求人		249	70	9	12.9
②パート求人		162	30	9	30.0
③契約社員等正社員以外の求人		84	13	3	23.1
④派遣求人		0	0	0	-
構成比	①正社員求人	50.3	61.9		
	②パート求人	32.7	26.5		
	③契約社員等正社員以外の求人	17.0	11.5		
	④派遣求人	0.0	0.0		

【新規求人数(パート含む常用)の雇用形態別構成比】

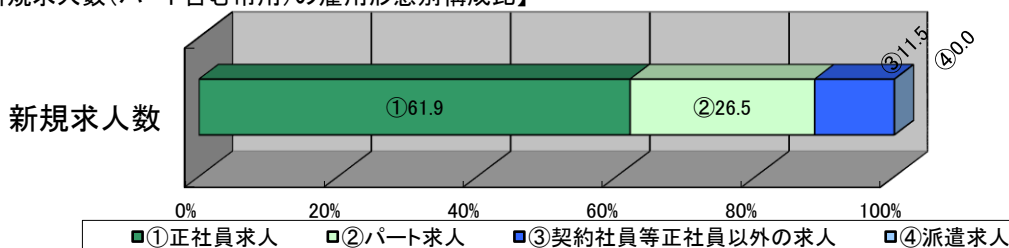

(注)1.新規学校卒業者を除くパート含む常用の雇用状況を表示。

2.③契約社員等正社員以外の求人とは、契約社員、準社員、嘱託等のパートを除く正社員・正職員でないものを計上。

【産業別】

(単位:人、%)

	有効求人数	新規求人数	充足数	充足率
産業計	495	113	21	18.6
A、B 農、林、漁業	5	3	0	0.0
C 鉱業、砕石業、砂利採取業	0	0	0	-
D 建設業	42	13	0	0.0
E 製造業	56	6	3	50.0
食料品、飲料・たばこ・飼料製造業	43	2	3	150.0
プラスチック製品、窯業・土石製品製造業	7	0	0	-
金属製品製造業	0	0	0	-
はん用機械器具、電気機械器具製造業	1	0	0	-
輸送用機械器具製造業	0	0	0	-
その他の製造業	5	4	0	0.0
F 電気・ガス・熱供給・水道業	2	2	0	0.0
G 情報通信業	1	0	0	-
H 運輸業、郵便業	32	4	3	75.0
I 卸売業、小売業	40	6	3	50.0
J 金融業、保険業	2	0	0	-
K 不動産業、物品賃貸業	0	0	0	-
L 学術研究、専門・技術サービス業	2	0	0	-
M 宿泊業、飲食サービス業	17	3	0	0.0
N 生活関連サービス業、娯楽業	17	2	1	50.0
O 教育、学習支援業	2	1	0	0.0
P 医療、福祉	193	33	3	9.1
Q 複合サービス事業	11	5	2	40.0
R サービス業(他に分類されないもの)	49	22	4	18.2
S、T 公務・その他	24	13	2	15.4

(注)1.新規学校卒業者を除きパート含む常用の雇用状況を表示。