

【職業別】求人・求職バランスシート(パート除く常用)

ハローワーク留萌
パート除く常用

[令和5年11月内容]

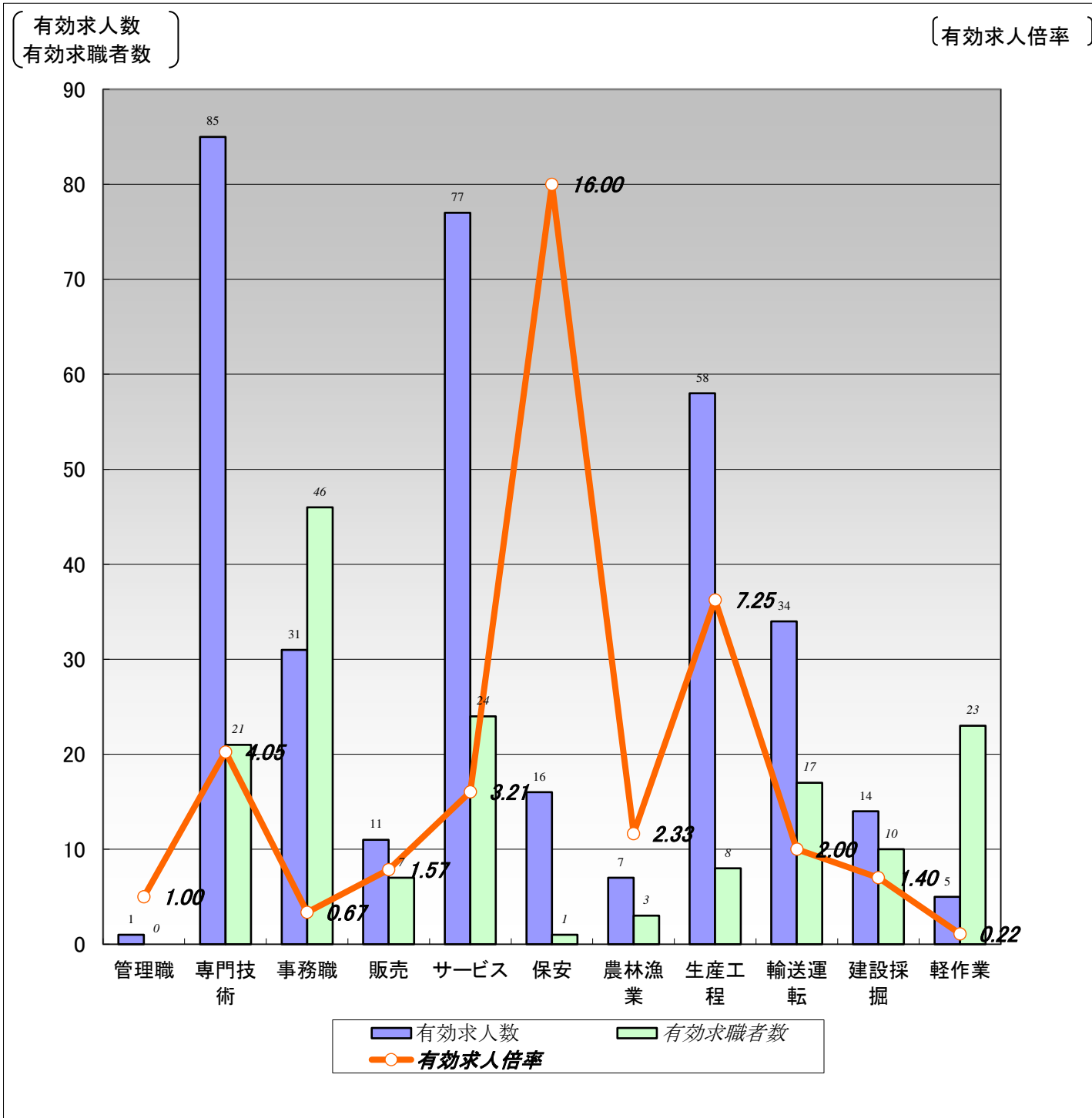

	職業計	管理職	専門技術	事務職	販売	サービス	保安	農林漁業	生産工程	輸送運転	建設採掘	軽作業
有効求人数	339	1	85	31	11	77	16	7	58	34	14	5
有効求職者数	191	0	21	46	7	24	1	3	8	17	10	23
有効求人倍率	1.77	1.00	4.05	0.67	1.57	3.21	16.00	2.33	7.25	2.00	1.40	0.22

(注) 1.パート、新規学校卒業者を除く常用雇用状況を表示。

2.有効求人倍率は、有効求人数÷有効求職者数で、求職者1人あたりの求人数を表す。

また、分母である有効求職者数が0の場合は、求人倍率が計算できないため、求人数÷1として表示。

3.ハローワークインターネットサービスの機能拡充に伴い、令和3年9月以降の数値には、ハローワークに来所せず、オンライン上で求職登録した求職者数が含まれている。

【職業別】求人・求職・賃金状況(パート除く常用)

ハローワーク留萌
(単位:人、倍、円)

[令和5年11月内容]

	新規求人数	月間 有効求人数	新規求職 申込件数	月間 有効求職者数	有効求人倍率	新規求人賃金	新規求職 希望賃金
職業計	76	339	36	191	1.77	205,721	192,286
管理的職業	0	1	0	0	1.00	0	0
専門的・技術的職業	19	85	3	21	4.05	213,057	226,667
開発・製造技術者	0	3	0	2	1.50	0	0
建築・土木・測量技術者	7	25	0	2	12.50	223,833	0
情報処理・通信技術者	0	1	0	3	0.33	0	0
医師、薬剤師等	0	1	0	0	1.00	0	0
看護師、保健師等	3	30	2	4	7.50	209,933	190,000
医療技術者、栄養士等	1	9	1	5	1.80	210,000	300,000
保育士、福祉相談員等	8	15	0	2	7.50	200,000	0
事務的職業	5	31	7	46	0.67	184,000	177,143
一般事務員	4	25	6	44	0.57	165,000	156,667
会計・経理事務員	0	1	0	0	1.00	0	0
営業・販売事務員	0	0	0	0	0.00	0	0
販売の職業	3	11	2	7	1.57	189,000	165,000
販売店員、訪問販売員	1	7	2	7	1.00	170,000	165,000
保険外交員、サービス外交員	0	0	0	0	0.00	0	0
営業員	2	4	0	0	4.00	198,500	0
サービスの職業	6	77	4	24	3.21	176,956	175,000
ホームヘルパー、ケアワーカー	5	53	1	7	7.57	179,895	180,000
看護助手、歯科助手等	0	6	0	1	6.00	0	0
調理人、調理見習	0	5	2	8	0.63	0	175,000
給仕、接客サービス員	0	10	1	5	2.00	0	170,000
マンション、駐車場等管理人	0	2	0	1	2.00	0	0
保安の職業	1	16	0	1	16.00	185,000	0
警備員	1	16	0	1	16.00	185,000	0
農林漁業の職業	1	7	1	3	2.33	217,000	200,000
生産工程の職業	24	58	1	8	7.25	210,925	150,000
生産機械制御・監視員	0	0	0	0	0.00	0	0
金属加工、溶接・溶断工	6	9	0	1	9.00	227,500	0
その他の製造加工作業員	6	31	1	5	6.20	192,900	150,000
機械組立工	0	0	0	0	0.00	0	0
整備工・修理工	8	14	0	2	7.00	208,867	0
製品検査工	0	0	0	0	0.00	0	0
塗装、CADオペレーター	4	4	0	0	4.00	220,000	0
輸送、機械運転の職業	9	34	3	17	2.00	211,667	233,333
自動車運転手	6	24	2	10	2.40	228,250	200,000
ボイラー・建設機械運転工	3	9	1	5	1.80	178,500	300,000
建設・採掘の職業	7	14	5	10	1.40	217,250	186,000
型枠大工、とび工	0	1	1	1	1.00	0	180,000
大工・左官	2	5	1	4	1.25	197,500	200,000
電気工事、電気配線工	0	3	0	1	3.00	0	0
建設・土木作業員	5	5	3	4	1.25	237,000	183,333
運搬・清掃・包装の職業	1	5	3	23	0.22	250,000	193,333
運搬、配達、倉庫作業員	0	0	1	6	0.00	0	260,000
清掃作業員	0	3	1	3	1.00	0	160,000
包装作業員	0	0	0	0	0.00	0	0
選別作業員、軽作業員	1	2	1	14	0.14	250,000	160,000

注) 1.パート、新規学校卒業者を除く常用雇用状況を表示。

2.職業分類については、「日本標準職業分類」を使用している。

3.分母である有効求職者数が0の場合は、求人倍率が計算できないため、求人数÷1として表示。

4.新規求人賃金は令和5年11月に留萌のハローワークに申し込まれた新規求人の下限賃金の平均額を表示。

5.新規求職希望賃金は令和5年11月に留萌のハローワークに申し込まれた新規求職の希望賃金の平均額を表示。

6.ハローワークインターネットサービスの機能拡充に伴い、令和3年9月以降の数値には、ハローワークに来所せず、オンライン上で求職登録した求職者数が含まれている。

【職業別】求人・求職バランスシート(常用パート)

ハローワーク留萌
常用パート

[令和5年11月内容]

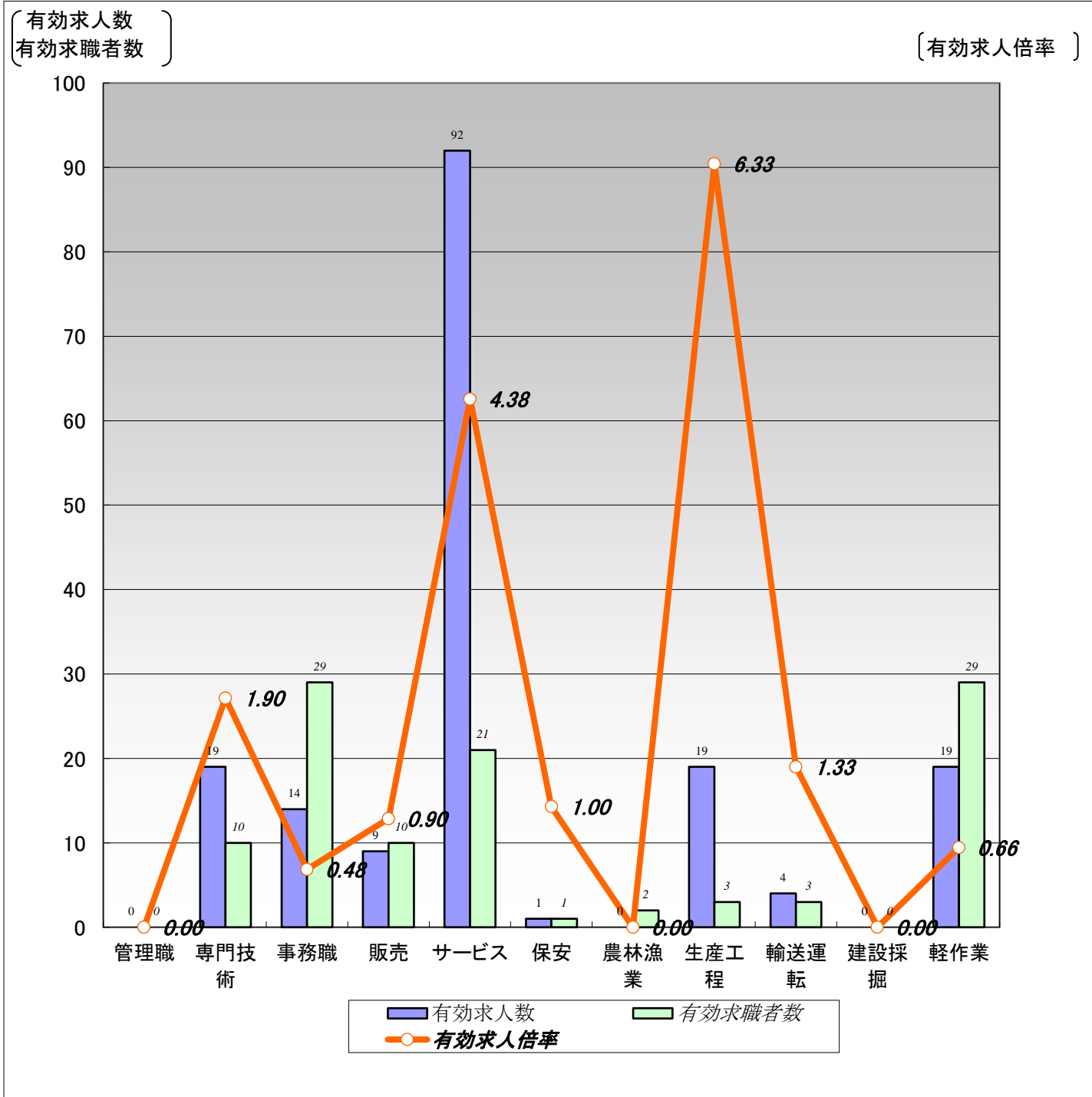

	職業計	管理職	専門技術	事務職	販売	サービス	保安	農林漁業	生産工程	輸送運転	建設採掘	軽作業
有効求人人数	177	0	19	14	9	92	1	0	19	4	0	19
有効求職者数	135	0	10	29	10	21	1	2	3	3	0	29
有効求人倍率	1.31	0.00	1.90	0.48	0.90	4.38	1.00	0.00	6.33	1.33	0.00	0.66

(注)1.新規学校卒業者を除く常用的パート雇用状況を表示。

2.有効求人倍率は、有効求人人数÷有効求職者数で、求職者1人あたりの求人数を表す。

また、分母である有効求職者数が0の場合は、求人倍率が計算できないため、求人数÷1として表示。

3.ハローワークインターネットサービスの機能拡充に伴い、令和3年9月以降の数値には、ハローワークに来所せず、オンライン上で求職登録した求職者数が含まれている。

【職業別】求人・求職・賃金状況(常用パート)

ハローワーク留萌

(単位:人、倍、円)

[令和5年11月内容]

	新規求人数	月間 有効求人数	新規求職 申込件数	月間 有効求職者数	有効求人倍率	新規求人賃金	新規求職 希望賃金
職業計	44	177	16	135	1.31	1,070	1,009
管理的職業	0	0	0	0	0.00	0	0
専門的・技術的職業	6	19	0	10	1.90	1,417	0
開発・製造技術者	0	0	0	0	0.00	0	0
建築・土木・測量技術者	0	0	0	0	0.00	0	0
情報処理・通信技術者	0	0	0	0	0.00	0	0
医師、薬剤師等	1	1	0	0	1.00	2,200	0
看護師、保健師等	4	12	0	5	2.40	1,275	0
医療技術者、栄養士等	1	2	0	0	2.00	1,200	0
保育士、福祉相談員等	0	4	0	3	1.33	0	0
事務的職業	7	14	4	29	0.48	1,014	960
一般事務員	6	13	4	26	0.50	1,013	960
会計・経理事務員	1	1	0	1	1.00	1,015	0
営業・販売事務員	0	0	0	0	0.00	0	0
販売の職業	3	9	0	10	0.90	987	0
販売店員、訪問販売員	3	9	0	10	0.90	987	0
保険外交員、サービス外交員	0	0	0	0	0.00	0	0
営業員	0	0	0	0	0.00	0	0
サービスの職業	23	92	4	21	4.38	970	1,030
ホームヘルパー、ケアワーカー	8	43	0	7	6.14	975	0
看護助手、歯科助手等	1	10	0	0	10.00	960	0
調理人、調理見習	6	16	2	7	2.29	973	980
給仕、接客サービス員	4	8	1	4	2.00	960	960
マンション、駐車場等管理人	2	5	0	1	5.00	980	0
保安の職業	0	1	1	1	1.00	0	1,000
警備員	0	1	1	1	1.00	0	1,000
農林漁業の職業	0	0	1	2	0.00	0	1,300
生産工程の職業	0	19	0	3	6.33	0	0
生産機械制御・監視員	0	0	0	0	0.00	0	0
金属加工、溶接・溶断工	0	0	0	0	0.00	0	0
その他の製造加工作業員	0	19	0	3	6.33	0	0
機械組立工	0	0	0	0	0.00	0	0
整備工・修理工	0	0	0	0	0.00	0	0
製品検査工	0	0	0	0	0.00	0	0
塗装、CADオペレーター	0	0	0	0	0.00	0	0
輸送、機械運転の職業	1	4	0	3	1.33	1,300	0
自動車運転手	0	2	0	3	0.67	0	0
ボイラー・建設機械運転工	0	1	0	0	1.00	0	0
建設・採掘の職業	0	0	0	0	0.00	0	0
型枠大工、とび工	0	0	0	0	0.00	0	0
大工・左官	0	0	0	0	0.00	0	0
電気工事、電気配線工	0	0	0	0	0.00	0	0
建設・土木作業員	0	0	0	0	0.00	0	0
運搬・清掃・包装の職業	4	19	1	29	0.66	960	960
運搬、配達、倉庫作業員	0	0	0	3	0.00	0	0
清掃作業員	4	17	1	10	1.70	960	960
包装作業員	0	0	0	0	0.00	0	0
選別作業員、軽作業員	0	2	0	16	0.13	0	0

注) 1.新規学校卒業者を除く常用的パート雇用状況を表示。

2.職業分類については、「日本標準職業分類」を使用している。

3.分母である有効求職者数が0の場合は、求人倍率が計算できないため、求人数÷1として表示。

4.新規求人賃金は令和5年11月に留萌のハローワークに申し込まれた新規求人の下限賃金の平均額を表示。

5.新規求職希望賃金は令和5年11月に留萌のハローワークに申し込まれた新規求職の希望賃金の平均額を表示。

6.ハローワークインターネットサービスの機能拡充に伴い、令和3年9月以降の数値には、ハローワークに来所せず、オンライン上で求職登録した求職者数が含まれている。

【職業別】求人・求職バランスシート(パート含む常用)

ハローワーク留萌
パート含む常用

[令和5年11月内容]

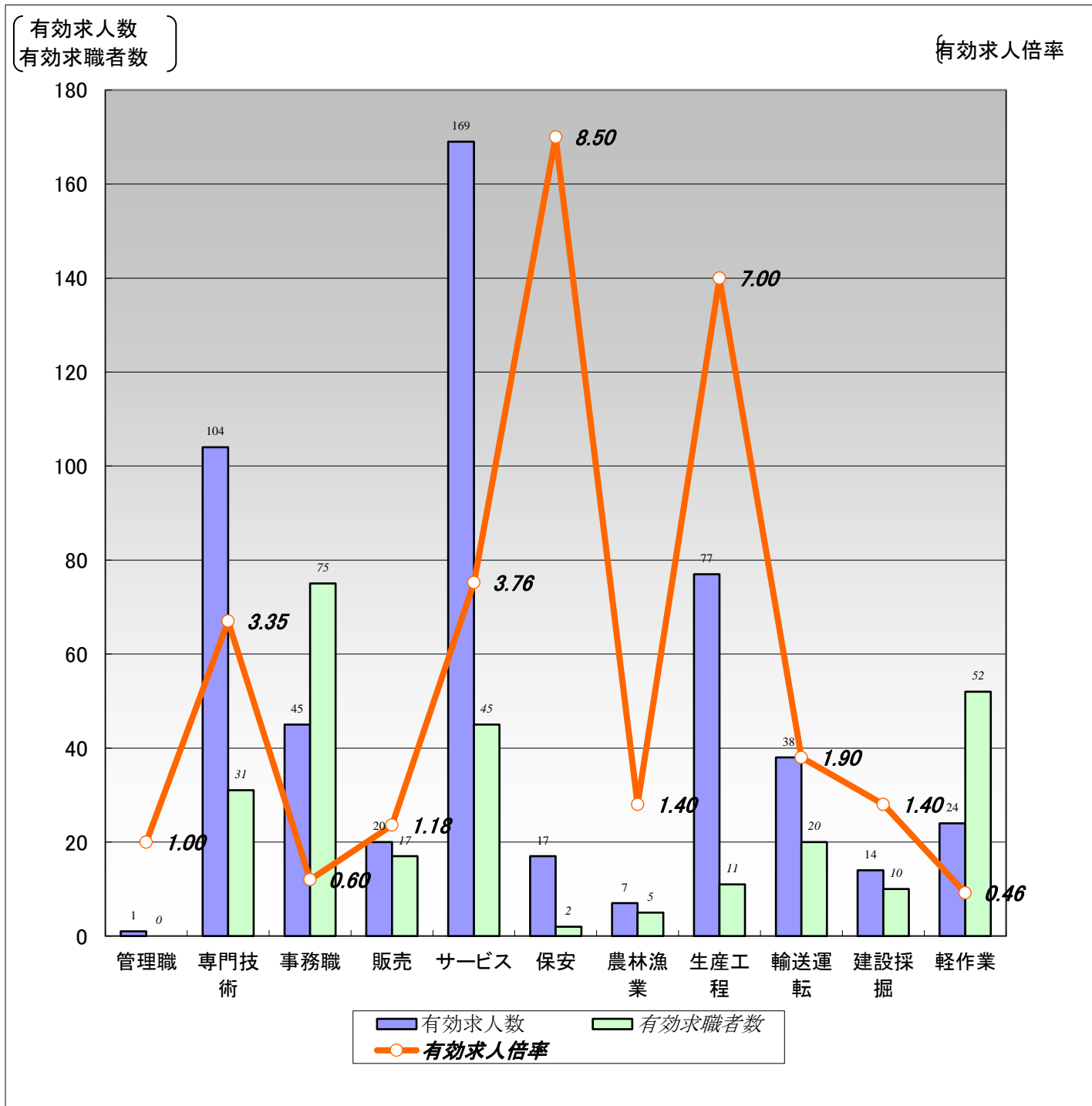

	職業計	管理職	専門技術	事務職	販売	サービス	保安	農林漁業	生産工程	輸送運転	建設採掘	軽作業
有効求人人数	516	1	104	45	20	169	17	7	77	38	14	24
有効求職者数	326	0	31	75	17	45	2	5	11	20	10	52
有効求人倍率	1.58	1.00	3.35	0.60	1.18	3.76	8.50	1.40	7.00	1.90	1.40	0.46

(注)1.新規学校卒業者を除くパート含む常用雇用状況を表示。

2.有効求人倍率は、有効求人人数÷有効求職者数で、求職者1人あたりの求人数を表す。

また、分母である有効求職者数が0の場合は、求人倍率が計算できないため、求人数÷1として表示。

3.ハローワークインターネットサービスの機能拡充に伴い、令和3年9月以降の数値には、ハローワークに来所せず、オンライン上で求職登録した求職者数が含まれている。

【職業別】求人・求職・賃金状況(パート含む常用)

ハローワーク留萌

(単位:人、倍、円)

[令和5年11月内容]

	月間有効 求人倍率	月間有効 求人数	月間有効 求職者数	一般		パート	
				新規求人賃金	新規求職希望賃金	新規求人賃金	新規求職希望賃金
職業計	1.58	516	326	205,721	192,286	1,070	1,009
管理的職業	1.00	1	0	0	0	0	0
専門的・技術的職業	3.35	104	31	213,057	226,667	1,417	0
開発・製造技術者	1.50	3	2	0	0	0	0
建築・土木・測量技術者	12.50	25	2	223,833	0	0	0
情報処理・通信技術者	0.33	1	3	0	0	0	0
医師、薬剤師等	2.00	2	0	0	0	2,200	0
看護師、保健師等	4.67	42	9	209,933	190,000	1,275	0
医療技術者、栄養士等	2.20	11	5	210,000	300,000	1,200	0
保育士、福祉相談員等	3.80	19	5	200,000	0	0	0
事務的職業	0.60	45	75	184,000	177,143	1,014	960
一般事務員	0.54	38	70	165,000	156,667	1,013	960
会計・経理事務員	2.00	2	1	0	0	1,015	0
営業・販売事務員	0.00	0	0	0	0	0	0
販売の職業	1.18	20	17	189,000	165,000	987	0
販売店員、訪問販売員	0.94	16	17	170,000	165,000	987	0
保険外交員、サービス外交員	0.00	0	0	0	0	0	0
営業員	4.00	4	0	198,500	0	0	0
サービスの職業	3.76	169	45	176,956	175,000	970	1,030
ホームヘルパー、ケアワーカー	6.86	96	14	179,895	180,000	975	0
看護助手、歯科助手等	16.00	16	1	0	0	960	0
調理人、調理見習	1.40	21	15	0	175,000	973	980
給仕、接客サービス員	2.00	18	9	0	170,000	960	960
マンション、駐車場等管理人	3.50	7	2	0	0	980	0
保安の職業	8.50	17	2	185,000	0	0	1,000
警備員	8.50	17	2	185,000	0	0	1,000
農林漁業の職業	1.40	7	5	217,000	200,000	0	1,300
生産工程の職業	7.00	77	11	210,925	150,000	0	0
生産機械制御・監視員	0.00	0	0	0	0	0	0
金属加工、溶接・溶断工	9.00	9	1	227,500	0	0	0
その他の製造加工作業員	6.25	50	8	192,900	150,000	0	0
機械組立工	0.00	0	0	0	0	0	0
整備工・修理工	7.00	14	2	208,867	0	0	0
製品検査工	0.00	0	0	0	0	0	0
塗装、CADオペレーター	4.00	4	0	220,000	0	0	0
輸送、機械運転の職業	1.90	38	20	211,667	233,333	1,300	0
自動車運転手	2.00	26	13	228,250	200,000	0	0
ボイラー・建設機械運転工	2.00	10	5	178,500	300,000	0	0
建設・採掘の職業	1.40	14	10	217,250	186,000	0	0
型枠大工、とび工	1.00	1	1	0	180,000	0	0
大工・左官	1.25	5	4	197,500	200,000	0	0
電気工事、電気配線工	3.00	3	1	0	0	0	0
建設・土木作業員	1.25	5	4	237,000	183,333	0	0
運搬・清掃・包装の職業	0.46	24	52	250,000	193,333	960	960
運搬、配達、倉庫作業員	0.00	0	9	0	260,000	0	0
清掃作業員	1.54	20	13	0	160,000	960	960
包装作業員	0.00	0	0	0	0	0	0
選別作業員、軽作業員	0.13	4	30	250,000	160,000	0	0

注) 1.新規学校卒業者を除くパート含む常用雇用状況を表示。

2.職業分類については、「日本標準職業分類」を使用している。

3.分母である有効求職者数が0の場合は、求人倍率が計算できないため、求人数÷1として表示。

4.新規求人賃金は令和5年11月に留萌のハローワークに申し込まれた新規求人の下限賃金の平均額を表示。

5.新規求職希望賃金は令和5年11月に留萌のハローワークに申し込まれた新規求職の希望賃金の平均額を表示。

6.ハローワークインターネットサービスの機能拡充に伴い、令和3年9月以降の数値には、ハローワークに来所せず、オンライン上で求職登録した求職者数が含まれている。

【雇用形態別・産業別】有効求人数・新規求人数・充足状況

[令和5年11月内容]

ハローワーク留萌

【雇用形態別】

(単位:人、%)

		有効求人数	新規求人数	充足数	充足率
常用(パート含む)計		516	120	21	17.5
①正社員求人		249	67	9	13.4
②パート求人		177	44	10	22.7
③契約社員等正社員以外の求人		90	9	2	22.2
④派遣求人		0	0	0	-
構成比	①正社員求人	48.3	55.8		
	②パート求人	34.3	36.7		
	③契約社員等正社員以外の求人	17.4	7.5		
	④派遣求人	0.0	0.0		

【新規求人数(パート含む常用)の雇用形態別構成比】

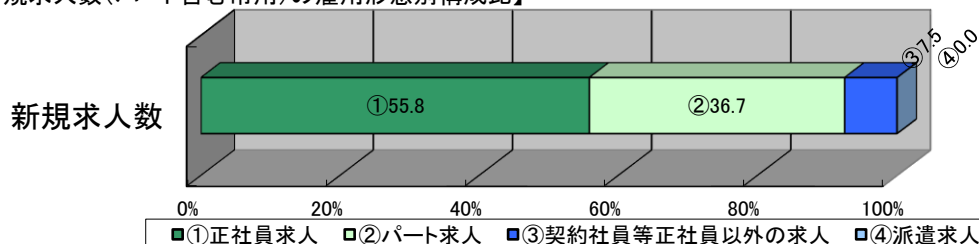

(注)1.新規学校卒業者を除くパート含む常用の雇用状況を表示。

2.③契約社員等正社員以外の求人とは、契約社員、準社員、嘱託等のパートを除く正社員・正職員でないものを計上。

【産業別】

(単位:人、%)

	有効求人数	新規求人数	充足数	充足率
産業計	516	120	21	17.5
A、B 農、林、漁業	7	2	1	50.0
C 鉱業、砕石業、砂利採取業	0	0	0	-
D 建設業	39	19	0	0.0
E 製造業	60	10	0	0.0
食料品、飲料・たばこ・飼料製造業	47	4	0	0.0
プラスチック製品、窯業・土石製品製造業	8	1	0	0.0
金属製品製造業	0	0	0	-
はん用機械器具、電気機械器具製造業	0	0	0	-
輸送用機械器具製造業	1	1	0	0.0
その他の製造業	4	4	0	0.0
F 電気・ガス・熱供給・水道業	3	0	0	-
G 情報通信業	1	1	0	0.0
H 運輸業、郵便業	37	9	2	22.2
I 卸売業、小売業	22	6	3	50.0
J 金融業、保険業	3	1	0	0.0
K 不動産業、物品賃貸業	0	0	0	-
L 学術研究、専門・技術サービス業	3	0	0	-
M 宿泊業、飲食サービス業	29	11	0	0.0
N 生活関連サービス業、娯楽業	14	3	0	0.0
O 教育、学習支援業	1	0	0	-
P 医療、福祉	200	33	5	15.2
Q 複合サービス事業	9	3	3	100.0
R サービス業(他に分類されないもの)	55	16	2	12.5
S、T 公務・その他	33	6	5	83.3

(注)1.新規学校卒業者を除きパート含む常用の雇用状況を表示。