

# 【職業別】求人・求職バランスシート(パート除く常用)

ハローワーク留萌  
パート除く常用

[令和6年1月内容]

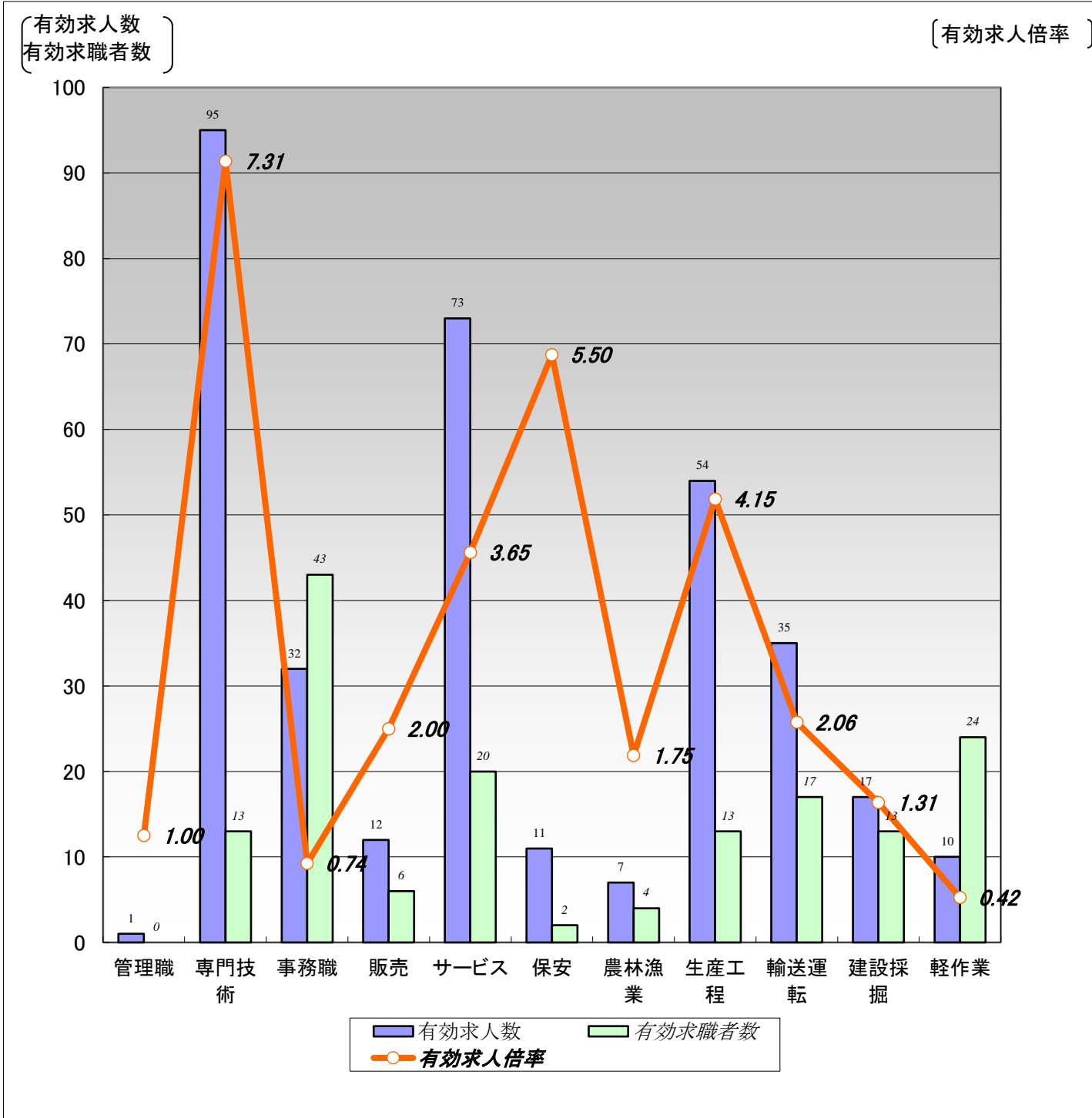

|        | 職業計  | 管理職  | 専門技術 | 事務職  | 販売   | サービス | 保安   | 農林漁業 | 生産工程 | 輸送運転 | 建設採掘 | 軽作業  |
|--------|------|------|------|------|------|------|------|------|------|------|------|------|
| 有効求人数  | 347  | 1    | 95   | 32   | 12   | 73   | 11   | 7    | 54   | 35   | 17   | 10   |
| 有効求職者数 | 184  | 0    | 13   | 43   | 6    | 20   | 2    | 4    | 13   | 17   | 13   | 24   |
| 有効求人倍率 | 1.89 | 1.00 | 7.31 | 0.74 | 2.00 | 3.65 | 5.50 | 1.75 | 4.15 | 2.06 | 1.31 | 0.42 |

(注) 1.パート、新規学校卒業者を除く常用雇用状況を表示。

2.有効求人倍率は、有効求人数÷有効求職者数で、求職者1人あたりの求人数を表す。

また、分母である有効求職者数が0の場合は、求人倍率が計算できないため、求人数÷1として表示。

3.ハローワークインターネットサービスの機能拡充に伴い、令和3年9月以降の数値には、ハローワークに来所せず、オンライン上で求職登録した求職者数が含まれている。

# 【職業別】求人・求職・賃金状況(パート除く常用)

ハローワーク留萌

(単位:人、倍、円)

[令和6年1月内容]

|                | 新規求人数 | 月間<br>有効求人数 | 新規求職<br>申込件数 | 月間<br>有効求職者数 | 有効求人倍率 | 新規求人賃金  | 新規求職<br>希望賃金 |
|----------------|-------|-------------|--------------|--------------|--------|---------|--------------|
| 職業計            | 124   | 347         | 48           | 184          | 1.89   | 191,370 | 190,000      |
| 管理的職業          | 0     | 1           | 0            | 0            | 1.00   | 0       | 0            |
| 専門的・技術的職業      | 41    | 95          | 4            | 13           | 7.31   | 207,177 | 217,500      |
| 開発・製造技術者       | 3     | 5           | 0            | 0            | 5.00   | 241,000 | 0            |
| 建築・土木・測量技術者    | 12    | 29          | 0            | 0            | 29.00  | 209,478 | 0            |
| 情報処理・通信技術者     | 0     | 0           | 0            | 2            | 0.00   | 0       | 0            |
| 医師、薬剤師等        | 0     | 1           | 0            | 0            | 1.00   | 0       | 0            |
| 看護師、保健師等       | 15    | 28          | 1            | 3            | 9.33   | 206,311 | 200,000      |
| 医療技術者、栄養士等     | 5     | 11          | 3            | 5            | 2.20   | 216,200 | 223,333      |
| 保育士、福祉相談員等     | 6     | 21          | 0            | 1            | 21.00  | 186,233 | 0            |
| 事務的職業          | 10    | 32          | 13           | 43           | 0.74   | 168,020 | 175,385      |
| 一般事務員          | 8     | 23          | 11           | 40           | 0.58   | 170,154 | 176,364      |
| 会計・経理事務員       | 1     | 6           | 2            | 2            | 3.00   | 166,100 | 170,000      |
| 営業・販売事務員       | 0     | 0           | 0            | 0            | 0.00   | 0       | 0            |
| 販売の職業          | 5     | 12          | 1            | 6            | 2.00   | 188,848 | 170,000      |
| 販売店員、訪問販売員     | 3     | 6           | 1            | 6            | 1.00   | 175,747 | 170,000      |
| 保険外交員、サービス外交員  | 0     | 0           | 0            | 0            | 0.00   | 0       | 0            |
| 営業員            | 2     | 6           | 0            | 0            | 6.00   | 208,500 | 0            |
| サービスの職業        | 30    | 73          | 4            | 20           | 3.65   | 167,403 | 177,500      |
| ホームヘルパー、ケアワーカー | 20    | 49          | 1            | 8            | 6.13   | 163,731 | 160,000      |
| 看護助手、歯科助手等     | 4     | 8           | 0            | 0            | 8.00   | 159,000 | 0            |
| 調理人、調理見習       | 4     | 7           | 1            | 4            | 1.75   | 190,500 | 200,000      |
| 給仕、接客サービス員     | 2     | 6           | 2            | 5            | 1.20   | 170,000 | 175,000      |
| マンション、駐車場等管理人  | 0     | 0           | 0            | 1            | 0.00   | 0       | 0            |
| 保安の職業          | 0     | 11          | 2            | 2            | 5.50   | 0       | 160,000      |
| 警備員            | 0     | 11          | 2            | 2            | 5.50   | 0       | 160,000      |
| 農林漁業の職業        | 1     | 7           | 2            | 4            | 1.75   | 175,000 | 200,000      |
| 生産工程の職業        | 15    | 54          | 5            | 13           | 4.15   | 184,831 | 198,000      |
| 生産機械制御・監視員     | 0     | 0           | 0            | 0            | 0.00   | 0       | 0            |
| 金属加工、溶接・溶断工    | 2     | 9           | 1            | 2            | 4.50   | 180,000 | 260,000      |
| その他の製造加工作業員    | 11    | 29          | 3            | 8            | 3.63   | 186,747 | 176,667      |
| 機械組立工          | 0     | 0           | 0            | 1            | 0.00   | 0       | 0            |
| 整備工・修理工        | 2     | 12          | 1            | 2            | 6.00   | 181,500 | 200,000      |
| 製品検査工          | 0     | 0           | 0            | 0            | 0.00   | 0       | 0            |
| 塗装、CADオペレーター   | 0     | 4           | 0            | 0            | 4.00   | 0       | 0            |
| 輸送・機械運転の職業     | 12    | 35          | 4            | 17           | 2.06   | 218,343 | 225,000      |
| 自動車運転手         | 7     | 22          | 2            | 9            | 2.44   | 216,321 | 200,000      |
| ボイラー・建設機械運転工   | 3     | 11          | 2            | 5            | 2.20   | 186,250 | 250,000      |
| 建設・採掘の職業       | 7     | 17          | 3            | 13           | 1.31   | 206,517 | 203,333      |
| 型枠大工、とび工       | 0     | 1           | 0            | 1            | 1.00   | 0       | 0            |
| 大工・左官          | 4     | 6           | 2            | 4            | 1.50   | 204,700 | 220,000      |
| 電気工事、電気配線工     | 2     | 2           | 0            | 0            | 2.00   | 175,000 | 0            |
| 建設・土木作業員       | 1     | 8           | 1            | 8            | 1.00   | 275,000 | 170,000      |
| 運搬・清掃・包装の職業    | 3     | 10          | 4            | 24           | 0.42   | 174,905 | 233,333      |
| 運搬、配達、倉庫作業員    | 1     | 2           | 2            | 5            | 0.40   | 200,000 | 210,000      |
| 清掃作業員          | 2     | 5           | 0            | 4            | 1.25   | 162,358 | 0            |
| 包装作業員          | 0     | 0           | 0            | 0            | 0.00   | 0       | 0            |
| 選別作業員、軽作業員     | 0     | 3           | 2            | 15           | 0.20   | 0       | 280,000      |

注) 1.パート、新規学校卒業者を除く常用雇用状況を表示。

2.平成24年3月に、ハローワークで使用する「厚生労働省編職業分類」が改訂されている。

3.分母である有効求職者数が0の場合は、求人倍率が計算できないため、求人数÷1として表示。

4.新規求人賃金は令和6年1月に留萌のハローワークに申し込まれた新規求人の下限賃金の平均額を表示。

5.新規求職希望賃金は令和6年1月に留萌のハローワークに申し込まれた新規求職の希望賃金の平均額を表示。

6.ハローワークインターネットサービスの機能拡充に伴い、令和3年9月以降の数値には、ハローワークに来所せず、オンライン上で求職登録した求職者数が含まれている。

# 【職業別】求人・求職バランスシート(常用パート)

ハローワーク留萌  
常用パート

[令和6年1月内容]

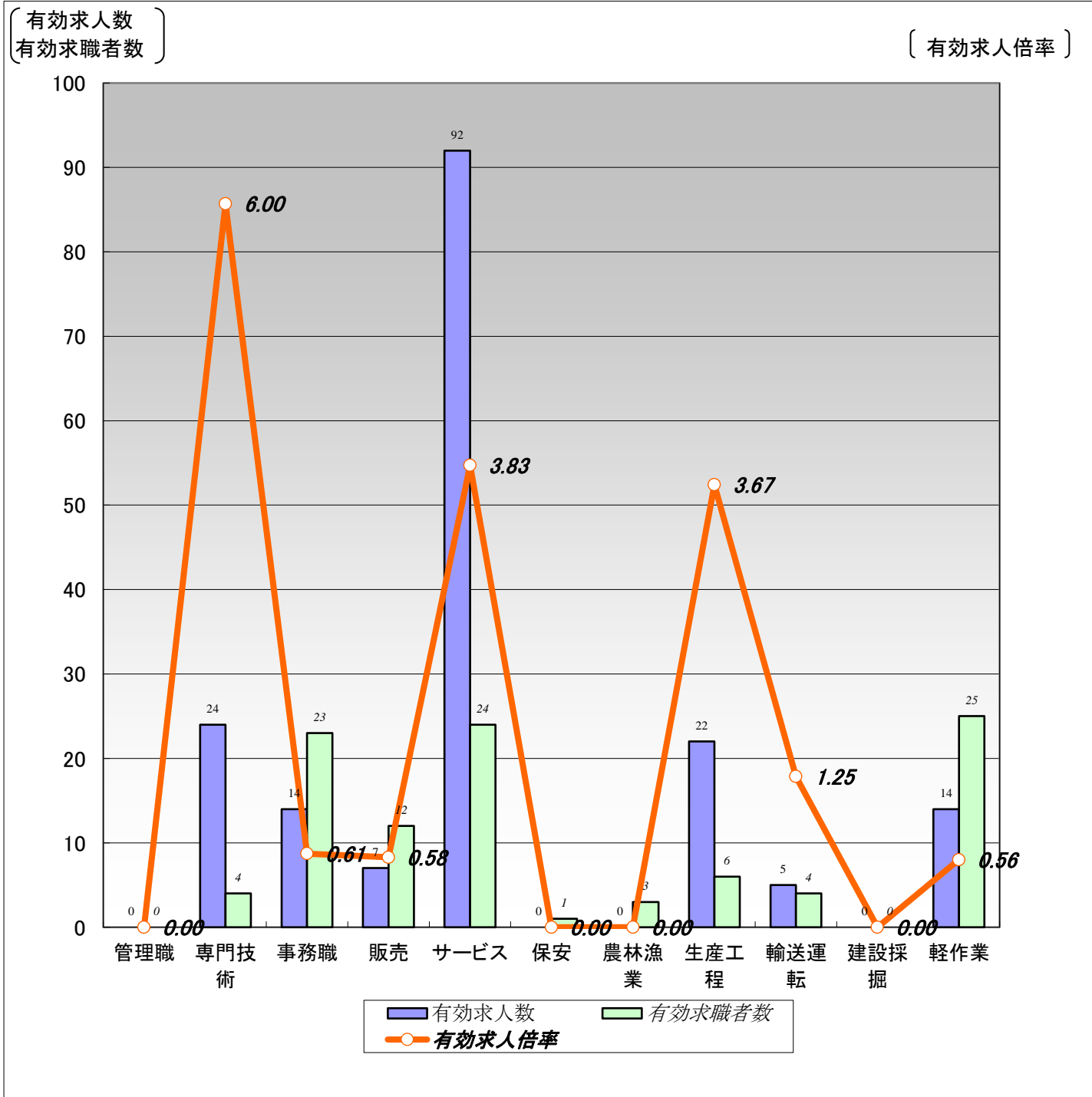

|        | 職業計  | 管理職  | 専門技術 | 事務職  | 販売   | サービス | 保安   | 農林漁業 | 生産工程 | 輸送運転 | 建設採掘 | 軽作業  |
|--------|------|------|------|------|------|------|------|------|------|------|------|------|
| 有効求人人数 | 178  | 0    | 24   | 14   | 7    | 92   | 0    | 0    | 22   | 5    | 0    | 14   |
| 有効求職者数 | 127  | 0    | 4    | 23   | 12   | 24   | 1    | 3    | 6    | 4    | 0    | 25   |
| 有効求人倍率 | 1.40 | 0.00 | 6.00 | 0.61 | 0.58 | 3.83 | 0.00 | 0.00 | 3.67 | 1.25 | 0.00 | 0.56 |

(注)1.新規学校卒業者を除く常用的パート雇用状況を表示。

2.有効求人倍率は、有効求人人数÷有効求職者数で、求職者1人あたりの求人数を表す。

また、分母である有効求職者数が0の場合は、求人倍率が計算できないため、求人数÷1として表示。

3.ハローワークインターネットサービスの機能拡充に伴い、令和3年9月以降の数値には、ハローワークに来所せず、オンライン上で求職登録した求職者数が含まれている。

# 【職業別】求人・求職・賃金状況(常用パート)

ハローワーク留萌

(単位:人、倍、円)

[令和6年1月内容]

|                | 新規求人人数 | 月間<br>有効求人人数 | 新規求職<br>申込件数 | 月間<br>有効求職者数 | 有効求人倍率 | 新規求人賃金 | 新規求職<br>希望賃金 |
|----------------|--------|--------------|--------------|--------------|--------|--------|--------------|
| 職業計            | 76     | 178          | 31           | 127          | 1.40   | 1,056  | 976          |
| 管理的職業          | 0      | 0            | 0            | 0            | 0.00   | 0      | 0            |
| 専門的・技術的職業      | 12     | 24           | 1            | 4            | 6.00   | 1,225  | 1,000        |
| 開発・製造技術者       | 0      | 0            | 0            | 0            | 0.00   | 0      | 0            |
| 建築・土木・測量技術者    | 0      | 0            | 0            | 0            | 0.00   | 0      | 0            |
| 情報処理・通信技術者     | 0      | 0            | 0            | 0            | 0.00   | 0      | 0            |
| 医師、薬剤師等        | 0      | 1            | 0            | 0            | 1.00   | 0      | 0            |
| 看護師、保健師等       | 6      | 15           | 0            | 1            | 15.00  | 1,288  | 0            |
| 医療技術者、栄養士等     | 3      | 5            | 1            | 1            | 5.00   | 1,040  | 1,000        |
| 保育士、福祉相談員等     | 0      | 0            | 0            | 1            | 0.00   | 0      | 0            |
| 事務的職業          | 9      | 14           | 4            | 23           | 0.61   | 975    | 960          |
| 一般事務員          | 9      | 13           | 4            | 21           | 0.62   | 975    | 960          |
| 会計・経理事務員       | 0      | 1            | 0            | 1            | 1.00   | 0      | 0            |
| 営業・販売事務員       | 0      | 0            | 0            | 0            | 0.00   | 0      | 0            |
| 販売の職業          | 3      | 7            | 2            | 12           | 0.58   | 1,007  | 960          |
| 販売店員、訪問販売員     | 3      | 7            | 2            | 12           | 0.58   | 1,007  | 960          |
| 保険外交員、サービス外交員  | 0      | 0            | 0            | 0            | 0.00   | 0      | 0            |
| 営業員            | 0      | 0            | 0            | 0            | 0.00   | 0      | 0            |
| サービスの職業        | 40     | 92           | 8            | 24           | 3.83   | 1,012  | 965          |
| ホームヘルパー、ケアワーカー | 22     | 45           | 2            | 7            | 6.43   | 1,004  | 980          |
| 看護助手、歯科助手等     | 6      | 14           | 0            | 0            | 14.00  | 1,040  | 0            |
| 調理人、調理見習       | 6      | 14           | 4            | 10           | 1.40   | 990    | 960          |
| 給仕、接客サービス員     | 0      | 8            | 2            | 4            | 2.00   | 0      | 960          |
| マンション、駐車場等管理人  | 0      | 1            | 0            | 0            | 1.00   | 0      | 0            |
| 保安の職業          | 0      | 0            | 0            | 1            | 0.00   | 0      | 0            |
| 警備員            | 0      | 0            | 0            | 1            | 0.00   | 0      | 0            |
| 農林漁業の職業        | 0      | 0            | 1            | 3            | 0.00   | 0      | 1,251        |
| 生産工程の職業        | 2      | 22           | 4            | 6            | 3.67   | 960    | 960          |
| 生産機械制御・監視員     | 0      | 0            | 0            | 0            | 0.00   | 0      | 0            |
| 金属加工、溶接・溶断工    | 0      | 0            | 0            | 0            | 0.00   | 0      | 0            |
| その他の製造加工作業員    | 2      | 22           | 4            | 6            | 3.67   | 960    | 960          |
| 機械組立工          | 0      | 0            | 0            | 0            | 0.00   | 0      | 0            |
| 整備工・修理工        | 0      | 0            | 0            | 0            | 0.00   | 0      | 0            |
| 製品検査工          | 0      | 0            | 0            | 0            | 0.00   | 0      | 0            |
| 塗装、CADオペレーター   | 0      | 0            | 0            | 0            | 0.00   | 0      | 0            |
| 輸送、機械運転の職業     | 3      | 5            | 1            | 4            | 1.25   | 1,380  | 960          |
| 自動車運転手         | 3      | 3            | 1            | 4            | 0.75   | 1,380  | 960          |
| ボイラー・建設機械運転工   | 0      | 1            | 0            | 0            | 1.00   | 0      | 0            |
| 建設・採掘の職業       | 0      | 0            | 0            | 0            | 0.00   | 0      | 0            |
| 型枠大工、とび工       | 0      | 0            | 0            | 0            | 0.00   | 0      | 0            |
| 大工・左官          | 0      | 0            | 0            | 0            | 0.00   | 0      | 0            |
| 電気工事、電気配線工     | 0      | 0            | 0            | 0            | 0.00   | 0      | 0            |
| 建設・土木作業員       | 0      | 0            | 0            | 0            | 0.00   | 0      | 0            |
| 運搬・清掃・包装の職業    | 7      | 14           | 6            | 25           | 0.56   | 992    | 973          |
| 運搬、配達、倉庫作業員    | 1      | 1            | 1            | 2            | 0.50   | 1,000  | 960          |
| 清掃作業員          | 6      | 12           | 4            | 8            | 1.50   | 990    | 970          |
| 包装作業員          | 0      | 0            | 0            | 0            | 0.00   | 0      | 0            |
| 選別作業員、軽作業員     | 0      | 1            | 1            | 15           | 0.07   | 0      | 1,000        |

注) 1.新規学校卒業者を除く常用的パート雇用状況を表示。

2.平成24年3月に、ハローワークで使用する「厚生労働省編職業分類」が改訂されている。

3.分母である有効求職者数が0の場合は、求人倍率が計算できないため、求人数÷1として表示。

4.新規求人賃金は令和6年1月に留萌のハローワークに申し込まれた新規求人の下限賃金の平均額を表示。

5.新規求職希望賃金は令和6年1月に留萌のハローワークに申し込まれた新規求職の希望賃金の平均額を表示。

6.ハローワークインターネットサービスの機能拡充に伴い、令和3年9月以降の数値には、ハローワークに来所せず、オンライン上で求職登録した求職者数が含まれている。

# 【職業別】求人・求職バランスシート(パート含む常用)

ハローワーク留萌  
パート含む常用

[令和6年1月内容]

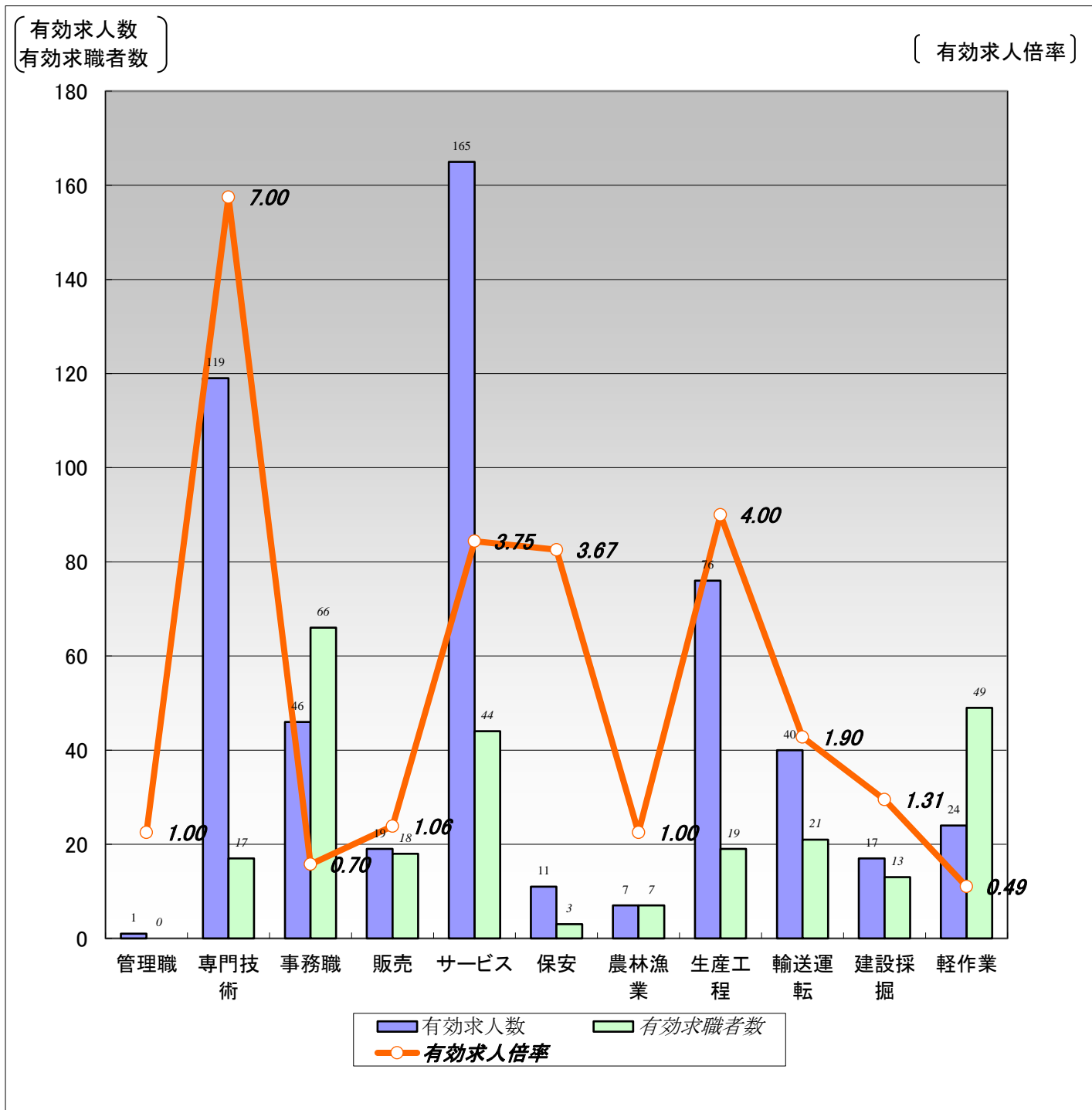

|        | 職業計  | 管理職  | 専門技術 | 事務職  | 販売   | サービス | 保安   | 農林漁業 | 生産工程 | 輸送運転 | 建設採掘 | 軽作業  |
|--------|------|------|------|------|------|------|------|------|------|------|------|------|
| 有効求人人数 | 525  | 1    | 119  | 46   | 19   | 165  | 11   | 7    | 76   | 40   | 17   | 24   |
| 有効求職者数 | 311  | 0    | 17   | 66   | 18   | 44   | 3    | 7    | 19   | 21   | 13   | 49   |
| 有効求人倍率 | 1.69 | 1.00 | 7.00 | 0.70 | 1.06 | 3.75 | 3.67 | 1.00 | 4.00 | 1.90 | 1.31 | 0.49 |

- (注) 1.新規学校卒業者を除くパート含む常用雇用状況を表示。  
 2.有効求人倍率は、有効求人人数÷有効求職者数で、求職者1人あたりの求人数を表す。  
 また、分母である有効求職者数が0の場合は、求人倍率が計算できないため、求人数÷1として表示。  
 3.ハローワークインターネットサービスの機能拡充に伴い、令和3年9月以降の数値には、ハローワークに来所せず、オンライン上で求職登録した求職者数が含まれている。

# 【職業別】求人・求職・賃金状況(パート含む常用)

ハローワーク留萌

(単位:人、倍、円)

[令和6年1月内容]

|                | 月間有効<br>求人倍率 | 月間有効<br>求人数 | 月間有効<br>求職者数 | 一般      |          | パート    |          |
|----------------|--------------|-------------|--------------|---------|----------|--------|----------|
|                |              |             |              | 新規求人賃金  | 新規求職希望賃金 | 新規求人賃金 | 新規求職希望賃金 |
| 職業計            | 1.69         | 525         | 311          | 191,370 | 190,000  | 1,056  | 976      |
| 管理的職業          | 1.00         | 1           | 0            | 0       | 0        | 0      | 0        |
| 専門的・技術的職業      | 7.00         | 119         | 17           | 207,177 | 217,500  | 1,225  | 1,000    |
| 開発・製造技術者       | 5.00         | 5           | 0            | 241,000 | 0        | 0      | 0        |
| 建築・土木・測量技術者    | 29.00        | 29          | 0            | 209,478 | 0        | 0      | 0        |
| 情報処理・通信技術者     | 0.00         | 0           | 2            | 0       | 0        | 0      | 0        |
| 医師、薬剤師等        | 2.00         | 2           | 0            | 0       | 0        | 0      | 0        |
| 看護師、保健師等       | 10.75        | 43          | 4            | 206,311 | 200,000  | 1,288  | 0        |
| 医療技術者、栄養士等     | 2.67         | 16          | 6            | 216,200 | 223,333  | 1,040  | 1,000    |
| 保育士、福祉相談員等     | 10.50        | 21          | 2            | 186,233 | 0        | 0      | 0        |
| 事務的職業          | 0.70         | 46          | 66           | 168,020 | 175,385  | 975    | 960      |
| 一般事務員          | 0.59         | 36          | 61           | 170,154 | 176,364  | 975    | 960      |
| 会計・経理事務員       | 2.33         | 7           | 3            | 166,100 | 170,000  | 0      | 0        |
| 営業・販売事務員       | 0.00         | 0           | 0            | 0       | 0        | 0      | 0        |
| 販売の職業          | 1.06         | 19          | 18           | 188,848 | 170,000  | 1,007  | 960      |
| 販売店員、訪問販売員     | 0.72         | 13          | 18           | 175,747 | 170,000  | 1,007  | 960      |
| 保険外交員、サービス外交員  | 0.00         | 0           | 0            | 0       | 0        | 0      | 0        |
| 営業員            | 6.00         | 6           | 0            | 208,500 | 0        | 0      | 0        |
| サービスの職業        | 3.75         | 165         | 44           | 167,403 | 177,500  | 1,012  | 965      |
| ホームヘルパー、ケアワーカー | 6.27         | 94          | 15           | 163,731 | 160,000  | 1,004  | 980      |
| 看護助手、歯科助手等     | 22.00        | 22          | 0            | 159,000 | 0        | 1,040  | 0        |
| 調理人、調理見習       | 1.50         | 21          | 14           | 190,500 | 200,000  | 990    | 960      |
| 給仕、接客サービス員     | 1.56         | 14          | 9            | 170,000 | 175,000  | 0      | 960      |
| マンション、駐車場等管理人  | 1.00         | 1           | 1            | 0       | 0        | 0      | 0        |
| 保安の職業          | 3.67         | 11          | 3            | 0       | 160,000  | 0      | 0        |
| 警備員            | 3.67         | 11          | 3            | 0       | 160,000  | 0      | 0        |
| 農林漁業の職業        | 1.00         | 7           | 7            | 175,000 | 200,000  | 0      | 1,251    |
| 生産工程の職業        | 4.00         | 76          | 19           | 184,831 | 198,000  | 960    | 960      |
| 生産機械制御・監視員     | 0.00         | 0           | 0            | 0       | 0        | 0      | 0        |
| 金属加工、溶接・溶断工    | 4.50         | 9           | 2            | 180,000 | 260,000  | 0      | 0        |
| その他の製造加工作業員    | 3.64         | 51          | 14           | 186,747 | 176,667  | 960    | 960      |
| 機械組立工          | 0.00         | 0           | 1            | 0       | 0        | 0      | 0        |
| 整備工・修理工        | 6.00         | 12          | 2            | 181,500 | 200,000  | 0      | 0        |
| 製品検査工          | 0.00         | 0           | 0            | 0       | 0        | 0      | 0        |
| 塗装、CADオペレーター   | 4.00         | 4           | 0            | 0       | 0        | 0      | 0        |
| 輸送、機械運転の職業     | 1.90         | 40          | 21           | 218,343 | 225,000  | 1,380  | 960      |
| 自動車運転手         | 1.92         | 25          | 13           | 216,321 | 200,000  | 1,380  | 960      |
| ボイラー・建設機械運転工   | 2.40         | 12          | 5            | 186,250 | 250,000  | 0      | 0        |
| 建設・採掘の職業       | 1.31         | 17          | 13           | 206,517 | 203,333  | 0      | 0        |
| 型枠大工、とび工       | 1.00         | 1           | 1            | 0       | 0        | 0      | 0        |
| 大工・左官          | 1.50         | 6           | 4            | 204,700 | 220,000  | 0      | 0        |
| 電気工事、電気配線工     | 2.00         | 2           | 0            | 175,000 | 0        | 0      | 0        |
| 建設・土木作業員       | 1.00         | 8           | 8            | 275,000 | 170,000  | 0      | 0        |
| 運搬・清掃・包装の職業    | 0.49         | 24          | 49           | 174,905 | 233,333  | 992    | 973      |
| 運搬、配達、倉庫作業員    | 0.43         | 3           | 7            | 200,000 | 210,000  | 1,000  | 960      |
| 清掃作業員          | 1.42         | 17          | 12           | 162,358 | 0        | 990    | 970      |
| 包装作業員          | 0.00         | 0           | 0            | 0       | 0        | 0      | 0        |
| 選別作業員、軽作業員     | 0.13         | 4           | 30           | 0       | 280,000  | 0      | 1,000    |

注) 1.新規学校卒業者を除くパート含む常用雇用状況を表示。

2.平成24年3月に、ハローワークで使用する「厚生労働省編職業分類」が改訂されている。

3.分母である有効求職者数が0の場合は、求人倍率が計算できないため、求人数÷1として表示。

4.新規求人賃金は令和6年1月に留萌のハローワークに申し込まれた新規求人の下限賃金の平均額を表示。

5.新規求職希望賃金は令和6年1月に留萌のハローワークに申し込まれた新規求職の希望賃金の平均額を表示。

6.ハローワークインターネットサービスの機能拡充に伴い、令和3年9月以降の数値には、ハローワークに来所せず、オンライン上で求職登録した求職者数が含まれている。

# 【雇用形態別・産業別】有効求人数・新規求人数・充足状況

[令和6年1月内容]

ハローワーク留萌

【雇用形態別】

(単位:人、%)

|                |                | 有効求人数 | 新規求人数 | 充足数 | 充足率 |
|----------------|----------------|-------|-------|-----|-----|
| 常用(パート含む)計     |                | 525   | 200   | 12  | 6.0 |
| ①正社員求人         |                | 262   | 103   | 8   | 7.8 |
| ②パート求人         |                | 178   | 76    | 3   | 3.9 |
| ③契約社員等正社員以外の求人 |                | 85    | 21    | 1   | 4.8 |
| ④派遣求人          |                | 0     | 0     | 0   | -   |
| 構成比            | ①正社員求人         | 49.9  | 51.5  |     |     |
|                | ②パート求人         | 33.9  | 38.0  |     |     |
|                | ③契約社員等正社員以外の求人 | 16.2  | 10.5  |     |     |
|                | ④派遣求人          | 0.0   | 0.0   |     |     |

【新規求人数(パート含む常用)の雇用形態別構成比】

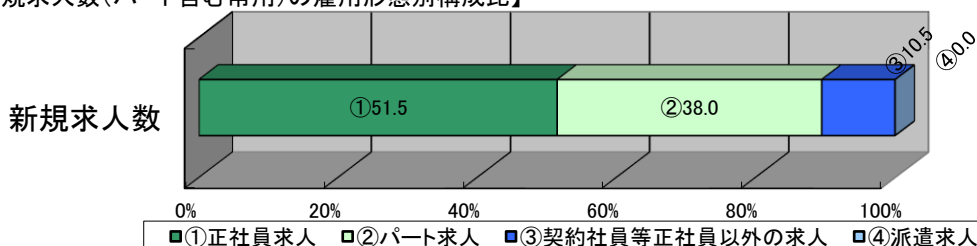

(注)1.新規学校卒業者を除くパート含む常用の雇用状況を表示。

2.③契約社員等正社員以外の求人とは、契約社員、準社員、嘱託等のパートを除く正社員・正職員でないものを計上。

【産業別】

(単位:人、%)

|                     | 有効求人数 | 新規求人数 | 充足数 | 充足率  |
|---------------------|-------|-------|-----|------|
| 産業計                 | 525   | 200   | 12  | 6.0  |
| A、B 農、林、漁業          | 6     | 1     | 0   | 0.0  |
| C 鉱業、砕石業、砂利採取業      | 0     | 0     | 0   | -    |
| D 建設業               | 58    | 27    | 2   | 7.4  |
| E 製造業               | 65    | 21    | 1   | 4.8  |
| 食料品、飲料・たばこ・飼料製造業    | 52    | 14    | 0   | 0.0  |
| プラスチック製品、窯業・土石製品製造業 | 8     | 7     | 1   | 14.3 |
| 金属製品製造業             | 0     | 0     | 0   | -    |
| はん用機械器具、電気機械器具製造業   | 0     | 0     | 0   | -    |
| 輸送用機械器具製造業          | 1     | 0     | 0   | -    |
| その他の製造業             | 4     | 0     | 0   | -    |
| F 電気・ガス・熱供給・水道業     | 1     | 0     | 0   | -    |
| G 情報通信業             | 2     | 1     | 0   | 0.0  |
| H 運輸業、郵便業           | 30    | 6     | 1   | 16.7 |
| I 卸売業、小売業           | 25    | 8     | 1   | 12.5 |
| J 金融業、保険業           | 3     | 0     | 0   | -    |
| K 不動産業、物品賃貸業        | 0     | 0     | 0   | -    |
| L 学術研究、専門・技術サービス業   | 2     | 0     | 0   | -    |
| M 宿泊業、飲食サービス業       | 23    | 6     | 0   | 0.0  |
| N 生活関連サービス業、娯楽業     | 16    | 6     | 0   | 0.0  |
| O 教育、学習支援業          | 0     | 0     | 0   | -    |
| P 医療、福祉             | 223   | 108   | 3   | 2.8  |
| Q 複合サービス事業          | 2     | 0     | 0   | -    |
| R サービス業(他に分類されないもの) | 53    | 9     | 3   | 33.3 |
| S、T 公務・その他          | 16    | 7     | 1   | 14.3 |

(注)1.新規学校卒業者を除きパート含む常用の雇用状況を表示。