

【職業別】求人・求職バランスシート(パート除く常用)

ハローワーク留萌
パート除く常用

[令和6年2月内容]

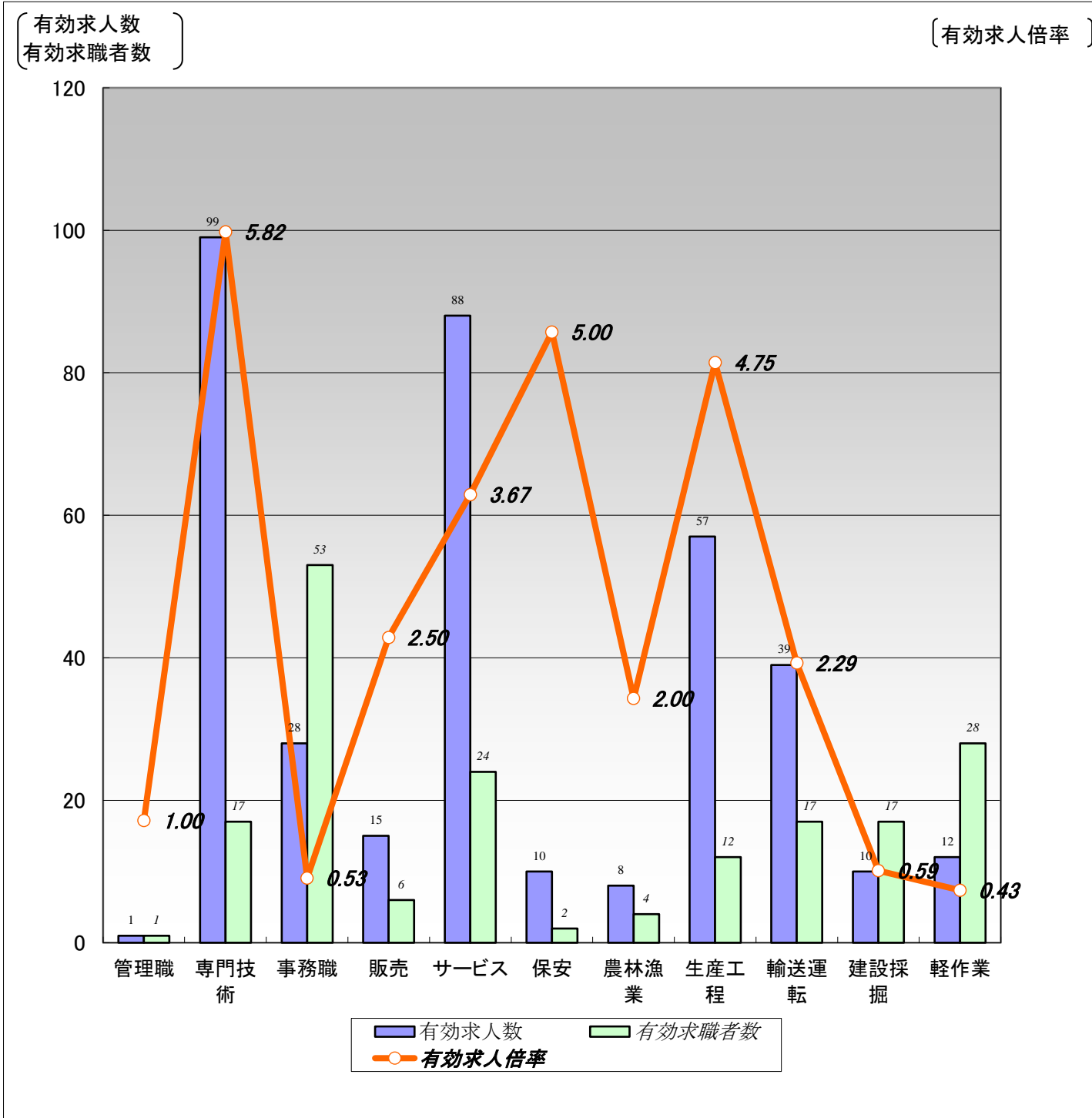

	職業計	管理職	専門技術	事務職	販売	サービス	保安	農林漁業	生産工程	輸送運転	建設採掘	軽作業
有効求人人数	367	1	99	28	15	88	10	8	57	39	10	12
有効求職者数	209	1	17	53	6	24	2	4	12	17	17	28
有効求人倍率	1.76	1.00	5.82	0.53	2.50	3.67	5.00	2.00	4.75	2.29	0.59	0.43

(注) 1.パート、新規学校卒業者を除く常用雇用状況を表示。

2.有効求人倍率は、有効求人人数÷有効求職者数で、求職者1人あたりの求人数を表す。

また、分母である有効求職者数が0の場合は、求人倍率が計算できないため、求人数÷1として表示。

3.ハローワークインターネットサービスの機能拡充に伴い、令和3年9月以降の数値には、ハローワークに来所せず、オンライン上で求職登録した求職者数が含まれている。

【職業別】求人・求職・賃金状況(パート除く常用)

ハローワーク留萌

(単位:人、倍、円)

[令和6年2月内容]

	新規求人数	月間 有効求人数	新規求職 申込件数	月間 有効求職者数	有効求人倍率	新規求人賃金	新規求職 希望賃金
職業計	111	367	47	209	1.76	204,865	190,233
管理的職業	0	1	1	1	1.00	0	250,000
専門的・技術的職業	28	99	5	17	5.82	202,395	183,333
開発・製造技術者	0	5	0	0	5.00	0	0
建築・土木・測量技術者	11	31	1	1	31.00	195,780	200,000
情報処理・通信技術者	0	0	0	2	0.00	0	0
医師、薬剤師等	0	1	0	0	1.00	0	0
看護師、保健師等	7	29	1	4	7.25	217,800	0
医療技術者、栄養士等	1	10	0	4	2.50	210,000	0
保育士、福祉相談員等	9	23	1	2	11.50	195,620	200,000
事務的職業	9	28	17	53	0.53	188,178	164,375
一般事務員	7	20	15	50	0.40	170,514	159,286
会計・経理事務員	1	5	1	1	5.00	240,000	150,000
営業・販売事務員	0	0	1	1	0.00	0	250,000
販売の職業	6	15	1	6	2.50	217,400	250,000
販売店員、訪問販売員	3	8	0	5	1.60	196,667	0
保険外交員、サービス外交員	0	0	0	0	0.00	0	0
営業員	3	7	1	1	7.00	238,133	250,000
サービスの職業	24	88	7	24	3.67	173,845	185,714
ホームヘルパー、ケアワーカー	17	60	3	10	6.00	170,248	236,667
看護助手、歯科助手等	0	8	1	1	8.00	0	130,000
調理人、調理見習	2	9	2	5	1.80	187,500	150,000
給仕、接客サービス員	2	6	0	4	1.50	185,000	0
マンション、駐車場等管理人	0	0	0	1	0.00	0	0
保安の職業	0	10	0	2	5.00	0	0
警備員	0	10	0	2	5.00	0	0
農林漁業の職業	2	8	0	4	2.00	240,800	0
生産工程の職業	26	57	0	12	4.75	216,389	0
生産機械制御・監視員	0	0	0	0	0.00	0	0
金属加工、溶接・溶断工	6	7	0	1	7.00	227,500	0
その他の製造加工作業員	8	33	0	8	4.13	208,657	0
機械組立工	0	0	0	1	0.00	0	0
整備工・修理工	8	13	0	2	6.50	216,800	0
製品検査工	0	0	0	0	0.00	0	0
塗装、CADオペレーター	4	4	0	0	4.00	220,000	0
輸送・機械運転の職業	13	39	2	17	2.29	231,900	250,000
自動車運転手	8	25	1	8	3.13	231,533	300,000
ボイラー・建設機械運転工	5	12	1	6	2.00	232,450	200,000
建設・採掘の職業	0	10	6	17	0.59	0	225,000
型枠大工、とび工	0	1	1	2	0.50	0	250,000
大工・左官	0	4	2	6	0.67	0	225,000
電気工事、電気配線工	0	2	0	0	2.00	0	0
建設・土木作業員	0	3	3	9	0.33	0	216,667
運搬・清掃・包装の職業	3	12	4	28	0.43	216,000	200,000
運搬、配達、倉庫作業員	1	3	1	6	0.50	230,000	300,000
清掃作業員	0	5	3	7	0.71	0	166,667
包装作業員	0	0	0	0	0.00	0	0
選別作業員、軽作業員	2	4	0	15	0.27	209,000	0

注) 1.パート、新規学校卒業者を除く常用雇用状況を表示。

2.平成24年3月に、ハローワークで使用する「厚生労働省編職業分類」が改訂されている。

3.分母である有効求職者数が0の場合は、求人倍率が計算できないため、求人数÷1として表示。

4.新規求人賃金は令和6年2月に留萌のハローワークに申し込まれた新規求人の下限賃金の平均額を表示。

5.新規求職希望賃金は令和6年2月に留萌のハローワークに申し込まれた新規求職の希望賃金の平均額を表示。

6.ハローワークインターネットサービスの機能拡充に伴い、令和3年9月以降の数値には、ハローワークに来所せず、オンライン上で求職登録した求職者数が含まれている。

【職業別】求人・求職バランスシート(常用パート)

ハローワーク留萌
常用パート

[令和6年2月内容]

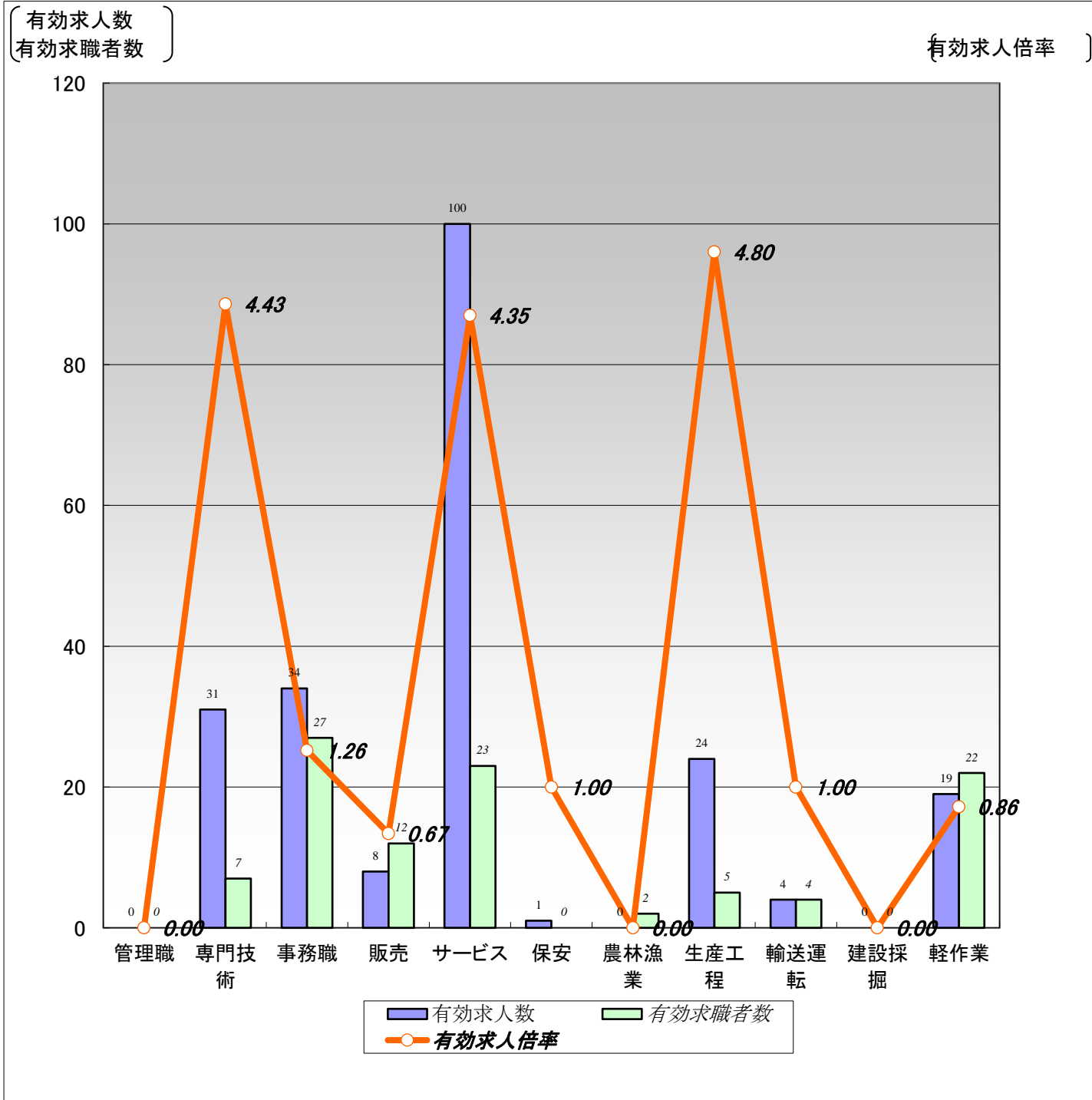

	職業計	管理職	専門技術	事務職	販売	サービス	保安	農林漁業	生産工程	輸送運転	建設採掘	軽作業
有効求人人数	221	0	31	34	8	100	1	0	24	4	0	19
有効求職者数	121	0	7	27	12	23	0	2	5	4	0	22
有効求人倍率	1.83	0.00	4.43	1.26	0.67	4.35	1.00	0.00	4.80	1.00	0.00	0.86

(注)1.新規学校卒業者を除く常用的パート雇用状況を表示。

2.有効求人倍率は、有効求人人数÷有効求職者数で、求職者1人あたりの求人数を表す。

また、分母である有効求職者数が0の場合は、求人倍率が計算できないため、求人数÷1として表示。

3.ハローワークインターネットサービスの機能拡充に伴い、令和3年9月以降の数値には、ハローワークに来所せず、オンライン上で求職登録した求職者数が含まれている。

【職業別】求人・求職・賃金状況(常用パート)

ハローワーク留萌

(単位:人、倍、円)

[令和6年2月内容]

	新規求人数	月間 有効求人数	新規求職 申込件数	月間 有効求職者数	有効求人倍率	新規求人賃金	新規求職 希望賃金
職業計	84	221	26	121	1.83	1,073	999
管理的職業	0	0	0	0	0.00	0	0
専門的・技術的職業	12	31	3	7	4.43	1,364	1,153
開発・製造技術者	0	0	0	0	0.00	0	0
建築・土木・測量技術者	0	0	0	0	0.00	0	0
情報処理・通信技術者	0	0	0	0	0.00	0	0
医師、薬剤師等	1	1	0	0	1.00	2,200	0
看護師、保健師等	5	17	1	2	8.50	1,300	1,500
医療技術者、栄養士等	1	5	0	1	5.00	1,200	0
保育士、福祉相談員等	4	4	2	3	1.33	980	980
事務的職業	24	34	10	27	1.26	1,016	988
一般事務員	23	33	10	26	1.27	1,016	988
会計・経理事務員	1	1	0	0	1.00	1,015	0
営業・販売事務員	0	0	0	0	0.00	0	0
販売の職業	4	8	1	12	0.67	1,063	0
販売店員、訪問販売員	4	8	1	12	0.67	1,063	0
保険外交員、サービス外交員	0	0	0	0	0.00	0	0
営業員	0	0	0	0	0.00	0	0
サービスの職業	31	100	4	23	4.35	1,035	980
ホームヘルパー、ケアワーカー	11	47	2	8	5.88	980	1,000
看護助手、歯科助手等	2	14	0	0	14.00	1,005	0
調理人、調理見習	8	16	1	8	2.00	978	960
給仕、接客サービス員	5	9	1	4	2.25	995	960
マンション、駐車場等管理人	0	1	0	0	1.00	0	0
保安の職業	1	1	0	0	1.00	960	0
警備員	1	1	0	0	1.00	960	0
農林漁業の職業	0	0	0	2	0.00	0	0
生産工程の職業	2	24	2	5	4.80	1,100	960
生産機械制御・監視員	0	0	0	0	0.00	0	0
金属加工、溶接・溶断工	0	0	0	0	0.00	0	0
その他の製造加工作業員	2	24	2	5	4.80	1,100	960
機械組立工	0	0	0	0	0.00	0	0
整備工・修理工	0	0	0	0	0.00	0	0
製品検査工	0	0	0	0	0.00	0	0
塗装、CADオペレーター	0	0	0	0	0.00	0	0
輸送、機械運転の職業	2	4	2	4	1.00	960	980
自動車運転手	2	3	2	4	0.75	960	980
ボイラー・建設機械運転工	0	1	0	0	1.00	0	0
建設・採掘の職業	0	0	0	0	0.00	0	0
型枠大工、とび工	0	0	0	0	0.00	0	0
大工・左官	0	0	0	0	0.00	0	0
電気工事、電気配線工	0	0	0	0	0.00	0	0
建設・土木作業員	0	0	0	0	0.00	0	0
運搬・清掃・包装の職業	8	19	1	22	0.86	992	960
運搬、配達、倉庫作業員	0	1	0	2	0.50	0	0
清掃作業員	5	14	0	6	2.33	960	0
包装作業員	0	0	0	0	0.00	0	0
選別作業員、軽作業員	3	4	1	14	0.29	1,023	960

注) 1.新規学校卒業者を除く常用的パート雇用状況を表示。

2.平成24年3月に、ハローワークで使用する「厚生労働省編職業分類」が改訂されている。

3.分母である有効求職者数が0の場合は、求人倍率が計算できないため、求人数÷1として表示。

4.新規求人賃金は令和6年2月に留萌のハローワークに申し込まれた新規求人の下限賃金の平均額を表示。

5.新規求職希望賃金は令和6年2月に留萌のハローワークに申し込まれた新規求職の希望賃金の平均額を表示。

6.ハローワークインターネットサービスの機能拡充に伴い、令和3年9月以降の数値には、ハローワークに来所せず、オンライン上で求職登録した求職者数が含まれている。

【職業別】求人・求職バランスシート(パート含む常用)

ハローワーク留萌
パート含む常用

[令和6年2月内容]

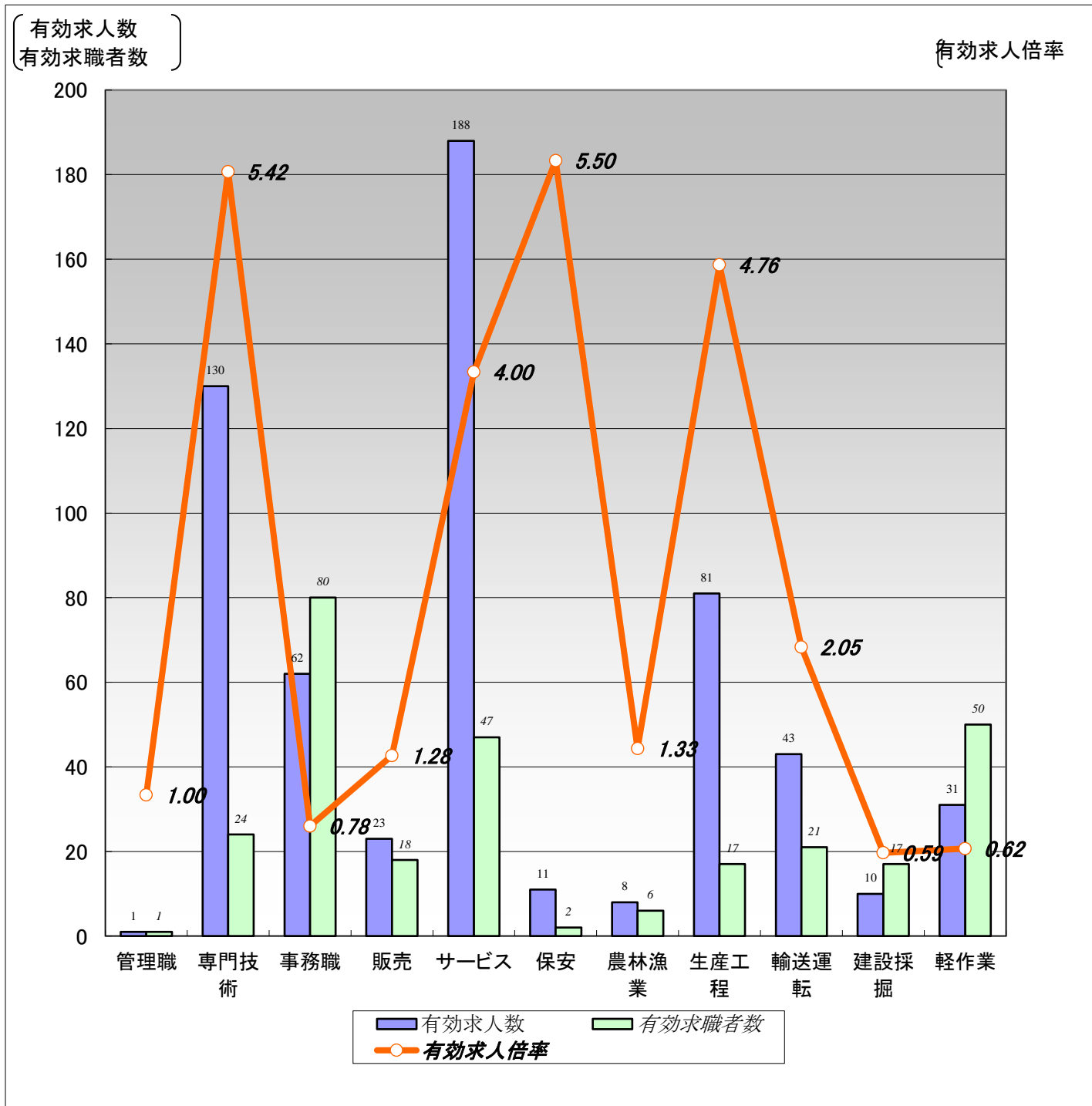

	職業計	管理職	専門技術	事務職	販売	サービス	保安	農林漁業	生産工程	輸送運転	建設採掘	軽作業
有効求人人数	588	1	130	62	23	188	11	8	81	43	10	31
有効求職者数	330	1	24	80	18	47	2	6	17	21	17	50
有効求人倍率	1.78	1.00	5.42	0.78	1.28	4.00	5.50	1.33	4.76	2.05	0.59	0.62

(注)1.新規学校卒業者を除くパート含む常用雇用状況を表示。

2.有効求人倍率は、有効求人人数÷有効求職者数で、求職者1人あたりの求人数を表す。

また、分母である有効求職者数が0の場合は、求人倍率が計算できないため、求人数÷1として表示。

3.ハローワークインターネットサービスの機能拡充に伴い、令和3年9月以降の数値には、ハローワークに来所せず、オンライン上で求職登録した求職者数が含まれている。

【職業別】求人・求職・賃金状況(パート含む常用)

ハローワーク留萌

(単位:人、倍、円)

[令和6年2月内容]

	月間有効 求人倍率	月間有効 求人数	月間有効 求職者数	一般		パート	
				新規求人賃金	新規求職希望賃金	新規求人賃金	新規求職希望賃金
職業計	1.78	588	330	204,865	190,233	1,073	999
管理的職業	1.00	1	1	0	250,000	0	0
専門的・技術的職業	5.42	130	24	202,395	183,333	1,364	1,153
開発・製造技術者	5.00	5	0	0	0	0	0
建築・土木・測量技術者	31.00	31	1	195,780	200,000	0	0
情報処理・通信技術者	0.00	0	2	0	0	0	0
医師、薬剤師等	2.00	2	0	0	0	2,200	0
看護師、保健師等	7.67	46	6	217,800	0	1,300	1,500
医療技術者、栄養士等	3.00	15	5	210,000	0	1,200	0
保育士、福祉相談員等	5.40	27	5	195,620	200,000	980	980
事務的職業	0.78	62	80	188,178	164,375	1,016	988
一般事務員	0.70	53	76	170,514	159,286	1,016	988
会計・経理事務員	6.00	6	1	240,000	150,000	1,015	0
営業・販売事務員	0.00	0	1	0	250,000	0	0
販売の職業	1.28	23	18	217,400	250,000	1,063	0
販売店員、訪問販売員	0.94	16	17	196,667	0	1,063	0
保険外交員、サービス外交員	0.00	0	0	0	0	0	0
営業員	7.00	7	1	238,133	250,000	0	0
サービスの職業	4.00	188	47	173,845	185,714	1,035	980
ホームヘルパー、ケアワーカー	5.94	107	18	170,248	236,667	980	1,000
看護助手、歯科助手等	22.00	22	1	0	130,000	1,005	0
調理人、調理見習	1.92	25	13	187,500	150,000	978	960
給仕、接客サービス員	1.88	15	8	185,000	0	995	960
マンション、駐車場等管理人	1.00	1	1	0	0	0	0
保安の職業	5.50	11	2	0	0	960	0
警備員	5.50	11	2	0	0	960	0
農林漁業の職業	1.33	8	6	240,800	0	0	0
生産工程の職業	4.76	81	17	216,389	0	1,100	960
生産機械制御・監視員	0.00	0	0	0	0	0	0
金属加工、溶接・溶断工	7.00	7	1	227,500	0	0	0
その他の製造加工作業員	4.38	57	13	208,657	0	1,100	960
機械組立工	0.00	0	1	0	0	0	0
整備工・修理工	6.50	13	2	216,800	0	0	0
製品検査工	0.00	0	0	0	0	0	0
塗装、CADオペレーター	4.00	4	0	220,000	0	0	0
輸送、機械運転の職業	2.05	43	21	231,900	250,000	960	980
自動車運転手	2.33	28	12	231,533	300,000	960	980
ボイラー・建設機械運転工	2.17	13	6	232,450	200,000	0	0
建設・採掘の職業	0.59	10	17	0	225,000	0	0
型枠大工、とび工	0.50	1	2	0	250,000	0	0
大工・左官	0.67	4	6	0	225,000	0	0
電気工事、電気配線工	2.00	2	0	0	0	0	0
建設・土木作業員	0.33	3	9	0	216,667	0	0
運搬・清掃・包装の職業	0.62	31	50	216,000	200,000	992	960
運搬、配達、倉庫作業員	0.50	4	8	230,000	300,000	0	0
清掃作業員	1.46	19	13	0	166,667	960	0
包装作業員	0.00	0	0	0	0	0	0
選別作業員、軽作業員	0.28	8	29	209,000	0	1,023	960

注) 1.新規学校卒業者を除くパート含む常用雇用状況を表示。

2.平成24年3月に、ハローワークで使用する「厚生労働省編職業分類」が改訂されている。

3.分母である有効求職者数が0の場合は、求人倍率が計算できないため、求人数÷1として表示。

4.新規求人賃金は令和6年2月に留萌のハローワークに申し込まれた新規求人の下限賃金の平均額を表示。

5.新規求職希望賃金は令和6年2月に留萌のハローワークに申し込まれた新規求職の希望賃金の平均額を表示。

6.ハローワークインターネットサービスの機能拡充に伴い、令和3年9月以降の数値には、ハローワークに来所せず、オンライン上で求職登録した求職者数が含まれている。

【雇用形態別・産業別】有効求人数・新規求人数・充足状況

[令和6年2月内容]

ハローワーク留萌

【雇用形態別】

(単位:人、%)

		有効求人数	新規求人数	充足数	充足率
常用(パート含む)計		588	195	28	14.4
①正社員求人		276	96	9	9.4
②パート求人		221	84	14	16.7
③契約社員等正社員以外の求人		91	15	5	33.3
④派遣求人		0	0	0	-
構成比	①正社員求人	46.9	49.2		
	②パート求人	37.6	43.1		
	③契約社員等正社員以外の求人	15.5	7.7		
	④派遣求人	0.0	0.0		

【新規求人数(パート含む常用)の雇用形態別構成比】

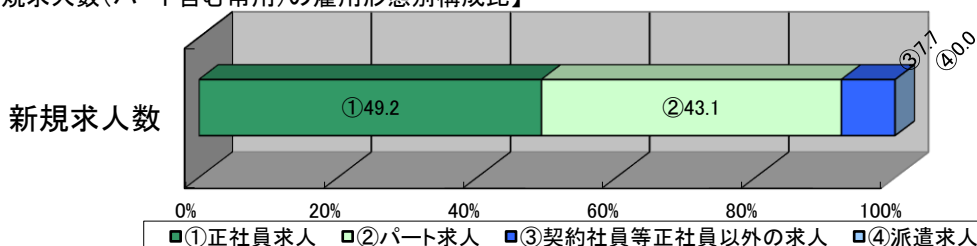

(注)1.新規学校卒業者を除くパート含む常用の雇用状況を表示。

2.③契約社員等正社員以外の求人とは、契約社員、準社員、嘱託等のパートを除く正社員・正職員でないものを計上。

【産業別】

(単位:人、%)

	有効求人数	新規求人数	充足数	充足率
産業計	588	195	28	14.4
A、B 農、林、漁業	6	2	0	0.0
C 鉱業、砕石業、砂利採取業	0	0	0	-
D 建設業	49	12	1	8.3
E 製造業	67	12	4	33.3
食料品、飲料・たばこ・飼料製造業	57	7	4	57.1
プラスチック製品、窯業・土石製品製造業	6	1	0	0.0
金属製品製造業	0	0	0	-
はん用機械器具、電気機械器具製造業	0	0	0	-
輸送用機械器具製造業	0	0	0	-
その他の製造業	4	4	0	0.0
F 電気・ガス・熱供給・水道業	2	1	0	0.0
G 情報通信業	1	0	0	-
H 運輸業、郵便業	36	15	1	6.7
I 卸売業、小売業	34	16	2	12.5
J 金融業、保険業	3	1	0	0.0
K 不動産業、物品賃貸業	0	0	0	-
L 学術研究、専門・技術サービス業	4	2	0	0.0
M 宿泊業、飲食サービス業	28	16	0	0.0
N 生活関連サービス業、娯楽業	19	7	0	0.0
O 教育、学習支援業	0	0	0	-
P 医療、福祉	247	63	8	12.7
Q 複合サービス事業	0	0	0	-
R サービス業(他に分類されないもの)	52	19	3	15.8
S、T 公務・その他	40	29	9	31.0

(注)1.新規学校卒業者を除きパート含む常用の雇用状況を表示。