

【職業別】求人・求職バランスシート(パート除く常用)

ハローワーク留萌
パート除く常用

[令和6年3月内容]

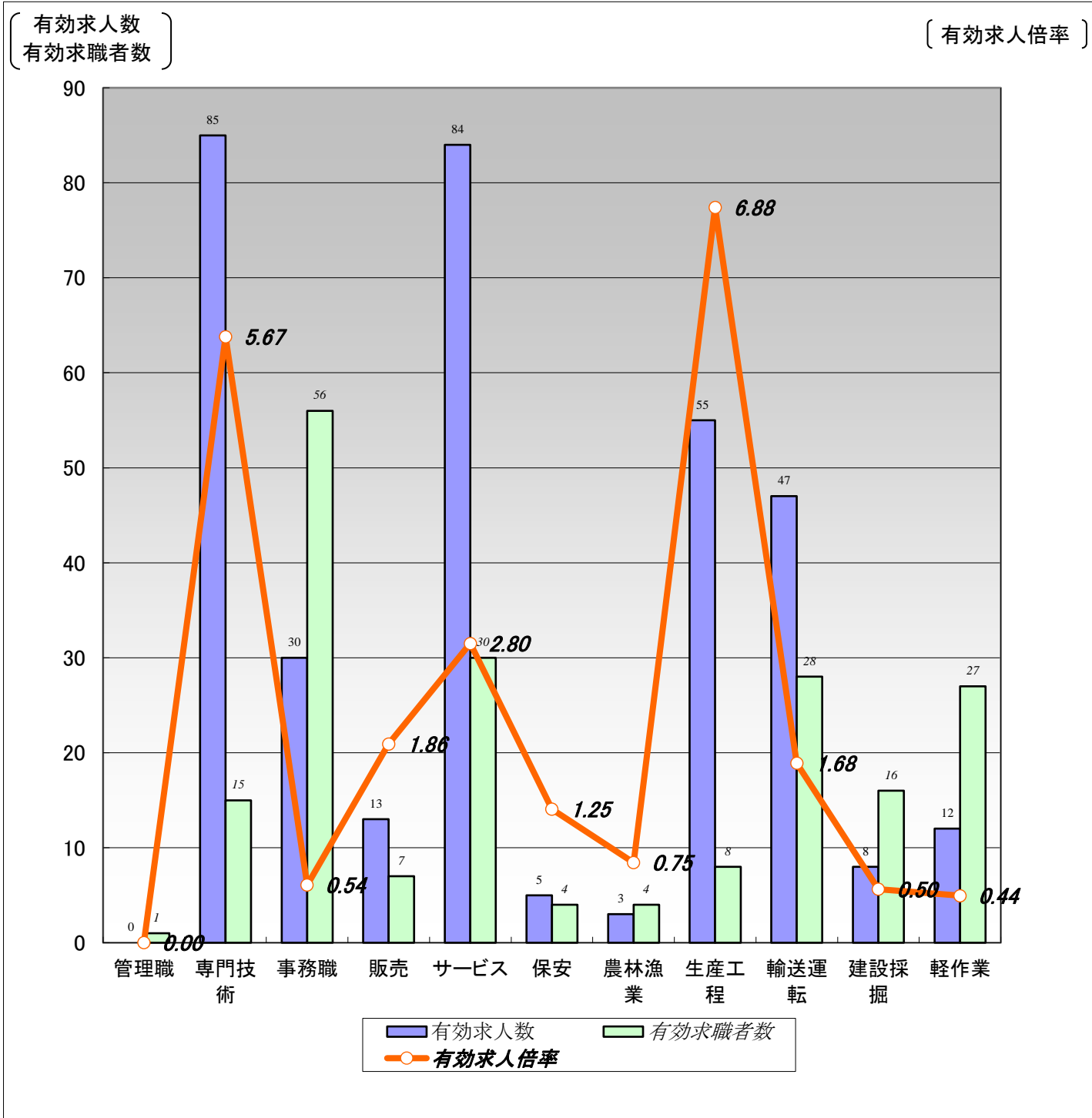

	職業計	管理職	専門技術	事務職	販売	サービス	保安	農林漁業	生産工程	輸送運転	建設採掘	軽作業
有効求人数	342	0	85	30	13	84	5	3	55	47	8	12
有効求職者数	219	1	15	56	7	30	4	4	8	28	16	27
有効求人倍率	1.56	0.00	5.67	0.54	1.86	2.80	1.25	0.75	6.88	1.68	0.50	0.44

(注) 1.パート、新規学校卒業者を除く常用雇用状況を表示。

2.有効求人倍率は、有効求人数÷有効求職者数で、求職者1人あたりの求人数を表す。

また、分母である有効求職者数が0の場合は、求人倍率が計算できないため、求人数÷1として表示。

3.ハローワークインターネットサービスの機能拡充に伴い、令和3年9月以降の数値には、ハローワークに来所せず、オンライン上で求職登録した求職者数が含まれている。

【職業別】求人・求職・賃金状況(パート除く常用)

ハローワーク留萌

(単位:人、倍、円)

[令和6年3月内容]

	新規求人数	月間 有効求人数	新規求職 申込件数	月間 有効求職者数	有効求人倍率	新規求人賃金	新規求職 希望賃金
職業計	127	342	68	219	1.56	216,000	186,615
管理的職業	0	0	0	1	0.00	0	0
専門的・技術的職業	23	85	2	15	5.67	265,688	216,667
開発・製造技術者	0	3	0	0	3.00	0	0
建築・土木・測量技術者	5	24	0	1	24.00	207,600	0
情報処理・通信技術者	0	0	0	2	0.00	0	0
医師、薬剤師等	5	5	0	0	5.00	479,167	0
看護師、保健師等	4	24	2	4	6.00	208,800	225,000
医療技術者、栄養士等	3	8	0	3	2.67	245,000	0
保育士、福祉相談員等	5	20	0	2	10.00	219,930	0
事務的職業	15	30	21	56	0.54	192,802	174,000
一般事務員	11	22	19	52	0.42	172,603	172,632
会計・経理事務員	1	3	0	1	3.00	300,000	0
営業・販売事務員	0	0	1	2	0.00	0	200,000
販売の職業	2	13	2	7	1.86	175,000	170,000
販売店員、訪問販売員	0	6	2	6	1.00	0	170,000
保険外交員、サービス外交員	0	0	0	0	0.00	0	0
営業員	2	7	0	1	7.00	175,000	0
サービスの職業	33	84	11	30	2.80	170,592	197,000
ホームヘルパー、ケアワーカー	29	66	7	14	4.71	170,971	190,000
看護助手、歯科助手等	2	6	0	0	6.00	161,000	0
調理人、調理見習	2	5	3	7	0.71	174,500	195,000
給仕、接客サービス員	0	4	1	5	0.80	0	250,000
マンション、駐車場等管理人	0	0	0	1	0.00	0	0
保安の職業	5	5	3	4	1.25	220,000	180,000
警備員	5	5	3	4	1.25	220,000	180,000
農林漁業の職業	0	3	1	4	0.75	0	100,000
生産工程の職業	16	55	1	8	6.88	184,200	150,000
生産機械制御・監視員	0	0	0	0	0.00	0	0
金属加工、溶接・溶断工	0	6	0	0	6.00	0	0
その他の製造加工作業員	11	30	1	5	6.00	187,057	150,000
機械組立工	0	0	0	1	0.00	0	0
整備工・修理工	5	15	0	2	7.50	180,200	0
製品検査工	0	0	0	0	0.00	0	0
塗装、CADオペレーター	0	4	0	0	4.00	0	0
輸送・機械運転の職業	22	47	13	28	1.68	256,727	186,667
自動車運転手	17	32	10	17	1.88	240,644	173,333
ボイラー・建設機械運転工	5	13	2	7	1.86	309,000	190,000
建設・採掘の職業	1	8	5	16	0.50	260,000	246,000
型枠大工、とび工	1	1	0	1	1.00	260,000	0
大工・左官	0	4	1	6	0.67	0	250,000
電気工事、電気配線工	0	2	0	0	2.00	0	0
建設・土木作業員	0	1	4	9	0.11	0	245,000
運搬・清掃・包装の職業	10	12	6	27	0.44	174,127	176,000
運搬、配達、倉庫作業員	4	4	2	5	0.80	179,133	200,000
清掃作業員	5	6	0	5	1.20	154,941	0
包装作業員	0	0	0	0	0.00	0	0
選別作業員、軽作業員	1	2	4	17	0.12	216,666	160,000

注) 1.パート、新規学校卒業者を除く常用雇用状況を表示。

2.平成24年3月に、ハローワークで使用する「厚生労働省編職業分類」が改訂されている。

3.分母である有効求職者数が0の場合は、求人倍率が計算できないため、求人数÷1として表示。

4.新規求人賃金は令和6年3月に留萌のハローワークに申し込まれた新規求人の下限賃金の平均額を表示。

5.新規求職希望賃金は令和6年3月に留萌のハローワークに申し込まれた新規求職の希望賃金の平均額を表示。

6.ハローワークインターネットサービスの機能拡充に伴い、令和3年9月以降の数値には、ハローワークに来所せず、オンライン上で求職登録した求職者数が含まれている。

【職業別】求人・求職バランスシート(常用パート)

ハローワーク留萌
常用パート

[令和6年3月内容]

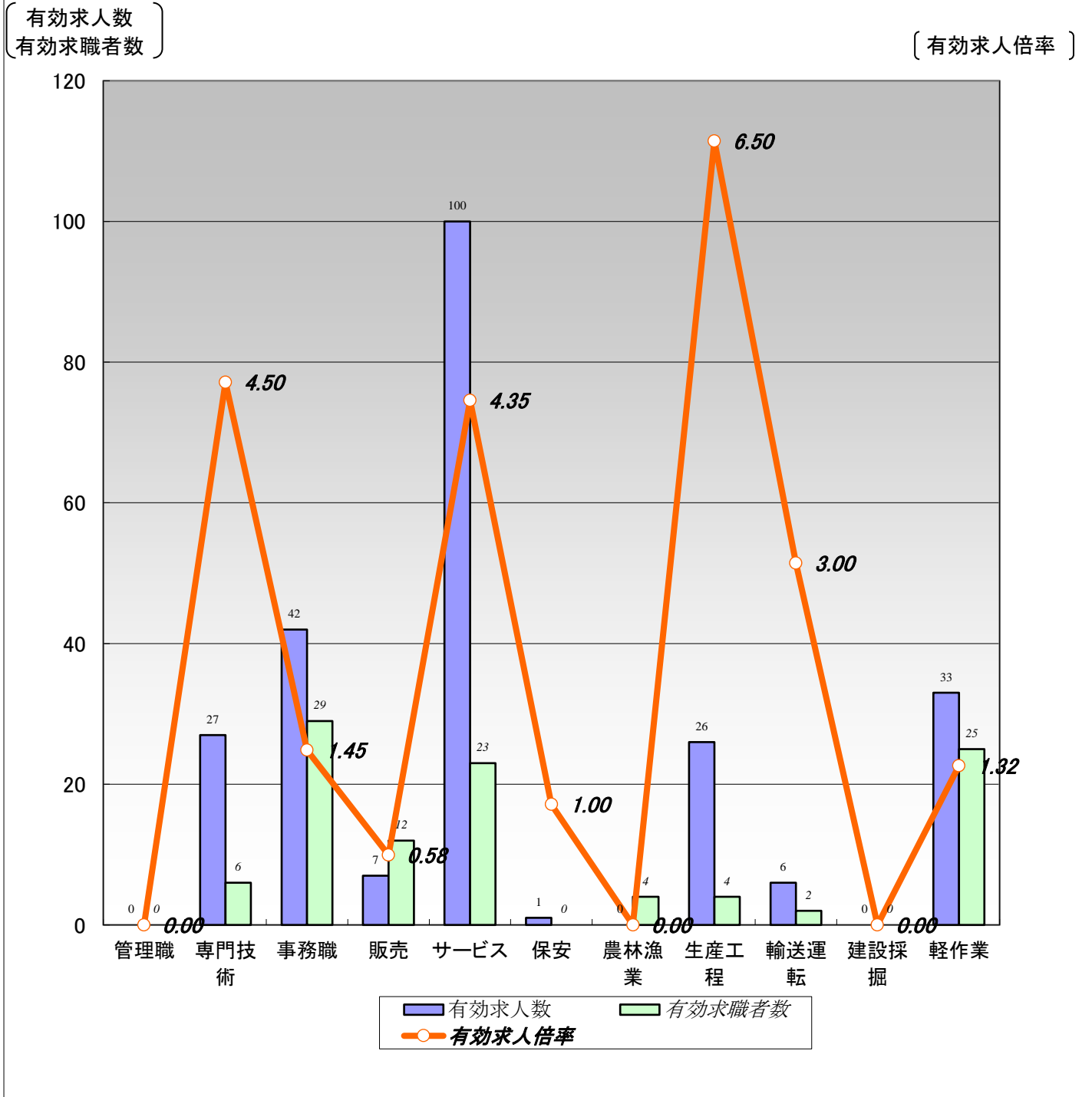

	職業計	管理職	専門技術	事務職	販売	サービス	保安	農林漁業	生産工程	輸送運転	建設採掘	軽作業
有効求人人数	242	0	27	42	7	100	1	0	26	6	0	33
有効求職者数	123	0	6	29	12	23	0	4	4	2	0	25
有効求人倍率	1.97	0.00	4.50	1.45	0.58	4.35	1.00	0.00	6.50	3.00	0.00	1.32

- (注) 1.新規学校卒業者を除く常用的パート雇用状況を表示。
 2.有効求人倍率は、有効求人人数÷有効求職者数で、求職者1人あたりの求人数を表す。
 また、分母である有効求職者数が0の場合は、求人倍率が計算できないため、求人数÷1として表示。
 3.ハローワークインターネットサービスの機能拡充に伴い、令和3年9月以降の数値には、ハローワークに来所せず、オンライン上で求職登録した求職者数が含まれている。

【職業別】求人・求職・賃金状況(常用パート)

ハローワーク留萌

(単位:人、倍、円)

[令和6年3月内容]

	新規求人数	月間 有効求人数	新規求職 申込件数	月間 有効求職者数	有効求人倍率	新規求人賃金	新規求職 希望賃金
職業計	98	242	33	123	1.97	1,045	1,001
管理的職業	0	0	0	0	0.00	0	0
専門的・技術的職業	7	27	2	6	4.50	1,277	1,130
開発・製造技術者	0	0	0	0	0.00	0	0
建築・土木・測量技術者	0	0	0	0	0.00	0	0
情報処理・通信技術者	0	0	0	0	0.00	0	0
医師、薬剤師等	0	1	0	0	1.00	0	0
看護師、保健師等	3	13	1	2	6.50	1,530	1,300
医療技術者、栄養士等	0	4	0	1	4.00	0	0
保育士、福祉相談員等	4	8	1	2	4.00	1,087	960
事務的職業	15	42	12	29	1.45	994	1,015
一般事務員	13	39	12	28	1.39	1,000	1,015
会計・経理事務員	0	1	0	0	1.00	0	0
営業・販売事務員	1	1	0	0	1.00	960	0
販売の職業	0	7	2	12	0.58	0	960
販売店員、訪問販売員	0	7	2	12	0.58	0	960
保険外交員、サービス外交員	0	0	0	0	0.00	0	0
営業員	0	0	0	0	0.00	0	0
サービスの職業	33	100	5	23	4.35	996	976
ホームヘルパー、ケアワーカー	11	44	2	9	4.89	1,009	960
看護助手、歯科助手等	7	13	0	0	13.00	972	0
調理人、調理見習	9	21	0	5	4.20	992	0
給仕、接客サービス員	2	7	2	5	1.40	960	980
マンション、駐車場等管理人	1	1	1	1	1.00	960	1,000
保安の職業	0	1	0	0	1.00	0	0
警備員	0	1	0	0	1.00	0	0
農林漁業の職業	0	0	2	4	0.00	0	1,080
生産工程の職業	22	26	1	4	6.50	1,037	960
生産機械制御・監視員	0	0	0	0	0.00	0	0
金属加工、溶接・溶断工	0	0	0	0	0.00	0	0
その他の製造加工作業員	20	24	1	4	6.00	960	960
機械組立工	0	0	0	0	0.00	0	0
整備工・修理工	0	0	0	0	0.00	0	0
製品検査工	0	0	0	0	0.00	0	0
塗装、CADオペレーター	2	2	0	0	2.00	1,500	0
輸送、機械運転の職業	3	6	0	2	3.00	993	0
自動車運転手	2	5	0	2	2.50	965	0
ボイラー・建設機械運転工	1	1	0	0	1.00	1,050	0
建設・採掘の職業	0	0	0	0	0.00	0	0
型枠大工、とび工	0	0	0	0	0.00	0	0
大工・左官	0	0	0	0	0.00	0	0
電気工事、電気配線工	0	0	0	0	0.00	0	0
建設・土木作業員	0	0	0	0	0.00	0	0
運搬・清掃・包装の職業	18	33	7	25	1.32	1,092	966
運搬、配達、倉庫作業員	1	2	0	1	2.00	1,000	0
清掃作業員	5	16	3	9	1.78	1,140	960
包装作業員	0	0	0	0	0.00	0	0
選別作業員、軽作業員	12	15	4	15	1.00	1,074	970

注) 1.新規学校卒業者を除く常用的パート雇用状況を表示。

2.平成24年3月に、ハローワークで使用する「厚生労働省編職業分類」が改訂されている。

3.分母である有効求職者数が0の場合は、求人倍率が計算できないため、求人数÷1として表示。

4.新規求人賃金は令和6年3月に留萌のハローワークに申し込まれた新規求人の下限賃金の平均額を表示。

5.新規求職希望賃金は令和6年3月に留萌のハローワークに申し込まれた新規求職の希望賃金の平均額を表示。

6.ハローワークインターネットサービスの機能拡充に伴い、令和3年9月以降の数値には、ハローワークに来所せず、オンライン上で求職登録した求職者数が含まれている。

【職業別】求人・求職バランスシート(パート含む常用)

ハローワーク留萌
パート含む常用

[令和6年3月内容]

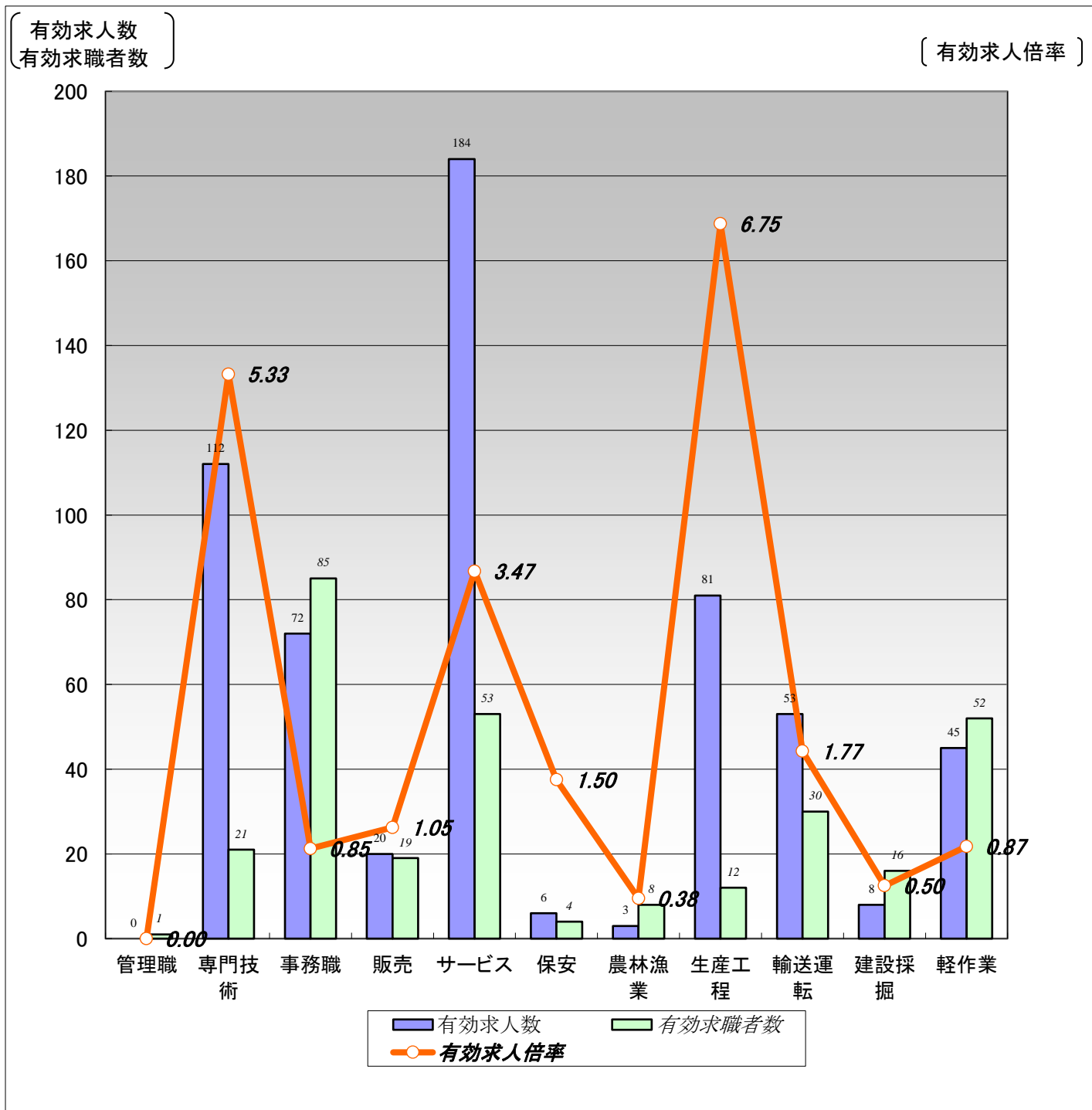

	職業計	管理職	専門技術	事務職	販売	サービス	保安	農林漁業	生産工程	輸送運転	建設採掘	軽作業
有効求人人数	584	0	112	72	20	184	6	3	81	53	8	45
有効求職者数	342	1	21	85	19	53	4	8	12	30	16	52
有効求人倍率	1.71	0.00	5.33	0.85	1.05	3.47	1.50	0.38	6.75	1.77	0.50	0.87

(注)1.新規学校卒業者を除くパート含む常用雇用状況を表示。

2.有効求人倍率は、有効求人人数÷有効求職者数で、求職者1人あたりの求人数を表す。

また、分母である有効求職者数が0の場合は、求人倍率が計算できないため、求人数÷1として表示。

3.ハローワークインターネットサービスの機能拡充に伴い、令和3年9月以降の数値には、ハローワークに来所せず、オンライン上で求職登録した求職者数が含まれている。

【職業別】求人・求職・賃金状況(パート含む常用)

ハローワーク留萌

(単位:人、倍、円)

[令和6年3月内容]

	月間有効 求人倍率	月間有効 求人数	月間有効 求職者数	一般		パート	
				新規求人賃金	新規求職希望賃金	新規求人賃金	新規求職希望賃金
職業計	1.71	584	342	216,000	186,615	1,045	1,001
管理的職業	0.00	0	1	0	0	0	0
専門的・技術的職業	5.33	112	21	265,688	216,667	1,277	1,130
開発・製造技術者	3.00	3	0	0	0	0	0
建築・土木・測量技術者	24.00	24	1	207,600	0	0	0
情報処理・通信技術者	0.00	0	2	0	0	0	0
医師、薬剤師等	6.00	6	0	479,167	0	0	0
看護師、保健師等	6.17	37	6	208,800	225,000	1,530	1,300
医療技術者、栄養士等	3.00	12	4	245,000	0	0	0
保育士、福祉相談員等	7.00	28	4	219,930	0	1,087	960
事務的職業	0.85	72	85	192,802	174,000	994	1,015
一般事務員	0.76	61	80	172,603	172,632	1,000	1,015
会計・経理事務員	4.00	4	1	300,000	0	0	0
営業・販売事務員	0.50	1	2	0	200,000	960	0
販売の職業	1.05	20	19	175,000	170,000	0	960
販売店員、訪問販売員	0.72	13	18	0	170,000	0	960
保険外交員、サービス外交員	0.00	0	0	0	0	0	0
営業員	7.00	7	1	175,000	0	0	0
サービスの職業	3.47	184	53	170,592	197,000	996	976
ホームヘルパー、ケアワーカー	4.78	110	23	170,971	190,000	1,009	960
看護助手、歯科助手等	19.00	19	0	161,000	0	972	0
調理人、調理見習	2.17	26	12	174,500	195,000	992	0
給仕、接客サービス員	1.10	11	10	0	250,000	960	980
マンション、駐車場等管理人	0.50	1	2	0	0	960	1,000
保安の職業	1.50	6	4	220,000	180,000	0	0
警備員	1.50	6	4	220,000	180,000	0	0
農林漁業の職業	0.38	3	8	0	100,000	0	1,080
生産工程の職業	6.75	81	12	184,200	150,000	1,037	960
生産機械制御・監視員	0.00	0	0	0	0	0	0
金属加工、溶接・溶断工	6.00	6	0	0	0	0	0
その他の製造加工作業員	6.00	54	9	187,057	150,000	960	960
機械組立工	0.00	0	1	0	0	0	0
整備工・修理工	7.50	15	2	180,200	0	0	0
製品検査工	0.00	0	0	0	0	0	0
塗装、CADオペレーター	6.00	6	0	0	0	1,500	0
輸送、機械運転の職業	1.77	53	30	256,727	186,667	993	0
自動車運転手	1.95	37	19	240,644	173,333	965	0
ボイラー・建設機械運転工	2.00	14	7	309,000	190,000	1,050	0
建設・採掘の職業	0.50	8	16	260,000	246,000	0	0
型枠大工、とび工	1.00	1	1	260,000	0	0	0
大工・左官	0.67	4	6	0	250,000	0	0
電気工事、電気配線工	2.00	2	0	0	0	0	0
建設・土木作業員	0.11	1	9	0	245,000	0	0
運搬・清掃・包装の職業	0.87	45	52	174,127	176,000	1,092	966
運搬、配達、倉庫作業員	1.00	6	6	179,133	200,000	1,000	0
清掃作業員	1.57	22	14	154,941	0	1,140	960
包装作業員	0.00	0	0	0	0	0	0
選別作業員、軽作業員	0.53	17	32	216,666	160,000	1,074	970

注) 1.新規学校卒業者を除くパート含む常用雇用状況を表示。

2.平成24年3月に、ハローワークで使用する「厚生労働省編職業分類」が改訂されている。

3.分母である有効求職者数が0の場合は、求人倍率が計算できないため、求人数÷1として表示。

4.新規求人賃金は令和6年3月に留萌のハローワークに申し込まれた新規求人の下限賃金の平均額を表示。

5.新規求職希望賃金は令和6年3月に留萌のハローワークに申し込まれた新規求職の希望賃金の平均額を表示。

6.ハローワークインターネットサービスの機能拡充に伴い、令和3年9月以降の数値には、ハローワークに来所せず、オンライン上で求職登録した求職者数が含まれている。

【雇用形態別・産業別】有効求人数・新規求人数・充足状況

[令和6年3月内容]

ハローワーク留萌

【雇用形態別】

(単位:人、%)

		有効求人数	新規求人数	充足数	充足率
常用(パート含む)計		584	225	40	17.8
①正社員求人		269	85	12	14.1
②パート求人		242	98	26	26.5
③契約社員等正社員以外の求人		73	42	2	4.8
④派遣求人		0	0	0	-
構成比	①正社員求人	46.1	37.8		
	②パート求人	41.4	43.6		
	③契約社員等正社員以外の求人	12.5	18.7		
	④派遣求人	0.0	0.0		

【新規求人数(パート含む常用)の雇用形態別構成比】

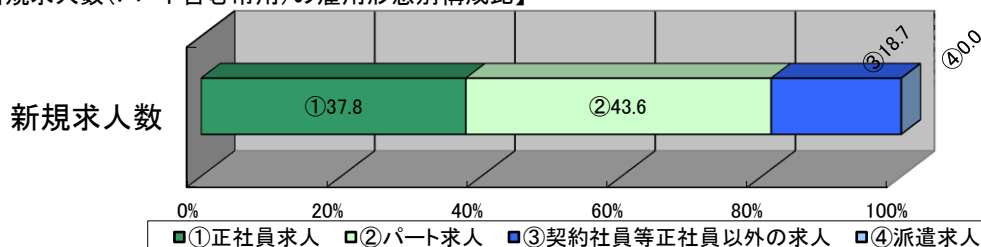

(注)1.新規学校卒業者を除くパート含む常用の雇用状況を表示。

2.③契約社員等正社員以外の求人とは、契約社員、準社員、嘱託等のパートを除く正社員・正職員でないものを計上。

【産業別】

(単位:人、%)

	有効求人数	新規求人数	充足数	充足率
産業計	584	225	40	17.8
A、B 農、林、漁業	6	3	3	100.0
C 鉱業、砕石業、砂利採取業	0	0	0	-
D 建設業	40	5	2	40.0
E 製造業	69	38	1	2.6
食料品、飲料・たばこ・飼料製造業	55	34	1	2.9
プラスチック製品、窯業・土石製品製造業	7	1	0	0.0
金属製品製造業	0	0	0	-
はん用機械器具、電気機械器具製造業	0	0	0	-
輸送用機械器具製造業	3	3	0	0.0
その他の製造業	4	0	0	-
F 電気・ガス・熱供給・水道業	1	0	0	-
G 情報通信業	1	0	0	-
H 運輸業、郵便業	47	26	0	0.0
I 卸売業、小売業	36	14	2	14.3
J 金融業、保険業	3	2	0	0.0
K 不動産業、物品賃貸業	0	0	0	-
L 学術研究、専門・技術サービス業	4	2	1	50.0
M 宿泊業、飲食サービス業	26	6	1	16.7
N 生活関連サービス業、娯楽業	16	3	0	0.0
O 教育、学習支援業	2	2	0	0.0
P 医療、福祉	233	74	10	13.5
Q 複合サービス事業	10	10	0	0.0
R サービス業(他に分類されないもの)	49	24	2	8.3
S、T 公務・その他	41	16	17	106.3

(注)1.新規学校卒業者を除きパート含む常用の雇用状況を表示。