

【職業別】求人・求職バランスシート(パート除く常用)

ハローワーク留萌
パート除く常用

[令和6年4月内容]

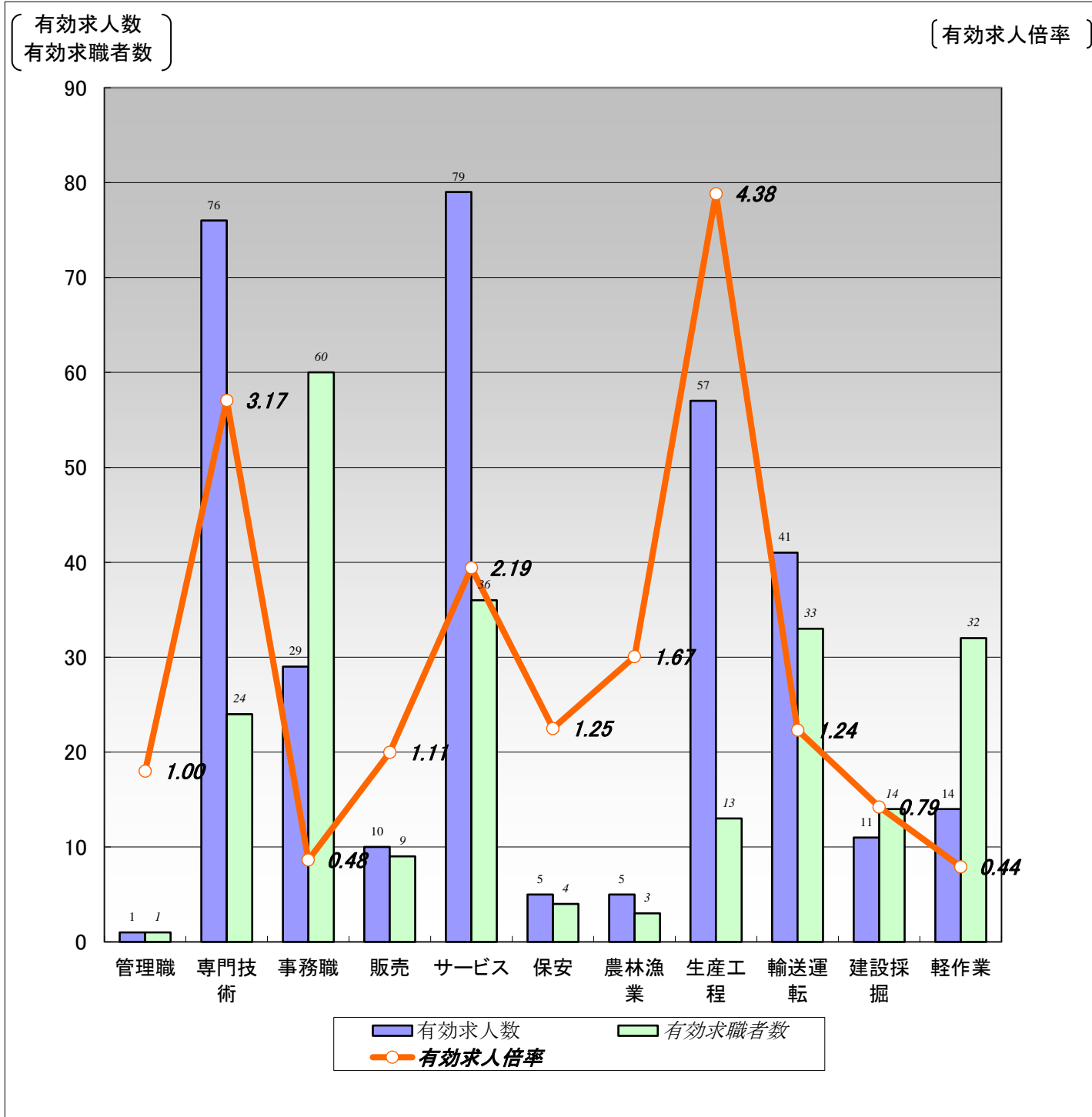

	職業計	管理職	専門技術	事務職	販売	サービス	保安	農林漁業	生産工程	輸送運転	建設採掘	軽作業
有効求人人数	328	1	76	29	10	79	5	5	57	41	11	14
有効求職者数	255	1	24	60	9	36	4	3	13	33	14	32
有効求人倍率	1.29	1.00	3.17	0.48	1.11	2.19	1.25	1.67	4.38	1.24	0.79	0.44

(注)1.パート、新規学校卒業者を除く常用雇用状況を表示。

2.有効求人倍率は、有効求人人数÷有効求職者数で、求職者1人あたりの求人数を表す。

また、分母である有効求職者数が0の場合は、求人倍率が計算できないため、求人数÷1として表示。

3.ハローワークインターネットサービスの機能拡充に伴い、令和3年9月以降の数値には、ハローワークに来所せず、オンライン上で求職登録した求職者数が含まれている。

【職業別】求人・求職・賃金状況(パート除く常用)

ハローワーク留萌
(単位:人、倍、円)

[令和6年4月内容]

	新規求人数	月間 有効求人数	新規求職 申込件数	月間 有効求職者数	有効求人倍率	新規求人賃金	新規求職 希望賃金
職業計	98	328	87	255	1.29	193,761	186,591
管理的職業	1	1	0	1	1.00	280,000	0
専門的・技術的職業	29	76	12	24	3.17	208,088	207,500
開発・製造技術者	3	5	0	0	5.00	248,500	0
建築・土木・測量技術者	6	19	3	4	4.75	212,840	250,000
情報処理・通信技術者	0	0	0	2	0.00	0	0
医師、薬剤師等	0	5	0	0	5.00	0	0
看護師、保健師等	5	14	3	6	2.33	203,425	186,667
医療技術者、栄養士等	4	8	0	1	8.00	205,725	0
保育士、福祉相談員等	11	24	4	6	4.00	199,589	170,000
事務的職業	6	29	19	60	0.48	163,296	158,947
一般事務員	6	23	18	56	0.41	163,296	159,444
会計・経理事務員	0	2	0	0	2.00	0	0
営業・販売事務員	0	0	0	2	0.00	0	0
販売の職業	2	10	2	9	1.11	207,080	175,000
販売店員、訪問販売員	1	4	2	8	0.50	164,160	175,000
保険外交員、サービス外交員	0	0	0	0	0.00	0	0
営業員	1	6	0	1	6.00	250,000	0
サービスの職業	25	79	12	36	2.19	162,400	163,077
ホームヘルパー、ケアワーカー	14	59	5	17	3.47	159,573	174,000
看護助手、歯科助手等	6	8	0	0	8.00	165,833	0
調理人、調理見習	3	5	6	12	0.42	170,500	141,667
給仕、接客サービス員	2	4	0	3	1.33	167,000	150,000
マンション、駐車場等管理人	0	0	1	2	0.00	0	250,000
保安の職業	0	5	2	4	1.25	0	205,000
警備員	0	5	2	4	1.25	0	205,000
農林漁業の職業	3	5	1	3	1.67	213,767	250,000
生産工程の職業	13	57	5	13	4.38	185,530	196,000
生産機械制御・監視員	0	0	0	0	0.00	0	0
金属加工、溶接・溶断工	3	9	0	0	9.00	189,667	0
その他の製造加工作業員	9	30	4	9	3.33	188,060	182,500
機械組立工	0	0	0	1	0.00	0	0
整備工・修理工	1	14	1	3	4.67	163,000	250,000
製品検査工	0	0	0	0	0.00	0	0
塗装、CADオペレーター	0	4	0	0	4.00	0	0
輸送、機械運転の職業	7	41	12	33	1.24	195,421	215,833
自動車運転手	6	30	11	25	1.20	193,005	217,273
ボイラー・建設機械運転工	1	11	1	6	1.83	207,500	200,000
建設・採掘の職業	9	11	2	14	0.79	230,714	245,000
型枠大工、とび工	2	3	0	1	3.00	250,000	0
大工・左官	3	3	0	4	0.75	232,500	0
電気工事、電気配線工	2	2	0	0	2.00	175,000	0
建設・土木作業員	2	3	2	9	0.33	275,000	245,000
運搬・清掃・包装の職業	3	14	11	32	0.44	182,398	176,364
運搬、配達、倉庫作業員	1	5	5	8	0.63	157,195	192,000
清掃作業員	2	7	2	6	1.17	195,000	175,000
包装作業員	0	0	0	0	0.00	0	0
選別作業員、軽作業員	0	2	4	18	0.11	0	157,500

注) 1.パート、新規学校卒業者を除く常用雇用状況を表示。

2.職業分類については、「日本標準職業分類」を使用している。

3.分母である有効求職者数が0の場合は、求人倍率が計算できないため、求人数÷1として表示。

4.新規求人賃金は令和6年4月に留萌のハローワークに申し込まれた新規求人の下限賃金の平均額を表示。

5.新規求職希望賃金は令和6年4月に留萌のハローワークに申し込まれた新規求職の希望賃金の平均額を表示。

6.ハローワークインターネットサービスの機能拡充に伴い、令和3年9月以降の数値には、ハローワークに来所せず、オンライン上で求職登録した求職者数が含まれている。

【職業別】求人・求職バランスシート(常用パート)

ハローワーク留萌
常用パート

〔令和6年4月内容〕

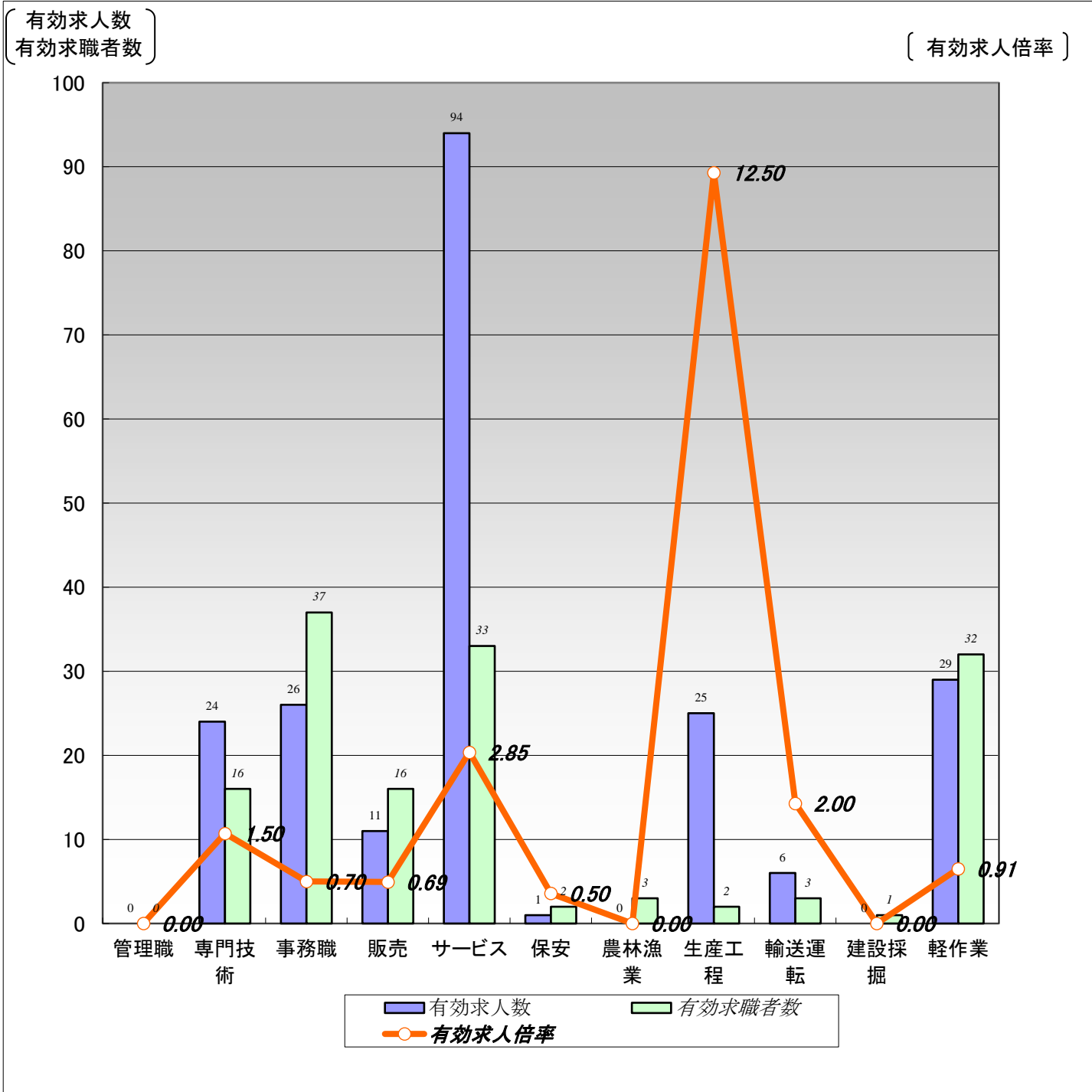

職業計	管理職	専門技術	事務職	販売	サービス	保安	農林漁業	生産工程	輸送運転	建設採掘	軽作業	
有効求人数	216	0	24	26	11	94	1	0	25	6	0	29
有効求職者数	162	0	16	37	16	33	2	3	2	3	1	32
有効求人倍率	1.33	0.00	1.50	0.70	0.69	2.85	0.50	0.00	12.50	2.00	0.00	0.91

(注) 1.新規学校卒業者を除く常用的パート雇用状況を表示。

2.有効求人倍率は、有効求人数÷有効求職者数で、求職者1人あたりの求人数を表す。

また、分母である有効求職者数が0の場合は、求人倍率が計算できないため、求人数÷1として表示。

3.ハローワークインターネットサービスの機能拡充に伴い、令和3年9月以降の数値には、ハローワークに来所せず、オンライン上で求職登録した求職者数が含まれている。

【職業別】求人・求職・賃金状況(常用パート)

ハローワーク留萌

(単位:人、倍、円)

[令和6年4月内容]

	新規求人数	月間 有効求人数	新規求職 申込件数	月間 有効求職者数	有効求人倍率	新規求人賃金	新規求職 希望賃金
職業計	71	216	77	162	1.33	1,067	1,066
管理的職業	0	0	0	0	0.00	0	0
専門的・技術的職業	10	24	13	16	1.50	1,242	1,198
開発・製造技術者	0	0	0	0	0.00	0	0
建築・土木・測量技術者	0	0	0	0	0.00	0	0
情報処理・通信技術者	0	0	0	0	0.00	0	0
医師、薬剤師等	0	1	0	0	1.00	0	0
看護師、保健師等	8	13	6	7	1.86	1,297	1,340
医療技術者、栄養士等	1	2	1	1	2.00	1,200	1,200
保育士、福祉相談員等	0	7	5	6	1.17	0	1,076
事務的職業	13	26	20	37	0.70	1,109	1,188
一般事務員	13	23	18	34	0.68	1,109	1,213
会計・経理事務員	0	1	0	0	1.00	0	0
営業・販売事務員	0	1	1	1	1.00	0	1,000
販売の職業	7	11	5	16	0.69	960	968
販売店員、訪問販売員	7	11	5	16	0.69	960	968
保険外交員、サービス外交員	0	0	0	0	0.00	0	0
営業員	0	0	0	0	0.00	0	0
サービスの職業	35	94	16	33	2.85	1,035	966
ホームヘルパー、ケアワーカー	20	42	3	11	3.82	1,051	973
看護助手、歯科助手等	4	12	0	0	12.00	1,063	0
調理人、調理見習	8	25	6	9	2.78	980	973
給仕、接客サービス員	3	10	2	5	2.00	1,030	980
マンション、駐車場等管理人	0	0	2	2	0.00	0	980
保安の職業	0	1	2	2	0.50	0	1,000
警備員	0	1	2	2	0.50	0	1,000
農林漁業の職業	0	0	2	3	0.00	0	1,132
生産工程の職業	1	25	0	2	12.50	960	0
生産機械制御・監視員	0	0	0	0	0.00	0	0
金属加工、溶接・溶断工	0	0	0	0	0.00	0	0
その他の製造加工作業員	1	23	0	2	11.50	960	0
機械組立工	0	0	0	0	0.00	0	0
整備工・修理工	0	0	0	0	0.00	0	0
製品検査工	0	0	0	0	0.00	0	0
塗装、CADオペレーター	0	2	0	0	2.00	0	0
輸送、機械運転の職業	1	6	3	3	2.00	1,000	1,007
自動車運転手	1	6	3	3	2.00	1,000	1,007
ボイラー・建設機械運転工	0	0	0	0	0.00	0	0
建設・採掘の職業	0	0	1	1	0.00	0	960
型枠大工、とび工	0	0	0	0	0.00	0	0
大工・左官	0	0	0	0	0.00	0	0
電気工事、電気配線工	0	0	0	0	0.00	0	0
建設・土木作業員	0	0	1	1	0.00	0	960
運搬・清掃・包装の職業	4	29	12	32	0.91	1,000	976
運搬、配達、倉庫作業員	0	1	0	1	1.00	0	0
清掃作業員	4	15	5	12	1.25	1,000	960
包装作業員	0	0	0	0	0.00	0	0
選別作業員、軽作業員	0	13	7	19	0.68	0	993

注) 1.新規学校卒業者を除く常用的パート雇用状況を表示。

2.職業分類については、「日本標準職業分類」を使用している。

3.分母である有効求職者数が0の場合は、求人倍率が計算できないため、求人数÷1として表示。

4.新規求人賃金は令和6年4月に留萌のハローワークに申し込まれた新規求人の下限賃金の平均額を表示。

5.新規求職希望賃金は令和6年4月に留萌のハローワークに申し込まれた新規求職の希望賃金の平均額を表示。

6.ハローワークインターネットサービスの機能拡充に伴い、令和3年9月以降の数値には、ハローワークに来所せず、オンライン上で求職登録した求職者数が含まれている。

【職業別】求人・求職バランスシート(パート含む常用)

ハローワーク留萌
パート含む常用

[令和6年4月内容]

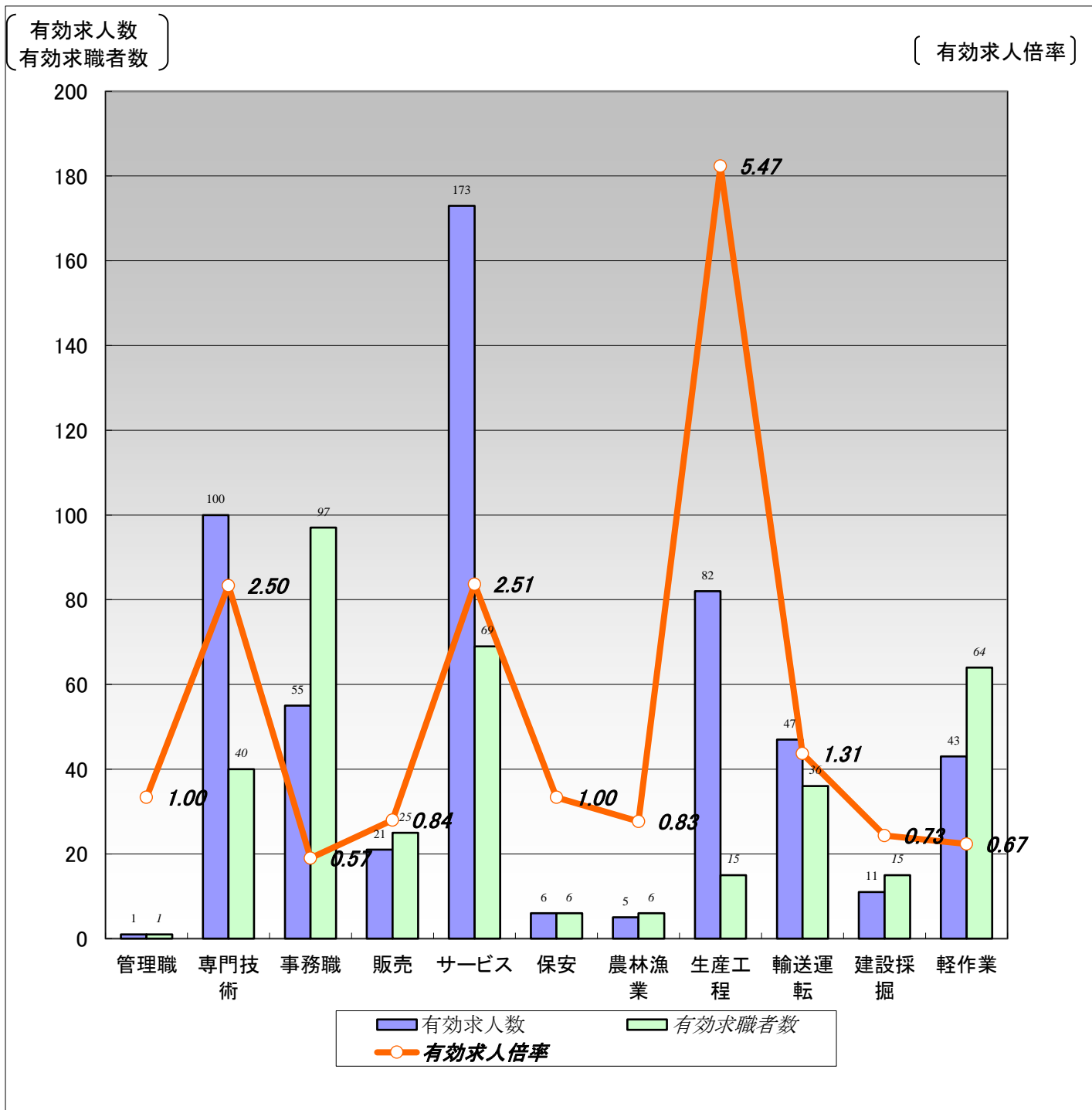

	職業計	管理職	専門技術	事務職	販売	サービス	保安	農林漁業	生産工程	輸送運転	建設採掘	軽作業
有効求人人数	544	1	100	55	21	173	6	5	82	47	11	43
有効求職者数	417	1	40	97	25	69	6	6	15	36	15	64
有効求人倍率	1.30	1.00	2.50	0.57	0.84	2.51	1.00	0.83	5.47	1.31	0.73	0.67

(注)1.新規学校卒業者を除くパート含む常用雇用状況を表示。

2.有効求人倍率は、有効求人人数÷有効求職者数で、求職者1人あたりの求人数を表す。

また、分母である有効求職者数が0の場合は、求人倍率が計算できないため、求人数÷1として表示。

3.ハローワークインターネットサービスの機能拡充に伴い、令和3年9月以降の数値には、ハローワークに来所せず、オンライン上で求職登録した求職者数が含まれている。

【職業別】求人・求職・賃金状況(パート含む常用)

ハローワーク留萌

(単位:人、倍、円)

[令和6年4月内容]

	月間有効 求人倍率	月間有効 求人数	月間有効 求職者数	一般		パート	
				新規求人賃金	新規求職希望賃金	新規求人賃金	新規求職希望賃金
職業計	1.30	544	417	193,761	186,591	1,067	1,066
管理的職業	1.00	1	1	280,000	0	0	0
専門的・技術的職業	2.50	100	40	208,088	207,500	1,242	1,198
開発・製造技術者	5.00	5	0	248,500	0	0	0
建築・土木・測量技術者	4.75	19	4	212,840	250,000	0	0
情報処理・通信技術者	0.00	0	2	0	0	0	0
医師、薬剤師等	6.00	6	0	0	0	0	0
看護師、保健師等	2.08	27	13	203,425	186,667	1,297	1,340
医療技術者、栄養士等	5.00	10	2	205,725	0	1,200	1,200
保育士、福祉相談員等	2.58	31	12	199,589	170,000	0	1,076
事務的職業	0.57	55	97	163,296	158,947	1,109	1,188
一般事務員	0.51	46	90	163,296	159,444	1,109	1,213
会計・経理事務員	3.00	3	0	0	0	0	0
営業・販売事務員	0.33	1	3	0	0	0	1,000
販売の職業	0.84	21	25	207,080	175,000	960	968
販売店員、訪問販売員	0.63	15	24	164,160	175,000	960	968
保険外交員、サービス外交員	0.00	0	0	0	0	0	0
営業員	6.00	6	1	250,000	0	0	0
サービスの職業	2.51	173	69	162,400	163,077	1,035	966
ホームヘルパー、ケアワーカー	3.61	101	28	159,573	174,000	1,051	973
看護助手、歯科助手等	20.00	20	0	165,833	0	1,063	0
調理人、調理見習	1.43	30	21	170,500	141,667	980	973
給仕、接客サービス員	1.75	14	8	167,000	150,000	1,030	980
マンション、駐車場等管理人	0.00	0	4	0	250,000	0	980
保安の職業	1.00	6	6	0	205,000	0	1,000
警備員	1.00	6	6	0	205,000	0	1,000
農林漁業の職業	0.83	5	6	213,767	250,000	0	1,132
生産工程の職業	5.47	82	15	185,530	196,000	960	0
生産機械制御・監視員	0.00	0	0	0	0	0	0
金属加工、溶接・溶断工	9.00	9	0	189,667	0	0	0
その他の製造加工作業員	4.82	53	11	188,060	182,500	960	0
機械組立工	0.00	0	1	0	0	0	0
整備工・修理工	4.67	14	3	163,000	250,000	0	0
製品検査工	0.00	0	0	0	0	0	0
塗装、CADオペレーター	6.00	6	0	0	0	0	0
輸送、機械運転の職業	1.31	47	36	195,421	215,833	1,000	1,007
自動車運転手	1.29	36	28	193,005	217,273	1,000	1,007
ボイラー・建設機械運転工	1.83	11	6	207,500	200,000	0	0
建設・採掘の職業	0.73	11	15	230,714	245,000	0	960
型枠大工、とび工	3.00	3	1	250,000	0	0	0
大工・左官	0.75	3	4	232,500	0	0	0
電気工事、電気配線工	2.00	2	0	175,000	0	0	0
建設・土木作業員	0.30	3	10	275,000	245,000	0	960
運搬・清掃・包装の職業	0.67	43	64	182,398	176,364	1,000	976
運搬、配達、倉庫作業員	0.67	6	9	157,195	192,000	0	0
清掃作業員	1.22	22	18	195,000	175,000	1,000	960
包装作業員	0.00	0	0	0	0	0	0
選別作業員、軽作業員	0.41	15	37	0	157,500	0	993

注) 1.新規学校卒業者を除くパート含む常用雇用状況を表示。

2.職業分類については、「日本標準職業分類」を使用している。

3.分母である有効求職者数が0の場合は、求人倍率が計算できないため、求人数÷1として表示。

4.新規求人賃金は令和6年4月に留萌のハローワークに申し込まれた新規求人の下限賃金の平均額を表示。

5.新規求職希望賃金は令和6年4月に留萌のハローワークに申し込まれた新規求職の希望賃金の平均額を表示。

6.ハローワークインターネットサービスの機能拡充に伴い、令和3年9月以降の数値には、ハローワークに来所せず、オンライン上で求職登録した求職者数が含まれている。

【雇用形態別・産業別】有効求人数・新規求人数・充足状況

[令和6年4月内容]

ハローワーク留萌

【雇用形態別】

(単位:人、%)

		有効求人数	新規求人数	充足数	充足率
常用(パート含む)計		544	169	33	19.5
①正社員求人		250	74	15	20.3
②パート求人		216	71	15	21.1
③契約社員等正社員以外の求人		78	24	3	12.5
④派遣求人		0	0	0	-
構成比	①正社員求人	46.0	43.8		
	②パート求人	39.7	42.0		
	③契約社員等正社員以外の求人	14.3	14.2		
	④派遣求人	0.0	0.0		

【新規求人数(パート含む常用)の雇用形態別構成比】

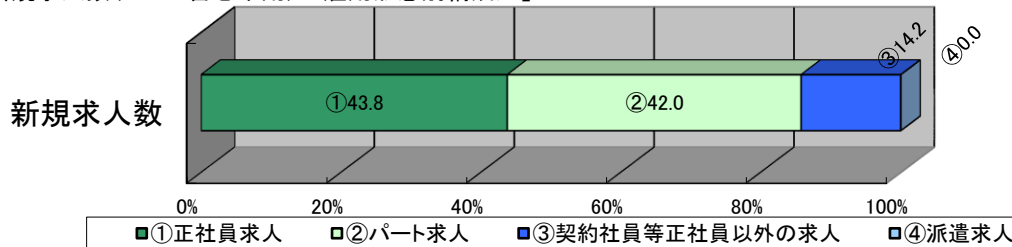

(注)1.新規学校卒業者を除くパート含む常用の雇用状況を表示。

2.③契約社員等正社員以外の求人とは、契約社員、準社員、嘱託等のパートを除く正社員・正職員でないものを計上。

【産業別】

(単位:人、%)

		有効求人数	新規求人数	充足数	充足率
産業計		544	169	33	19.5
A、B 農、林、漁業		5	3	0	0.0
C 鉱業、砕石業、砂利採取業		0	0	0	-
D 建設業		40	22	1	4.5
E 製造業		68	14	6	42.9
食料品、飲料・たばこ・飼料製造業		50	9	5	55.6
プラスチック製品、窯業・土石製品製造業		11	5	1	20.0
金属製品製造業		0	0	0	-
はん用機械器具、電気機械器具製造業		0	0	0	-
輸送用機械器具製造業		3	0	0	-
その他の製造業		4	0	0	-
F 電気・ガス・熱供給・水道業		0	0	0	-
G 情報通信業		0	0	0	-
H 運輸業、郵便業		49	8	2	25.0
I 卸売業、小売業		33	4	4	100.0
J 金融業、保険業		3	0	0	-
K 不動産業、物品賃貸業		0	0	0	-
L 学術研究、専門・技術サービス業		3	1	0	0.0
M 宿泊業、飲食サービス業		23	1	0	0.0
N 生活関連サービス業、娯楽業		10	0	0	-
O 教育、学習支援業		2	0	0	-
P 医療、福祉		213	88	12	13.6
Q 複合サービス事業		17	7	0	0.0
R サービス業(他に分類されないもの)		57	16	4	25.0
S、T 公務・その他		21	5	4	80.0

(注)1.新規学校卒業者を除きパート含む常用の雇用状況を表示。