

【職業別】求人・求職バランスシート(パート除く常用)

ハローワーク留萌
パート除く常用

[令和6年5月内容]

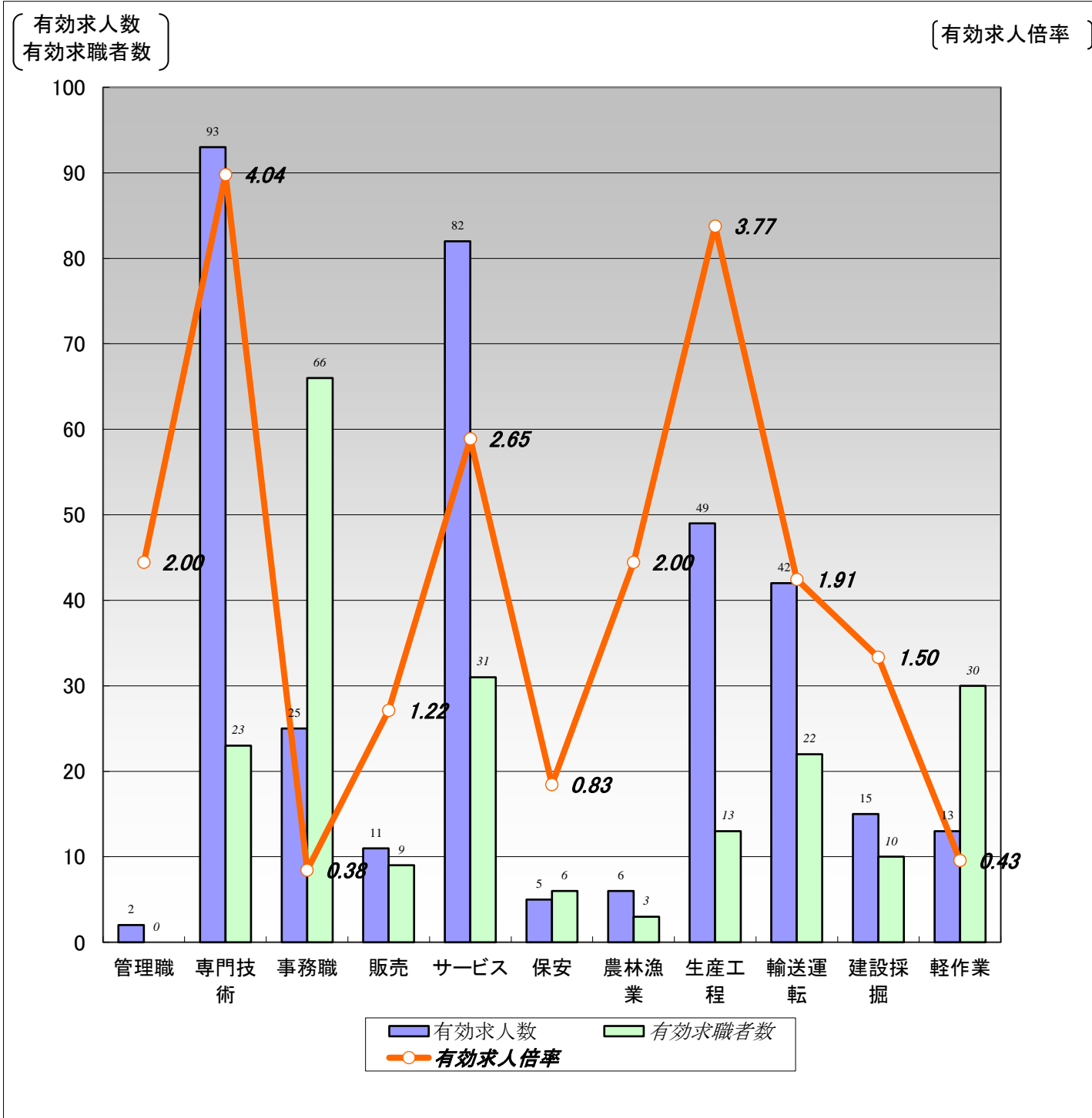

	職業計	管理職	専門技術	事務職	販売	サービス	保安	農林漁業	生産工程	輸送運転	建設採掘	軽作業
有効求人数	343	2	93	25	11	82	5	6	49	42	15	13
有効求職者数	240	0	23	66	9	31	6	3	13	22	10	30
有効求人倍率	1.43	2.00	4.04	0.38	1.22	2.65	0.83	2.00	3.77	1.91	1.50	0.43

- (注) 1.パート、新規学校卒業者を除く常用雇用状況を表示。
 2.有効求人倍率は、有効求人数÷有効求職者数で、求職者1人あたりの求人数を表す。
 また、分母である有効求職者数が0の場合は、求人倍率が計算できないため、求人数÷1として表示。
 3.ハローワークインターネットサービスの機能拡充に伴い、令和3年9月以降の数値には、ハローワークに来所せず、オンライン上で求職登録した求職者数が含まれている。

【職業別】求人・求職・賃金状況(パート除く常用)

ハローワーク留萌

(単位:人、倍、円)

[令和6年5月内容]

	新規求人数	月間 有効求人数	新規求職 申込件数	月間 有効求職者数	有効求人倍率	新規求人賃金	新規求職 希望賃金
職業計	126	343	52	240	1.43	213,242	191,176
管理的職業	1	2	0	0	2.00	250,000	0
専門的・技術的職業	41	93	6	23	4.04	215,677	205,000
開発・製造技術者	2	5	0	0	5.00	262,500	0
建築・土木・測量技術者	11	22	0	2	11.00	203,333	0
情報処理・通信技術者	0	0	0	1	0.00	0	0
医師、薬剤師等	0	5	0	0	5.00	0	0
看護師、保健師等	11	20	0	5	4.00	210,260	0
医療技術者、栄養士等	2	8	0	1	8.00	225,000	0
保育士、福祉相談員等	15	32	6	9	3.56	217,833	205,000
事務的職業	9	25	16	66	0.38	186,233	180,625
一般事務員	7	19	16	63	0.30	168,014	180,625
会計・経理事務員	1	2	0	0	2.00	240,000	0
営業・販売事務員	0	0	0	1	0.00	0	0
販売の職業	7	11	2	9	1.22	210,200	190,000
販売店員、訪問販売員	4	5	0	7	0.71	189,250	0
保険外交員、サービス外交員	0	0	0	0	0.00	0	0
営業員	3	6	2	2	3.00	238,133	190,000
サービスの職業	23	82	7	31	2.65	177,670	185,000
ホームヘルパー、ケアワーカー	18	64	3	14	4.57	178,350	200,000
看護助手、歯科助手等	0	8	2	2	4.00	0	180,000
調理人、調理見習	1	4	1	9	0.44	195,000	150,000
給仕、接客サービス員	1	3	1	3	1.00	155,000	180,000
マンション、駐車場等管理人	0	0	0	2	0.00	0	0
保安の職業	0	5	3	6	0.83	0	200,000
警備員	0	5	3	6	0.83	0	200,000
農林漁業の職業	3	6	0	3	2.00	243,867	0
生産工程の職業	20	49	2	13	3.77	225,557	205,000
生産機械制御・監視員	0	0	0	0	0.00	0	0
金属加工、溶接・溶断工	6	9	0	0	9.00	227,500	0
その他の製造加工作業員	4	24	0	7	3.43	228,000	0
機械組立工	0	0	0	1	0.00	0	0
整備工・修理工	6	12	2	5	2.40	223,950	205,000
製品検査工	0	0	0	0	0.00	0	0
塗装、CADオペレーター	4	4	0	0	4.00	220,000	0
輸送・機械運転の職業	15	42	5	22	1.91	233,042	202,000
自動車運転手	9	30	3	16	1.88	240,457	206,667
ボイラー・建設機械運転工	6	12	2	6	2.00	222,660	195,000
建設・採掘の職業	5	15	1	10	1.50	269,605	280,000
型枠大工、とび工	0	3	0	1	3.00	0	0
大工・左官	0	3	1	2	1.50	0	280,000
電気工事、電気配線工	0	2	0	0	2.00	0	0
建設・土木作業員	5	7	0	7	1.00	269,605	0
運搬・清掃・包装の職業	2	13	3	30	0.43	250,000	170,000
運搬、配達、倉庫作業員	0	4	1	8	0.50	0	200,000
清掃作業員	1	7	0	2	3.50	250,000	0
包装作業員	0	0	0	0	0.00	0	0
選別作業員、軽作業員	1	2	2	20	0.10	250,000	155,000

注) 1.パート、新規学校卒業者を除く常用雇用状況を表示。

2.職業分類については、「日本標準職業分類」を使用している。

3.分母である有効求職者数が0の場合は、求人倍率が計算できないため、求人数÷1として表示。

4.新規求人賃金は令和6年5月に留萌のハローワークに申し込まれた新規求人の下限賃金の平均額を表示。

5.新規求職希望賃金は令和6年5月に留萌のハローワークに申し込まれた新規求職の希望賃金の平均額を表示。

6.ハローワークインターネットサービスの機能拡充に伴い、令和3年9月以降の数値には、ハローワークに来所せず、オンライン上で求職登録した求職者数が含まれている。

【職業別】求人・求職バランスシート(常用パート)

ハローワーク留萌
常用パート

[令和6年5月内容]

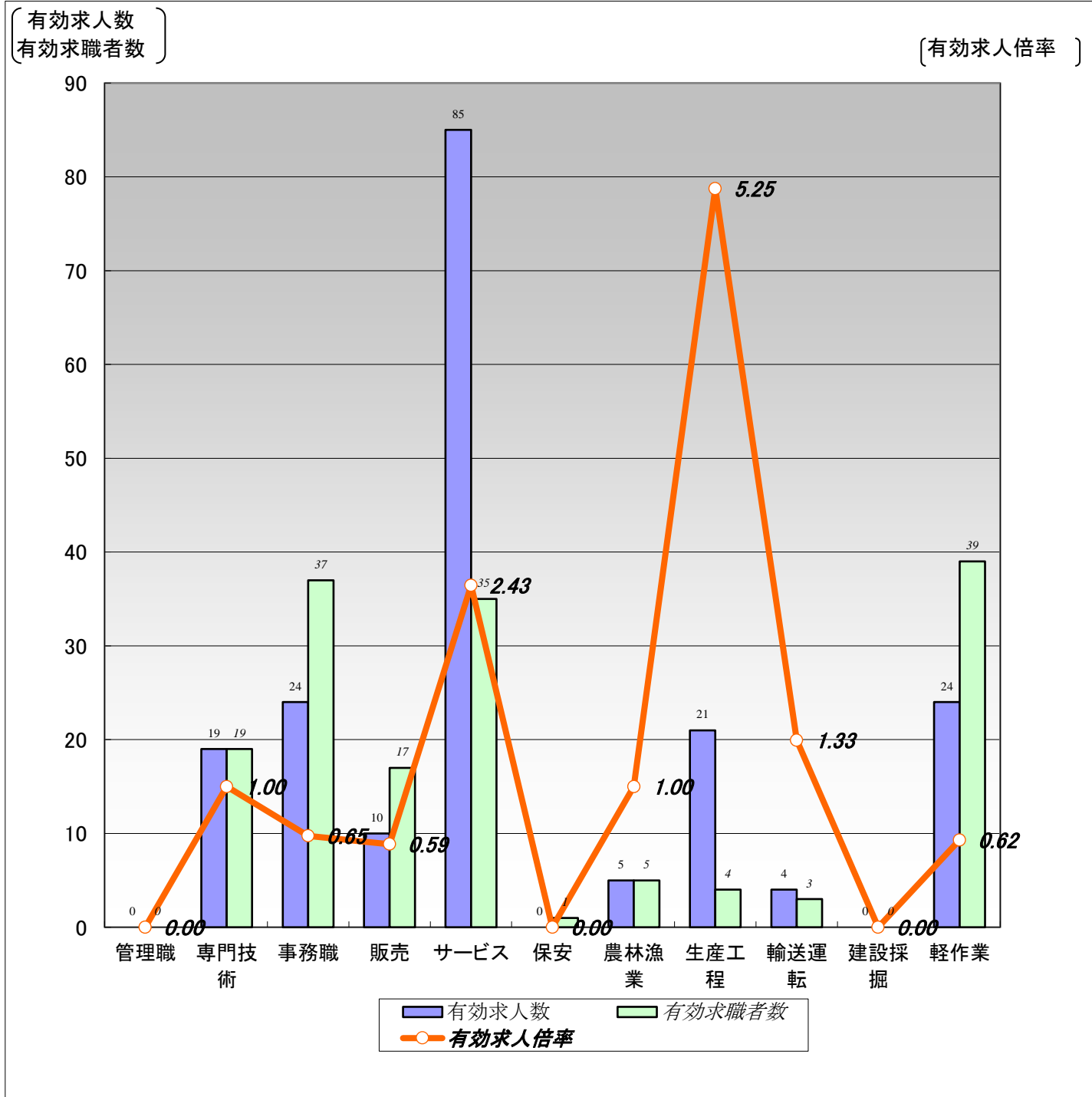

	職業計	管理職	専門技術	事務職	販売	サービス	保安	農林漁業	生産工程	輸送運転	建設採掘	軽作業
有効求人人数	192	0	19	24	10	85	0	5	21	4	0	24
有効求職者数	179	0	19	37	17	35	1	5	4	3	0	39
有効求人倍率	1.07	0.00	1.00	0.65	0.59	2.43	0.00	1.00	5.25	1.33	0.00	0.62

(注)1.新規学校卒業者を除く常用的パート雇用状況を表示。

2.有効求人倍率は、有効求人人数÷有効求職者数で、求職者1人あたりの求人数を表す。

また、分母である有効求職者数が0の場合は、求人倍率が計算できないため、求人数÷1として表示。

3.ハローワークインターネットサービスの機能拡充に伴い、令和3年9月以降の数値には、ハローワークに来所せず、オンライン上で求職登録した求職者数が含まれている。

【職業別】求人・求職・賃金状況(常用パート)

ハローワーク留萌

(単位:人、倍、円)

[令和6年5月内容]

	新規求人数	月間 有効求人数	新規求職 申込件数	月間 有効求職者数	有効求人倍率	新規求人賃金	新規求職 希望賃金
職業計	41	192	48	179	1.07	1,089	994
管理的職業	0	0	0	0	0.00	0	0
専門的・技術的職業	5	19	4	19	1.00	1,296	1,045
開発・製造技術者	0	0	0	0	0.00	0	0
建築・土木・測量技術者	0	0	0	0	0.00	0	0
情報処理・通信技術者	0	0	0	0	0.00	0	0
医師、薬剤師等	0	0	0	0	0.00	0	0
看護師、保健師等	3	13	2	8	1.63	1,317	1,130
医療技術者、栄養士等	1	2	1	2	1.00	1,200	960
保育士、福祉相談員等	1	3	1	7	0.43	1,331	960
事務的職業	7	24	9	37	0.65	1,004	998
一般事務員	6	21	7	34	0.62	1,011	1,003
会計・経理事務員	1	1	0	0	1.00	960	0
営業・販売事務員	0	1	0	0	1.00	0	0
販売の職業	4	10	4	17	0.59	1,020	995
販売店員、訪問販売員	4	10	4	17	0.59	1,020	995
保険外交員、サービス外交員	0	0	0	0	0.00	0	0
営業員	0	0	0	0	0.00	0	0
サービスの職業	15	85	11	35	2.43	1,010	968
ホームヘルパー、ケアワーカー	7	38	6	14	2.71	1,035	987
看護助手、歯科助手等	1	12	0	0	12.00	960	0
調理人、調理見習	2	23	2	8	2.88	1,000	960
給仕、接客サービス員	2	7	3	6	1.17	960	960
マンション、駐車場等管理人	0	0	0	2	0.00	0	0
保安の職業	0	0	0	1	0.00	0	0
警備員	0	0	0	1	0.00	0	0
農林漁業の職業	5	5	2	5	1.00	1,372	1,126
生産工程の職業	0	21	2	4	5.25	0	960
生産機械制御・監視員	0	0	0	0	0.00	0	0
金属加工、溶接・溶断工	0	0	0	0	0.00	0	0
その他の製造加工作業員	0	19	2	4	4.75	0	960
機械組立工	0	0	0	0	0.00	0	0
整備工・修理工	0	0	0	0	0.00	0	0
製品検査工	0	0	0	0	0.00	0	0
塗装、CADオペレーター	0	2	0	0	2.00	0	0
輸送、機械運転の職業	1	4	1	3	1.33	1,050	960
自動車運転手	0	3	1	3	1.00	0	960
ボイラー・建設機械運転工	1	1	0	0	1.00	1,050	0
建設・採掘の職業	0	0	0	0	0.00	0	0
型枠大工、とび工	0	0	0	0	0.00	0	0
大工・左官	0	0	0	0	0.00	0	0
電気工事、電気配線工	0	0	0	0	0.00	0	0
建設・土木作業員	0	0	0	0	0.00	0	0
運搬・清掃・包装の職業	4	24	9	39	0.62	1,035	1,003
運搬、配達、倉庫作業員	1	2	0	1	2.00	1,110	0
清掃作業員	3	10	4	15	0.67	960	962
包装作業員	0	0	0	0	0.00	0	0
選別作業員、軽作業員	0	12	5	23	0.52	0	1,036

注) 1.新規学校卒業者を除く常用的パート雇用状況を表示。

2.職業分類については、「日本標準職業分類」を使用している。

3.分母である有効求職者数が0の場合は、求人倍率が計算できないため、求人数÷1として表示。

4.新規求人賃金は令和6年5月に留萌のハローワークに申し込まれた新規求人の下限賃金の平均額を表示。

5.新規求職希望賃金は令和6年5月に留萌のハローワークに申し込まれた新規求職の希望賃金の平均額を表示。

6.ハローワークインターネットサービスの機能拡充に伴い、令和3年9月以降の数値には、ハローワークに来所せず、オンライン上で求職登録した求職者数が含まれている。

【職業別】求人・求職バランスシート(パート含む常用)

ハローワーク留萌
パート含む常用

[令和6年5月内容]

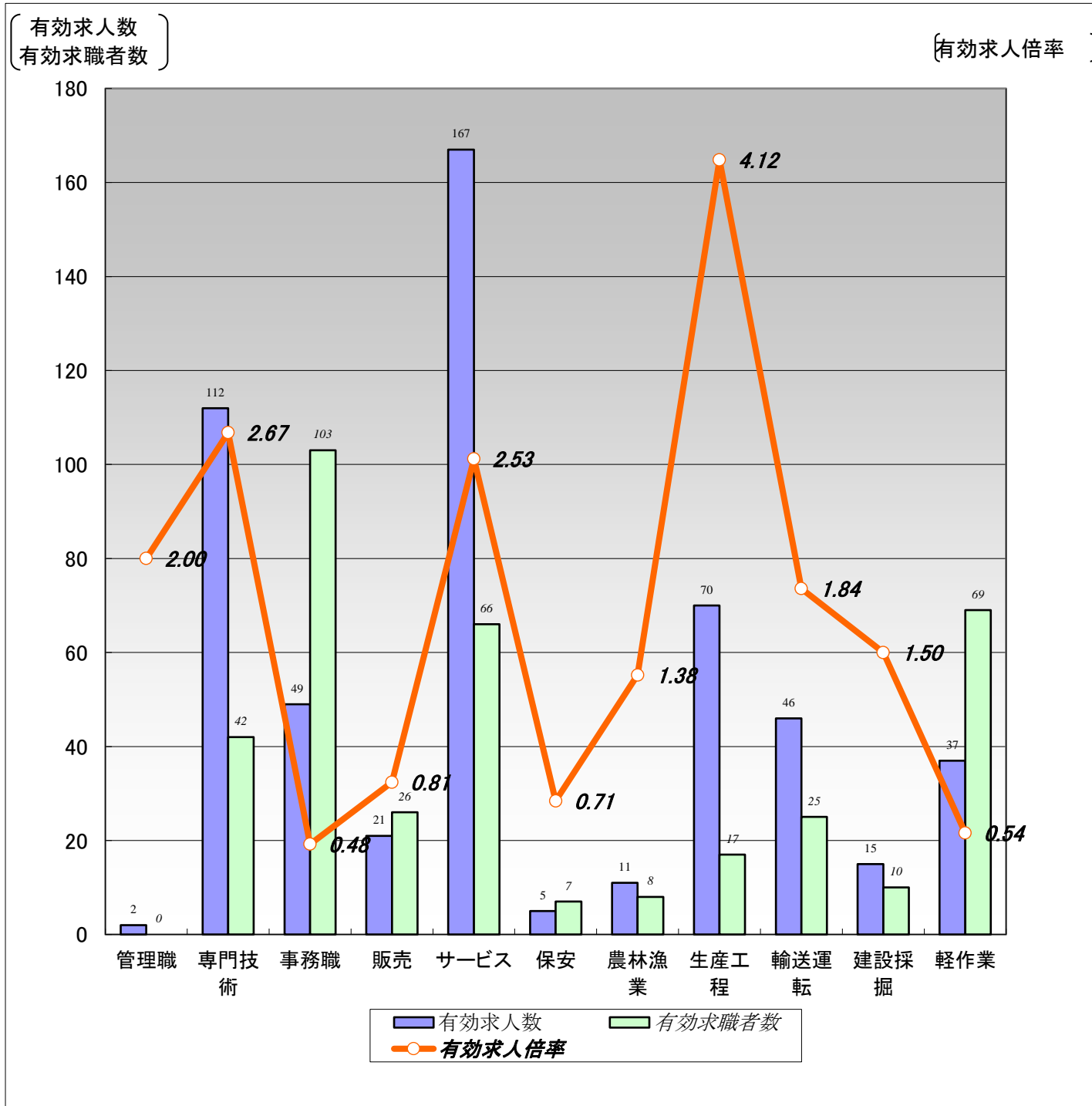

	職業計	管理職	専門技術	事務職	販売	サービス	保安	農林漁業	生産工程	輸送運転	建設採掘	軽作業
有効求人数	535	2	112	49	21	167	5	11	70	46	15	37
有効求職者数	419	0	42	103	26	66	7	8	17	25	10	69
有効求人倍率	1.28	2.00	2.67	0.48	0.81	2.53	0.71	1.38	4.12	1.84	1.50	0.54

(注)1.新規学校卒業者を除くパート含む常用雇用状況を表示。

2.有効求人倍率は、有効求人数÷有効求職者数で、求職者1人あたりの求人数を表す。

また、分母である有効求職者数が0の場合は、求人倍率が計算できないため、求人数÷1として表示。

3.ハローワークインターネットサービスの機能拡充に伴い、令和3年9月以降の数値には、ハローワークに来所せず、オンライン上で求職登録した求職者数が含まれている。

【職業別】求人・求職・賃金状況(パート含む常用)

ハローワーク留萌

(単位:人、倍、円)

[令和6年5月内容]

	月間有効 求人倍率	月間有効 求人数	月間有効 求職者数	一般		パート	
				新規求人賃金	新規求職希望賃金	新規求人賃金	新規求職希望賃金
職業計	1.28	535	419	213,242	191,176	1,089	994
管理的職業	2.00	2	0	250,000	0	0	0
専門的・技術的職業	2.67	112	42	215,677	205,000	1,296	1,045
開発・製造技術者	5.00	5	0	262,500	0	0	0
建築・土木・測量技術者	11.00	22	2	203,333	0	0	0
情報処理・通信技術者	0.00	0	1	0	0	0	0
医師、薬剤師等	5.00	5	0	0	0	0	0
看護師、保健師等	2.54	33	13	210,260	0	1,317	1,130
医療技術者、栄養士等	3.33	10	3	225,000	0	1,200	960
保育士、福祉相談員等	2.19	35	16	217,833	205,000	1,331	960
事務的職業	0.48	49	103	186,233	180,625	1,004	998
一般事務員	0.41	40	97	168,014	180,625	1,011	1,003
会計・経理事務員	3.00	3	0	240,000	0	960	0
営業・販売事務員	1.00	1	1	0	0	0	0
販売の職業	0.81	21	26	210,200	190,000	1,020	995
販売店員、訪問販売員	0.63	15	24	189,250	0	1,020	995
保険外交員、サービス外交員	0.00	0	0	0	0	0	0
営業員	3.00	6	2	238,133	190,000	0	0
サービスの職業	2.53	167	66	177,670	185,000	1,010	968
ホームヘルパー、ケアワーカー	3.64	102	28	178,350	200,000	1,035	987
看護助手、歯科助手等	10.00	20	2	0	180,000	960	0
調理人、調理見習	1.59	27	17	195,000	150,000	1,000	960
給仕、接客サービス員	1.11	10	9	155,000	180,000	960	960
マンション、駐車場等管理人	0.00	0	4	0	0	0	0
保安の職業	0.71	5	7	0	200,000	0	0
警備員	0.71	5	7	0	200,000	0	0
農林漁業の職業	1.38	11	8	243,867	0	1,372	1,126
生産工程の職業	4.12	70	17	225,557	205,000	0	960
生産機械制御・監視員	0.00	0	0	0	0	0	0
金属加工、溶接・溶断工	9.00	9	0	227,500	0	0	0
その他の製造加工作業員	3.91	43	11	228,000	0	0	960
機械組立工	0.00	0	1	0	0	0	0
整備工・修理工	2.40	12	5	223,950	205,000	0	0
製品検査工	0.00	0	0	0	0	0	0
塗装、CADオペレーター	6.00	6	0	220,000	0	0	0
輸送、機械運転の職業	1.84	46	25	233,042	202,000	1,050	960
自動車運転手	1.74	33	19	240,457	206,667	0	960
ポイラー・建設機械運転工	2.17	13	6	222,660	195,000	1,050	0
建設・採掘の職業	1.50	15	10	269,605	280,000	0	0
型枠大工、とび工	3.00	3	1	0	0	0	0
大工・左官	1.50	3	2	0	280,000	0	0
電気工事、電気配線工	2.00	2	0	0	0	0	0
建設・土木作業員	1.00	7	7	269,605	0	0	0
運搬・清掃・包装の職業	0.54	37	69	250,000	170,000	1,035	1,003
運搬、配達、倉庫作業員	0.67	6	9	0	200,000	1,110	0
清掃作業員	1.00	17	17	250,000	0	960	962
包装作業員	0.00	0	0	0	0	0	0
選別作業員、軽作業員	0.33	14	43	250,000	155,000	0	1,036

注) 1.新規学校卒業者を除くパート含む常用雇用状況を表示。

2.職業分類については、「日本標準職業分類」を使用している。

3.分母である有効求職者数が0の場合は、求人倍率が計算できないため、求人数÷1として表示。

4.新規求人賃金は令和6年5月に留萌のハローワークに申し込まれた新規求人の下限賃金の平均額を表示。

5.新規求職希望賃金は令和6年5月に留萌のハローワークに申し込まれた新規求職の希望賃金の平均額を表示。

6.ハローワークインターネットサービスの機能拡充に伴い、令和3年9月以降の数値には、ハローワークに来所せず、オンライン上で求職登録した求職者数が含まれている。

【雇用形態別・産業別】有効求人数・新規求人数・充足状況

[令和6年5月内容]

ハローワーク留萌

【雇用形態別】

(単位:人、%)

		有効求人数	新規求人数	充足数	充足率
常用(パート含む)計		535	167	41	24.6
①正社員求人		261	110	11	10.0
②パート求人		192	41	25	61.0
③契約社員等正社員以外の求人		82	16	5	31.3
④派遣求人		0	0	0	-
構成比	①正社員求人	48.8	65.9		
	②パート求人	35.9	24.6		
	③契約社員等正社員以外の求人	15.3	9.6		
	④派遣求人	0.0	0.0		

【新規求人数(パート含む常用)の雇用形態別構成比】

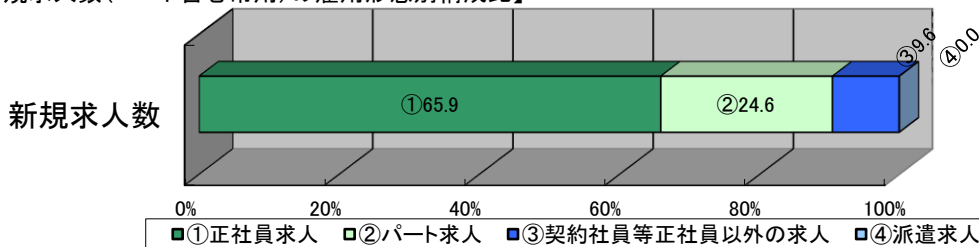

(注)1.新規学校卒業者を除くパート含む常用の雇用状況を表示。

2.③契約社員等正社員以外の求人とは、契約社員、準社員、嘱託等のパートを除く正社員・正職員でないものを計上。

【産業別】

(単位:人、%)

	有効求人数	新規求人数	充足数	充足率
産業計	535	167	41	24.6
A、B 農、林、漁業	11	8	6	75.0
C 鉱業、砕石業、砂利採取業	0	0	0	-
D 建設業	49	22	2	9.1
E 製造業	55	7	4	57.1
食料品、飲料・たばこ・飼料製造業	42	2	4	200.0
プラスチック製品、窯業・土石製品製造業	6	1	0	0.0
金属製品製造業	0	0	0	-
はん用機械器具、電気機械器具製造業	0	0	0	-
輸送用機械器具製造業	3	0	0	-
その他の製造業	4	4	0	0.0
F 電気・ガス・熱供給・水道業	2	2	0	0.0
G 情報通信業	0	0	0	-
H 運輸業、郵便業	47	15	2	13.3
I 卸売業、小売業	26	11	1	9.1
J 金融業、保険業	2	0	0	-
K 不動産業、物品賃貸業	0	0	0	-
L 学術研究、専門・技術サービス業	3	0	0	-
M 宿泊業、飲食サービス業	13	6	0	0.0
N 生活関連サービス業、娯楽業	10	7	0	0.0
O 教育、学習支援業	2	0	0	-
P 医療、福祉	222	60	15	25.0
Q 複合サービス事業	19	2	0	0.0
R サービス業(他に分類されないもの)	54	19	6	31.6
S、T 公務・その他	20	8	5	62.5

(注)1.新規学校卒業者を除きパート含む常用の雇用状況を表示。