

【職業別】求人・求職バランスシート(パート除く常用)

ハローワーク留萌
パート除く常用

[令和6年6月内容]

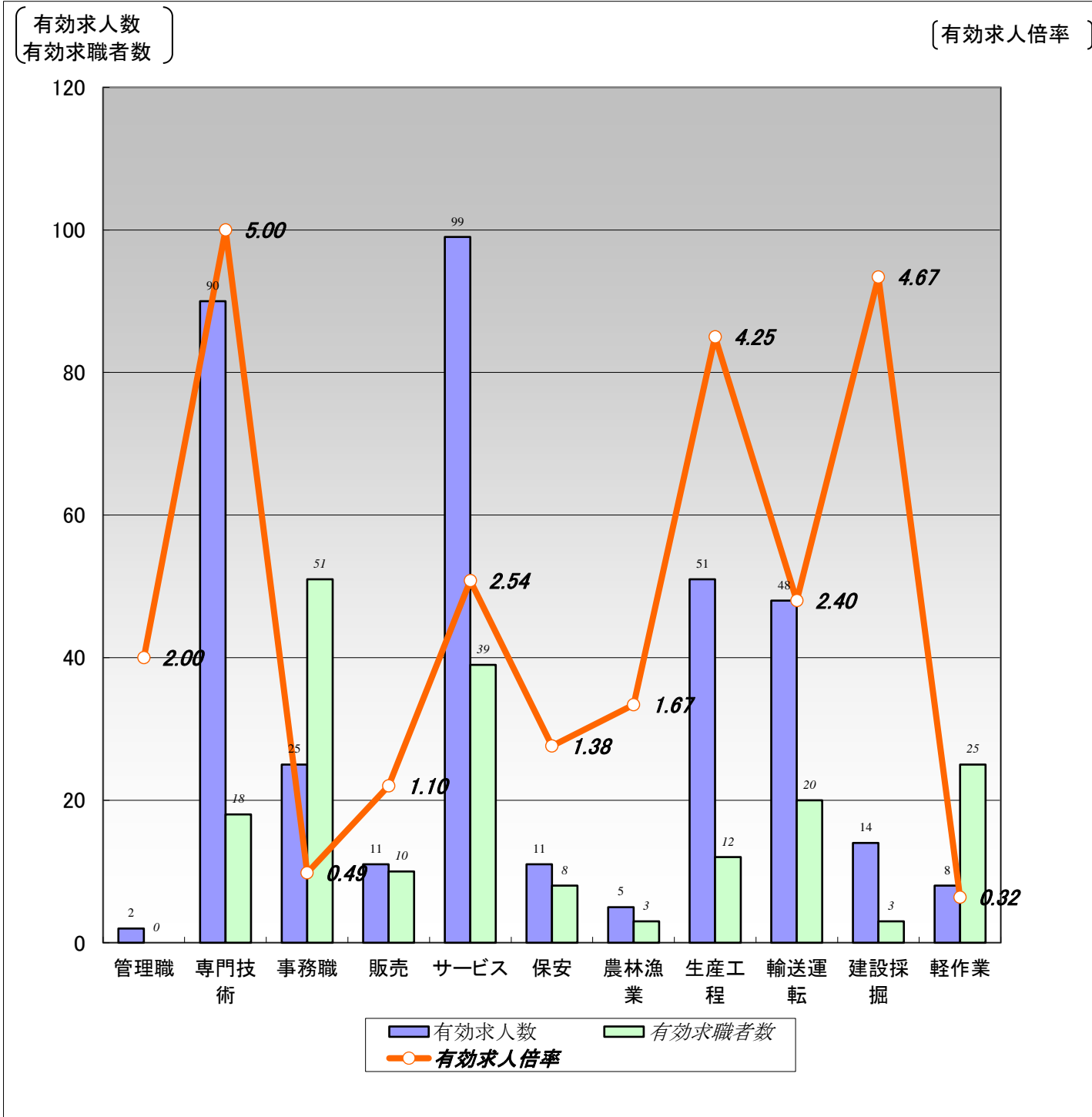

	職業計	管理職	専門技術	事務職	販売	サービス	保安	農林漁業	生産工程	輸送運転	建設採掘	軽作業
有効求人人数	364	2	90	25	11	99	11	5	51	48	14	8
有効求職者数	212	0	18	51	10	39	8	3	12	20	3	25
有効求人倍率	1.72	2.00	5.00	0.49	1.10	2.54	1.38	1.67	4.25	2.40	4.67	0.32

(注)1.パート、新規学校卒業者を除く常用雇用状況を表示。

2.有効求人倍率は、有効求人人数÷有効求職者数で、求職者1人あたりの求人数を表す。

また、分母である有効求職者数が0の場合は、求人倍率が計算できないため、求人数÷1として表示。

3.ハローワークインターネットサービスの機能拡充に伴い、令和3年9月以降の数値には、ハローワークに来所せず、オンライン上で求職登録した求職者数が含まれている。

【職業別】求人・求職・賃金状況(パート除く常用)

ハローワーク留萌

(単位:人、倍、円)

[令和6年6月内容]

	新規求人数	月間 有効求人数	新規求職 申込件数	月間 有効求職者数	有効求人倍率	新規求人賃金	新規求職 希望賃金
職業計	146	364	46	212	1.72	213,082	178,182
管理的職業	1	2	0	0	2.00	260,000	0
専門的・技術的職業	25	90	5	18	5.00	259,485	240,000
開発・製造技術者	0	5	0	0	5.00	0	0
建築・土木・測量技術者	6	23	0	1	23.00	218,000	0
情報処理・通信技術者	0	0	0	1	0.00	0	0
医師、薬剤師等	5	5	0	0	5.00	479,167	0
看護師、保健師等	6	22	1	4	5.50	206,640	300,000
医療技術者、栄養士等	2	8	1	1	8.00	280,000	300,000
保育士、福祉相談員等	6	27	3	10	2.70	191,717	200,000
事務的職業	11	25	7	51	0.49	186,300	175,000
一般事務員	8	20	7	49	0.41	174,714	175,000
会計・経理事務員	1	2	0	0	2.00	200,000	0
営業・販売事務員	0	0	0	0	0.00	0	0
販売の職業	2	11	3	10	1.10	195,000	200,000
販売店員、訪問販売員	0	5	2	7	0.71	0	200,000
保険外交員、サービス外交員	0	0	0	0	0.00	0	0
営業員	2	6	1	3	2.00	195,000	0
サービスの職業	46	99	12	39	2.54	168,942	152,500
ホームヘルパー、ケアワーカー	36	73	8	20	3.65	169,914	156,250
看護助手、歯科助手等	2	8	0	1	8.00	167,000	0
調理人、調理見習	2	6	0	8	0.75	150,200	0
給仕、接客サービス員	6	9	0	3	3.00	170,000	0
マンション、駐車場等管理人	0	0	3	5	0.00	0	133,333
保安の職業	11	11	5	8	1.38	196,996	146,000
警備員	11	11	5	8	1.38	196,996	146,000
農林漁業の職業	0	5	1	3	1.67	0	200,000
生産工程の職業	18	51	3	12	4.25	186,103	180,000
生産機械制御・監視員	0	0	0	0	0.00	0	0
金属加工、溶接・溶断工	0	9	0	0	9.00	0	0
その他の製造加工作業員	12	25	1	6	4.17	192,580	160,000
機械組立工	0	0	0	0	0.00	0	0
整備工・修理工	6	13	2	6	2.17	177,467	190,000
製品検査工	0	0	0	0	0.00	0	0
塗装、CADオペレーター	0	4	0	0	4.00	0	0
輸送・機械運転の職業	27	48	5	20	2.40	243,017	200,000
自動車運転手	22	36	5	17	2.12	227,492	200,000
ボイラー・建設機械運転工	5	12	0	3	4.00	309,000	0
建設・採掘の職業	1	14	0	3	4.67	260,000	0
型枠大工、とび工	1	3	0	0	3.00	260,000	0
大工・左官	0	2	0	2	1.00	0	0
電気工事、電気配線工	0	2	0	0	2.00	0	0
建設・土木作業員	0	7	0	1	7.00	0	0
運搬・清掃・包装の職業	4	8	2	25	0.32	198,222	165,000
運搬、配達、倉庫作業員	2	3	0	7	0.43	158,000	0
清掃作業員	1	3	1	3	1.00	220,000	200,000
包装作業員	0	0	0	0	0.00	0	0
選別作業員、軽作業員	1	2	1	15	0.13	216,666	130,000

注) 1.パート、新規学校卒業者を除く常用雇用状況を表示。

2.職業分類については、「日本標準職業分類」を使用している。

3.分母である有効求職者数が0の場合は、求人倍率が計算できないため、求人数÷1として表示。

4.新規求人賃金は令和6年6月に留萌のハローワークに申し込まれた新規求人の下限賃金の平均額を表示。

5.新規求職希望賃金は令和6年6月に留萌のハローワークに申し込まれた新規求職の希望賃金の平均額を表示。

6.ハローワークインターネットサービスの機能拡充に伴い、令和3年9月以降の数値には、ハローワークに来所せず、オンライン上で求職登録した求職者数が含まれている。

【職業別】求人・求職バランスシート(常用パート)

ハローワーク留萌
常用パート

[令和6年6月内容]

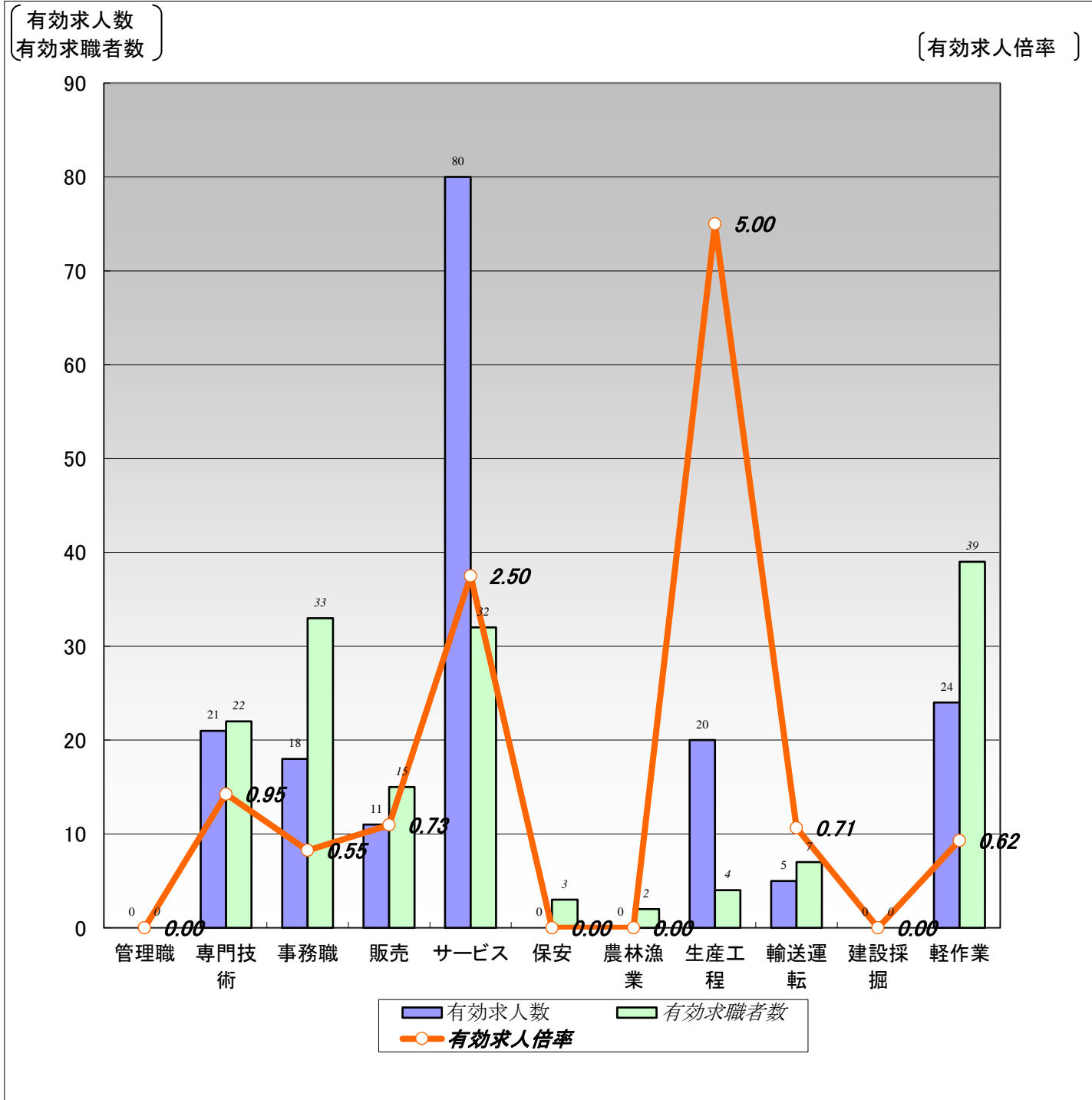

	職業計	管理職	専門技術	事務職	販売	サービス	保安	農林漁業	生産工程	輸送運転	建設採掘	軽作業
有効求人人数	179	0	21	18	11	80	0	0	20	5	0	24
有効求職者数	179	0	22	33	15	32	3	2	4	7	0	39
有効求人倍率	1.00	0.00	0.95	0.55	0.73	2.50	0.00	0.00	5.00	0.71	0.00	0.62

(注)1.新規学校卒業者を除く常用的パート雇用状況を表示。

2.有効求人倍率は、有効求人人数÷有効求職者数で、求職者1人あたりの求人数を表す。

また、分母である有効求職者数が0の場合は、求人倍率が計算できないため、求人数÷1として表示。

3.ハローワークインターネットサービスの機能拡充に伴い、令和3年9月以降の数値には、ハローワークに来所せず、オンライン上で求職登録した求職者数が含まれている。

【職業別】求人・求職・賃金状況(常用パート)

ハローワーク留萌

(単位:人、倍、円)

[令和6年6月内容]

	新規求人数	月間 有効求人数	新規求職 申込件数	月間 有効求職者数	有効求人倍率	新規求人賃金	新規求職 希望賃金
職業計	69	179	41	179	1.00	1,054	1,007
管理的職業	0	0	0	0	0.00	0	0
専門的・技術的職業	6	21	7	22	0.95	1,140	1,174
開発・製造技術者	0	0	0	0	0.00	0	0
建築・土木・測量技術者	0	0	0	0	0.00	0	0
情報処理・通信技術者	0	0	0	0	0.00	0	0
医師、薬剤師等	0	0	0	0	0.00	0	0
看護師、保健師等	2	13	6	12	1.08	1,350	1,210
医療技術者、栄養士等	0	2	1	3	0.67	0	960
保育士、福祉相談員等	3	4	0	6	0.67	1,001	0
事務的職業	4	18	8	33	0.55	1,101	968
一般事務員	4	18	7	30	0.60	1,101	969
会計・経理事務員	0	0	0	0	0.00	0	0
営業・販売事務員	0	0	0	0	0.00	0	0
販売の職業	1	11	3	15	0.73	960	973
販売店員、訪問販売員	1	11	2	14	0.79	960	980
保険外交員、サービス外交員	0	0	0	0	0.00	0	0
営業員	0	0	1	1	0.00	0	960
サービスの職業	34	80	6	32	2.50	1,003	980
ホームヘルパー、ケアワーカー	14	37	1	11	3.36	1,017	1,000
看護助手、歯科助手等	7	12	0	0	12.00	972	0
調理人、調理見習	3	13	3	9	1.44	995	973
給仕、接客サービス員	8	13	1	4	3.25	980	960
マンション、駐車場等管理人	1	1	1	3	0.33	960	1,000
保安の職業	0	0	2	3	0.00	0	960
警備員	0	0	2	3	0.00	0	960
農林漁業の職業	0	0	1	2	0.00	0	960
生産工程の職業	15	20	1	4	5.00	1,050	960
生産機械制御・監視員	0	0	0	0	0.00	0	0
金属加工、溶接・溶断工	0	0	0	0	0.00	0	0
その他の製造加工作業員	13	18	1	4	4.50	960	960
機械組立工	0	0	0	0	0.00	0	0
整備工・修理工	0	0	0	0	0.00	0	0
製品検査工	0	0	0	0	0.00	0	0
塗装、CADオペレーター	2	2	0	0	2.00	1,500	0
輸送、機械運転の職業	3	5	4	7	0.71	1,080	973
自動車運転手	3	4	4	7	0.57	1,080	973
ボイラー・建設機械運転工	0	1	0	0	1.00	0	0
建設・採掘の職業	0	0	0	0	0.00	0	0
型枠大工、とび工	0	0	0	0	0.00	0	0
大工・左官	0	0	0	0	0.00	0	0
電気工事、電気配線工	0	0	0	0	0.00	0	0
建設・土木作業員	0	0	0	0	0.00	0	0
運搬・清掃・包装の職業	6	24	4	39	0.62	1,181	1,000
運搬、配達、倉庫作業員	1	3	0	1	3.00	1,000	0
清掃作業員	3	9	2	17	0.53	1,500	1,000
包装作業員	0	0	0	0	0.00	0	0
選別作業員、軽作業員	2	12	2	21	0.57	1,112	1,000

注) 1.新規学校卒業者を除く常用的パート雇用状況を表示。

2.職業分類については、「日本標準職業分類」を使用している。

3.分母である有効求職者数が0の場合は、求人倍率が計算できないため、求人数÷1として表示。

4.新規求人賃金は令和6年6月に留萌のハローワークに申し込まれた新規求人の下限賃金の平均額を表示。

5.新規求職希望賃金は令和6年6月に留萌のハローワークに申し込まれた新規求職の希望賃金の平均額を表示。

6.ハローワークインターネットサービスの機能拡充に伴い、令和3年9月以降の数値には、ハローワークに来所せず、オンライン上で求職登録した求職者数が含まれている。

【職業別】求人・求職バランスシート(パート含む常用)

ハローワーク留萌
パート含む常用

[令和6年6月内容]

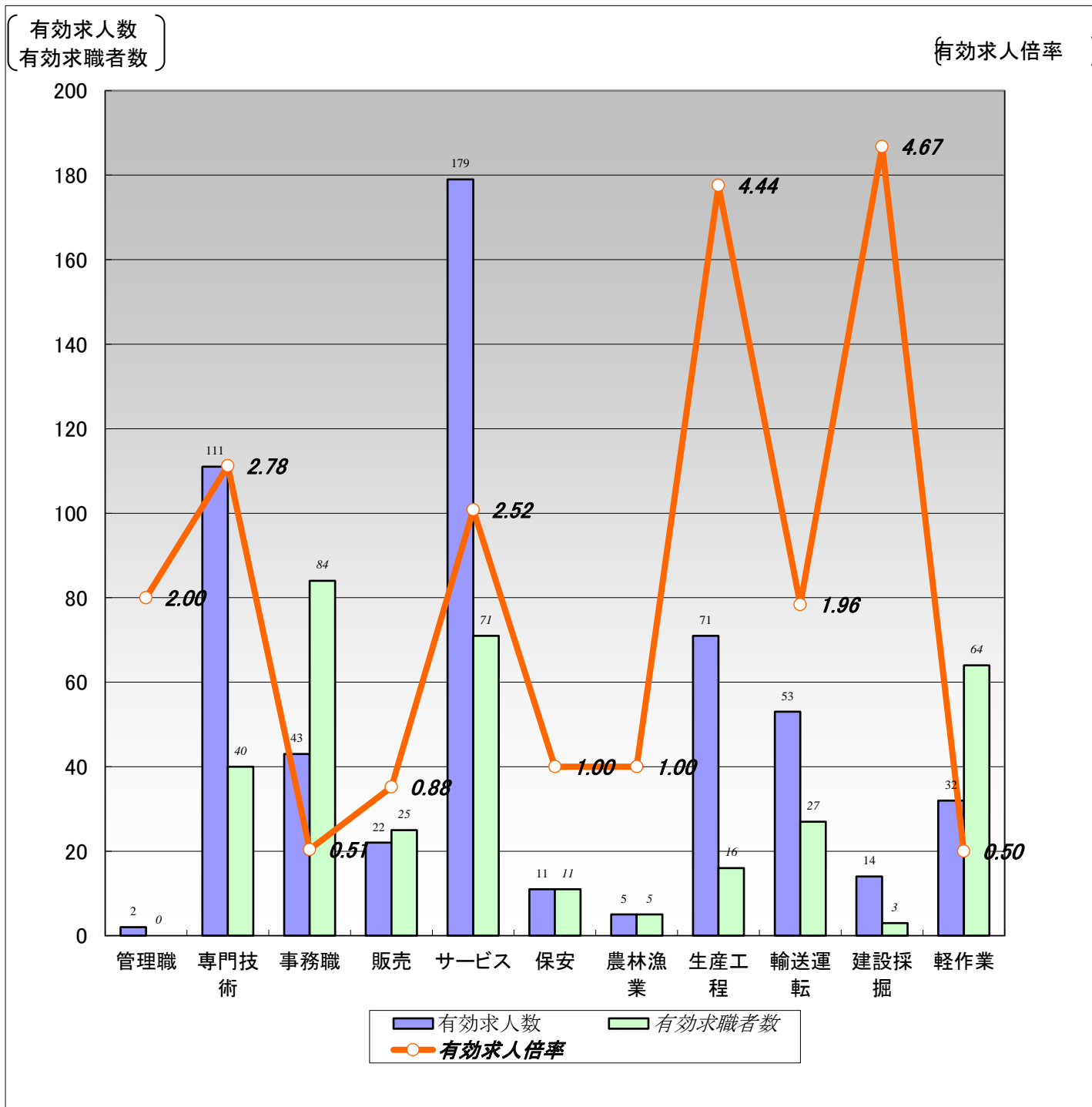

	職業計	管理職	専門技術	事務職	販売	サービス	保安	農林漁業	生産工程	輸送運転	建設採掘	軽作業
有効求人人数	543	2	111	43	22	179	11	5	71	53	14	32
有効求職者数	391	0	40	84	25	71	11	5	16	27	3	64
有効求人倍率	1.39	2.00	2.78	0.51	0.88	2.52	1.00	1.00	4.44	1.96	4.67	0.50

(注)1.新規学校卒業者を除くパート含む常用雇用状況を表示。

2.有効求人倍率は、有効求人人数÷有効求職者数で、求職者1人あたりの求人数を表す。

また、分母である有効求職者数が0の場合は、求人倍率が計算できないため、求人数÷1として表示。

3.ハローワークインターネットサービスの機能拡充に伴い、令和3年9月以降の数値には、ハローワークに来所せず、オンライン上で求職登録した求職者数が含まれている。

【職業別】求人・求職・賃金状況(パート含む常用)

ハローワーク留萌

(単位:人、倍、円)

[令和6年6月内容]

	月間有効 求人倍率	月間有効 求人数	月間有効 求職者数	一般		パート	
				新規求人賃金	新規求職希望賃金	新規求人賃金	新規求職希望賃金
職業計	1.39	543	391	213,082	178,182	1,054	1,007
管理的職業	2.00	2	0	260,000	0	0	0
専門的・技術的職業	2.78	111	40	259,485	240,000	1,140	1,174
開発・製造技術者	5.00	5	0	0	0	0	0
建築・土木・測量技術者	23.00	23	1	218,000	0	0	0
情報処理・通信技術者	0.00	0	1	0	0	0	0
医師、薬剤師等	5.00	5	0	479,167	0	0	0
看護師、保健師等	2.19	35	16	206,640	300,000	1,350	1,210
医療技術者、栄養士等	2.50	10	4	280,000	300,000	0	960
保育士、福祉相談員等	1.94	31	16	191,717	200,000	1,001	0
事務的職業	0.51	43	84	186,300	175,000	1,101	968
一般事務員	0.48	38	79	174,714	175,000	1,101	969
会計・経理事務員	2.00	2	0	200,000	0	0	0
営業・販売事務員	0.00	0	0	0	0	0	0
販売の職業	0.88	22	25	195,000	200,000	960	973
販売店員、訪問販売員	0.76	16	21	0	200,000	960	980
保険外交員、サービス外交員	0.00	0	0	0	0	0	0
営業員	1.50	6	4	195,000	0	0	960
サービスの職業	2.52	179	71	168,942	152,500	1,003	980
ホームヘルパー、ケアワーカー	3.55	110	31	169,914	156,250	1,017	1,000
看護助手、歯科助手等	20.00	20	1	167,000	0	972	0
調理人、調理見習	1.12	19	17	150,200	0	995	973
給仕、接客サービス員	3.14	22	7	170,000	0	980	960
マンション、駐車場等管理人	0.13	1	8	0	133,333	960	1,000
保安の職業	1.00	11	11	196,996	146,000	0	960
警備員	1.00	11	11	196,996	146,000	0	960
農林漁業の職業	1.00	5	5	0	200,000	0	960
生産工程の職業	4.44	71	16	186,103	180,000	1,050	960
生産機械制御・監視員	0.00	0	0	0	0	0	0
金属加工、溶接・溶断工	9.00	9	0	0	0	0	0
その他の製造加工作業員	4.30	43	10	192,580	160,000	960	960
機械組立工	0.00	0	0	0	0	0	0
整備工・修理工	2.17	13	6	177,467	190,000	0	0
製品検査工	0.00	0	0	0	0	0	0
塗装、CADオペレーター	6.00	6	0	0	0	1,500	0
輸送、機械運転の職業	1.96	53	27	243,017	200,000	1,080	973
自動車運転手	1.67	40	24	227,492	200,000	1,080	973
ボイラー・建設機械運転工	4.33	13	3	309,000	0	0	0
建設・採掘の職業	4.67	14	3	260,000	0	0	0
型枠大工、とび工	3.00	3	0	260,000	0	0	0
大工・左官	1.00	2	2	0	0	0	0
電気工事、電気配線工	2.00	2	0	0	0	0	0
建設・土木作業員	7.00	7	1	0	0	0	0
運搬・清掃・包装の職業	0.50	32	64	198,222	165,000	1,181	1,000
運搬、配達、倉庫作業員	0.75	6	8	158,000	0	1,000	0
清掃作業員	0.60	12	20	220,000	200,000	1,500	1,000
包装作業員	0.00	0	0	0	0	0	0
選別作業員、軽作業員	0.39	14	36	216,666	130,000	1,112	1,000

注) 1.新規学校卒業者を除くパート含む常用雇用状況を表示。

2.職業分類については、「日本標準職業分類」を使用している。

3.分母である有効求職者数が0の場合は、求人倍率が計算できないため、求人数÷1として表示。

4.新規求人賃金は令和6年6月に留萌のハローワークに申し込まれた新規求人の下限賃金の平均額を表示。

5.新規求職希望賃金は令和6年6月に留萌のハローワークに申し込まれた新規求職の希望賃金の平均額を表示。

6.ハローワークインターネットサービスの機能拡充に伴い、令和3年9月以降の数値には、ハローワークに来所せず、オンライン上で求職登録した求職者数が含まれている。

【雇用形態別・産業別】有効求人数・新規求人数・充足状況

[令和6年6月内容]

ハローワーク留萌

【雇用形態別】

(単位:人、%)

		有効求人数	新規求人数	充足数	充足率
常用(パート含む)計		543	215	31	14.4
①正社員求人		272	94	10	10.6
②パート求人		179	69	19	27.5
③契約社員等正社員以外の求人		92	52	2	3.8
④派遣求人		0	0	0	-
構成比	①正社員求人	50.1	43.7		
	②パート求人	33.0	32.1		
	③契約社員等正社員以外の求人	16.9	24.2		
	④派遣求人	0.0	0.0		

【新規求人数(パート含む常用)の雇用形態別構成比】

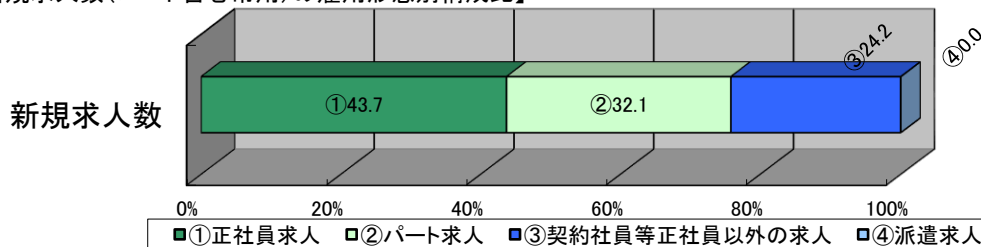

(注)1.新規学校卒業者を除くパート含む常用の雇用状況を表示。

2.③契約社員等正社員以外の求人とは、契約社員、準社員、嘱託等のパートを除く正社員・正職員でないものを計上。

【産業別】

(単位:人、%)

	有効求人数	新規求人数	充足数	充足率
産業計	543	215	31	14.4
A、B 農、林、漁業	5	0	0	-
C 鉱業、砕石業、砂利採取業	0	0	0	-
D 建設業	47	5	1	20.0
E 製造業	58	33	4	12.1
食料品、飲料・たばこ・飼料製造業	45	30	4	13.3
プラスチック製品、窯業・土石製品製造業	6	0	0	-
金属製品製造業	0	0	0	-
はん用機械器具、電気機械器具製造業	0	0	0	-
輸送用機械器具製造業	2	2	0	0.0
その他の製造業	5	1	0	0.0
F 電気・ガス・熱供給・水道業	2	0	0	-
G 情報通信業	0	0	0	-
H 運輸業、郵便業	48	28	0	0.0
I 卸売業、小売業	23	9	2	22.2
J 金融業、保険業	2	2	0	0.0
K 不動産業、物品賃貸業	0	0	0	-
L 学術研究、専門・技術サービス業	5	4	1	25.0
M 宿泊業、飲食サービス業	21	14	1	7.1
N 生活関連サービス業、娯楽業	10	3	0	0.0
O 教育、学習支援業	1	1	0	0.0
P 医療、福祉	229	86	15	17.4
Q 複合サービス事業	19	0	1	-
R サービス業(他に分類されないもの)	56	24	4	16.7
S、T 公務・その他	17	6	2	33.3

(注)1.新規学校卒業者を除きパート含む常用の雇用状況を表示。