

【職業別】求人・求職バランスシート(パート除く常用)

ハローワーク留萌
パート除く常用

[令和6年7月内容]

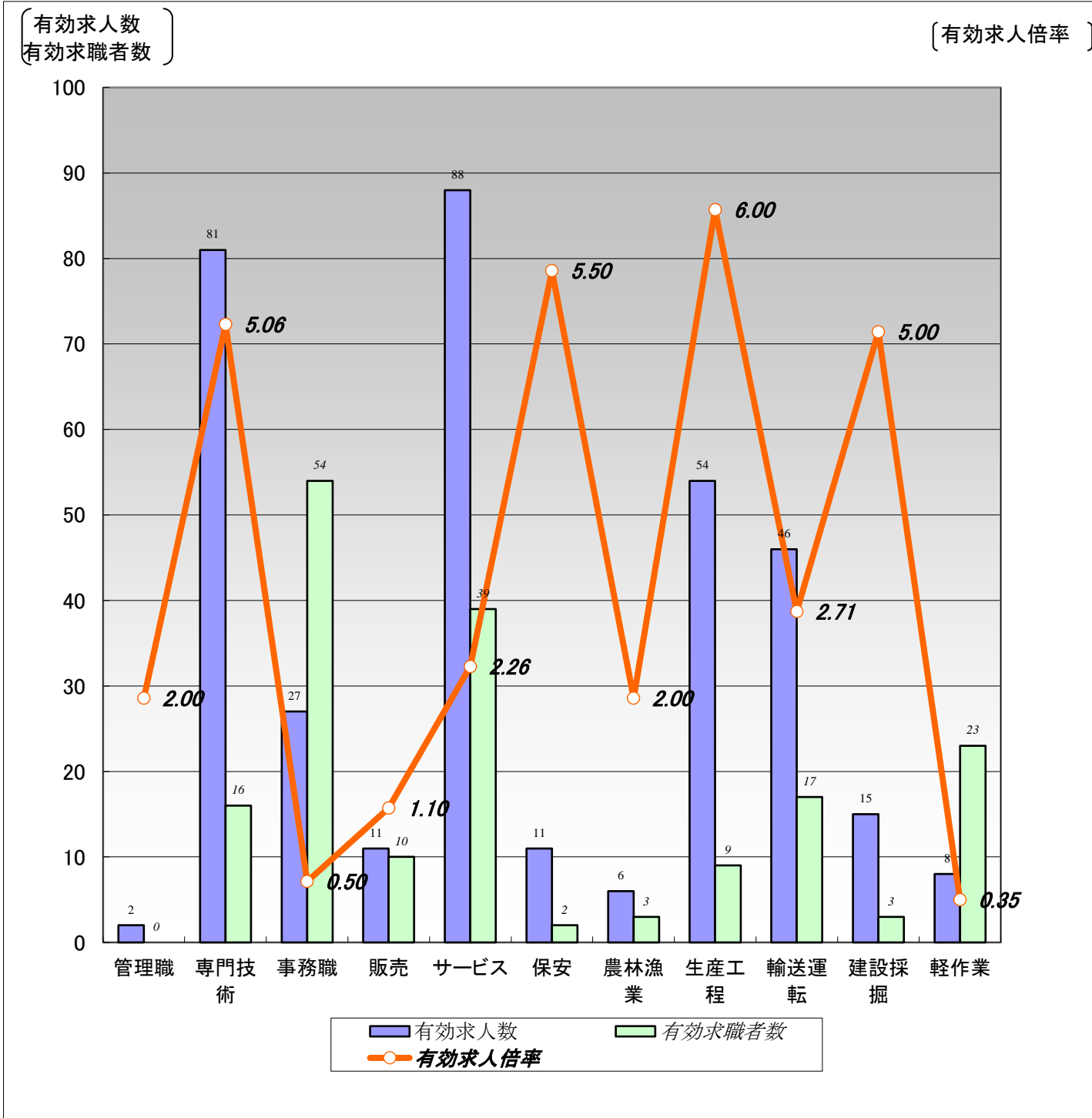

	職業計	管理職	専門技術	事務職	販売	サービス	保安	農林漁業	生産工程	輸送運転	建設採掘	軽作業
有効求人数	349	2	81	27	11	88	11	6	54	46	15	8
有効求職者数	200	0	16	54	10	39	2	3	9	17	3	23
有効求人倍率	1.75	2.00	5.06	0.50	1.10	2.26	5.50	2.00	6.00	2.71	5.00	0.35

(注)1.パート、新規学校卒業者を除く常用雇用状況を表示。

2.有効求人倍率は、有効求人数÷有効求職者数で、求職者1人あたりの求人数を表す。

また、分母である有効求職者数が0の場合は、求人倍率が計算できないため、求人数÷1として表示。

3.ハローワークインターネットサービスの機能拡充に伴い、令和3年9月以降の数値には、ハローワークに来所せず、オンライン上で求職登録した求職者数が含まれている。

【職業別】求人・求職・賃金状況(パート除く常用)

ハローワーク留萌

(単位:人、倍、円)

[令和6年7月内容]

	新規求人数	月間 有効求人数	新規求職 申込件数	月間 有効求職者数	有効求人倍率	新規求人賃金	新規求職 希望賃金
職業計	95	349	48	200	1.75	198,468	206,383
管理的職業	0	2	0	0	2.00	0	0
専門的・技術的職業	27	81	3	16	5.06	217,383	283,333
開発・製造技術者	3	5	0	0	5.00	248,500	0
建築・土木・測量技術者	12	29	0	1	29.00	205,490	0
情報処理・通信技術者	0	0	0	1	0.00	0	0
医師、薬剤師等	1	6	0	0	6.00	300,000	0
看護師、保健師等	6	18	2	3	6.00	208,740	250,000
医療技術者、栄養士等	3	5	1	2	2.50	210,733	350,000
保育士、福祉相談員等	2	18	0	8	2.25	236,000	0
事務的職業	10	27	15	54	0.50	166,253	176,667
一般事務員	9	21	13	50	0.42	166,273	165,385
会計・経理事務員	1	3	1	1	3.00	166,100	250,000
営業・販売事務員	0	0	1	1	0.00	0	250,000
販売の職業	2	11	2	10	1.10	250,000	200,000
販売店員、訪問販売員	0	4	1	7	0.57	0	150,000
保険外交員、サービス外交員	0	0	0	0	0.00	0	0
営業員	2	7	1	3	2.33	250,000	250,000
サービスの職業	21	88	10	39	2.26	168,363	205,000
ホームヘルパー、ケアワーカー	9	61	9	25	2.44	164,144	205,556
看護助手、歯科助手等	4	6	0	1	6.00	159,500	0
調理人、調理見習	6	9	0	5	1.80	182,625	0
給仕、接客サービス員	2	9	1	3	3.00	167,000	200,000
マンション、駐車場等管理人	0	0	0	3	0.00	0	0
保安の職業	0	11	1	2	5.50	0	150,000
警備員	0	11	1	2	5.50	0	150,000
農林漁業の職業	2	6	0	3	2.00	225,000	0
生産工程の職業	16	54	1	9	6.00	204,405	300,000
生産機械制御・監視員	0	0	0	0	0.00	0	0
金属加工、溶接・溶断工	1	7	0	0	7.00	200,000	0
その他の製造加工作業員	14	30	0	4	7.50	212,040	0
機械組立工	0	0	1	1	0.00	0	300,000
整備工・修理工	1	13	0	4	3.25	163,000	0
製品検査工	0	0	0	0	0.00	0	0
塗装、CADオペレーター	0	4	0	0	4.00	0	0
輸送、機械運転の職業	5	46	5	17	2.71	194,392	254,000
自動車運転手	4	33	3	14	2.36	189,722	223,333
ボイラー・建設機械運転工	1	13	2	3	4.33	208,400	300,000
建設・採掘の職業	9	15	1	3	5.00	233,857	250,000
型枠大工、とび工	0	1	0	0	1.00	0	0
大工・左官	3	3	0	2	1.50	232,500	0
電気工事、電気配線工	2	2	0	0	2.00	190,000	0
建設・土木作業員	4	9	1	1	9.00	264,000	250,000
運搬・清掃・包装の職業	3	8	4	23	0.35	175,000	166,667
運搬、配達、倉庫作業員	0	2	2	6	0.33	0	175,000
清掃作業員	1	2	1	4	0.50	170,000	150,000
包装作業員	0	0	0	0	0.00	0	0
選別作業員、軽作業員	2	4	1	13	0.31	180,000	0

注) 1.パート、新規学校卒業者を除く常用雇用状況を表示。

2.職業分類については、「日本標準職業分類」を使用している。

3.分母である有効求職者数が0の場合は、求人倍率が計算できないため、求人数÷1として表示。

4.新規求人賃金は令和6年7月に留萌のハローワークに申し込まれた新規求人の下限賃金の平均額を表示。

5.新規求職希望賃金は令和6年7月に留萌のハローワークに申し込まれた新規求職の希望賃金の平均額を表示。

6.ハローワークインターネットサービスの機能拡充に伴い、令和3年9月以降の数値には、ハローワークに来所せず、オンライン上で求職登録した求職者数が含まれている。

【職業別】求人・求職バランスシート(常用パート)

ハローワーク留萌
常用パート

[令和6年7月内容]

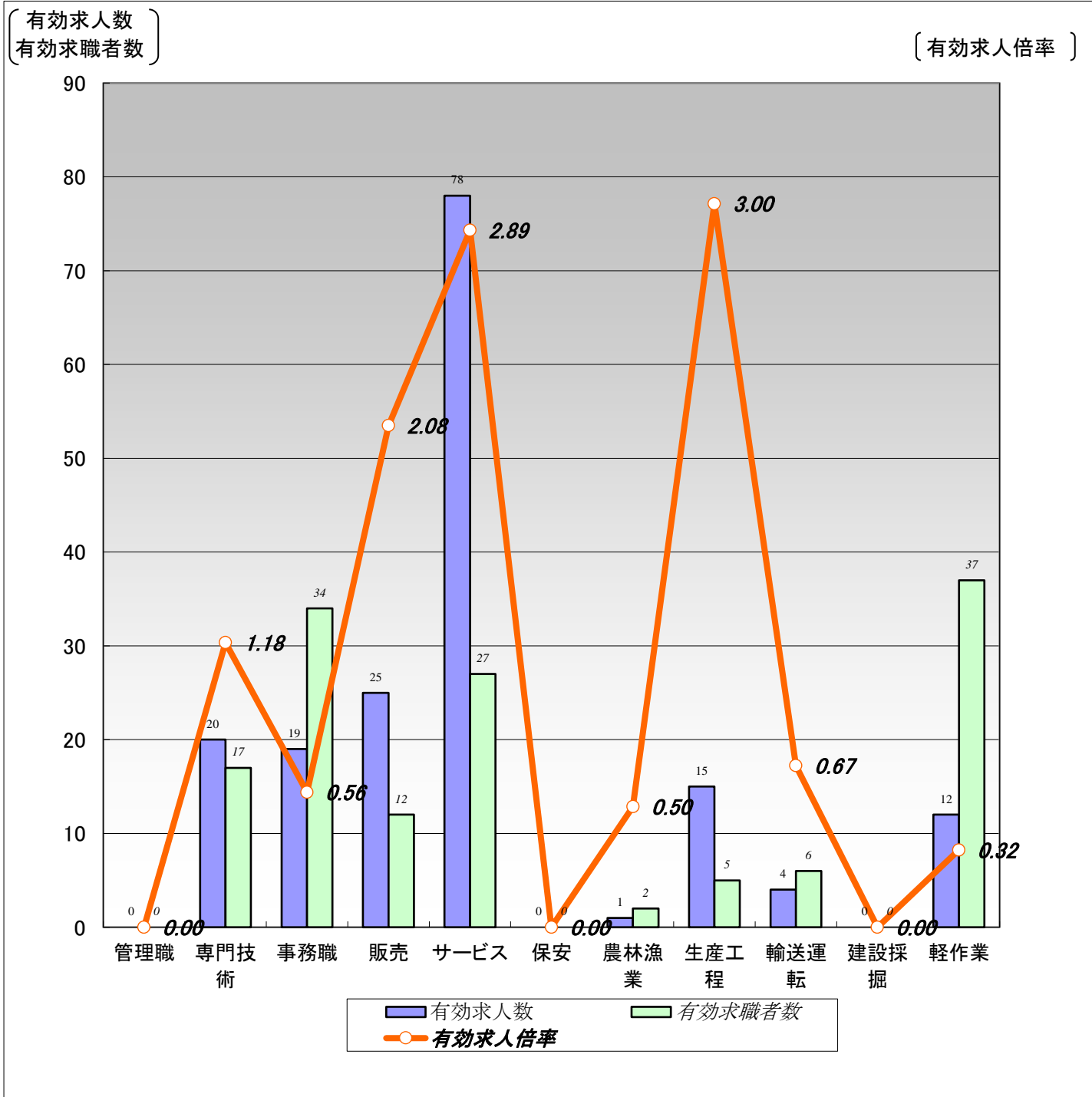

	職業計	管理職	専門技術	事務職	販売	サービス	保安	農林漁業	生産工程	輸送運転	建設採掘	軽作業
有効求人人数	174	0	20	19	25	78	0	1	15	4	0	12
有効求職者数	161	0	17	34	12	27	0	2	5	6	0	37
有効求人倍率	1.08	0.00	1.18	0.56	2.08	2.89	0.00	0.50	3.00	0.67	0.00	0.32

(注)1.新規学校卒業者を除く常用的パート雇用状況を表示。

2.有効求人倍率は、有効求人人数÷有効求職者数で、求職者1人あたりの求人数を表す。

また、分母である有効求職者数が0の場合は、求人倍率が計算できないため、求人数÷1として表示。

3.ハローワークインターネットサービスの機能拡充に伴い、令和3年9月以降の数値には、ハローワークに来所せず、オンライン上で求職登録した求職者数が含まれている。

【職業別】求人・求職・賃金状況(常用パート)

ハローワーク留萌

(単位:人、倍、円)

[令和6年7月内容]

	新規求人数	月間 有効求人数	新規求職 申込件数	月間 有効求職者数	有効求人倍率	新規求人賃金	新規求職 希望賃金
職業計	79	174	31	161	1.08	1,059	1,012
管理的職業	0	0	0	0	0.00	0	0
専門的・技術的職業	9	20	2	17	1.18	1,208	1,180
開発・製造技術者	0	0	0	0	0.00	0	0
建築・土木・測量技術者	0	0	0	0	0.00	0	0
情報処理・通信技術者	0	0	0	0	0.00	0	0
医師、薬剤師等	0	0	0	0	0.00	0	0
看護師、保健師等	8	13	1	9	1.44	1,242	1,400
医療技術者、栄養士等	0	1	0	3	0.33	0	0
保育士、福祉相談員等	0	4	1	5	0.80	0	960
事務的職業	14	19	5	34	0.56	1,034	1,024
一般事務員	12	17	5	31	0.55	1,038	1,024
会計・経理事務員	0	0	0	0	0.00	0	0
営業・販売事務員	0	0	0	0	0.00	0	0
販売の職業	21	25	2	12	2.08	1,001	980
販売店員、訪問販売員	21	25	2	12	2.08	1,001	980
保険外交員、サービス外交員	0	0	0	0	0.00	0	0
営業員	0	0	0	0	0.00	0	0
サービスの職業	28	78	4	27	2.89	1,038	970
ホームヘルパー、ケアワーカー	13	34	0	9	3.78	1,064	0
看護助手、歯科助手等	3	12	0	0	12.00	1,085	0
調理人、調理見習	2	7	1	7	1.00	980	960
給仕、接客サービス員	4	14	3	7	2.00	960	973
マンション、駐車場等管理人	0	1	0	1	1.00	0	0
保安の職業	0	0	0	0	0.00	0	0
警備員	0	0	0	0	0.00	0	0
農林漁業の職業	1	1	0	2	0.50	1,200	0
生産工程の職業	1	15	2	5	3.00	960	960
生産機械制御・監視員	0	0	0	0	0.00	0	0
金属加工、溶接・溶断工	0	0	0	0	0.00	0	0
その他の製造加工作業員	1	13	2	5	2.60	960	960
機械組立工	0	0	0	0	0.00	0	0
整備工・修理工	0	0	0	0	0.00	0	0
製品検査工	0	0	0	0	0.00	0	0
塗装、CADオペレーター	0	2	0	0	2.00	0	0
輸送、機械運転の職業	1	4	0	6	0.67	1,000	0
自動車運転手	1	3	0	6	0.50	1,000	0
ボイラー・建設機械運転工	0	1	0	0	1.00	0	0
建設・採掘の職業	0	0	0	0	0.00	0	0
型枠大工、とび工	0	0	0	0	0.00	0	0
大工・左官	0	0	0	0	0.00	0	0
電気工事、電気配線工	0	0	0	0	0.00	0	0
建設・土木作業員	0	0	0	0	0.00	0	0
運搬・清掃・包装の職業	4	12	9	37	0.32	1,142	965
運搬、配達、倉庫作業員	0	2	0	1	2.00	0	0
清掃作業員	3	7	2	11	0.64	1,070	980
包装作業員	0	0	0	0	0.00	0	0
選別作業員、軽作業員	1	3	7	25	0.12	1,357	960

注) 1.新規学校卒業者を除く常用的パート雇用状況を表示。

2.職業分類については、「日本標準職業分類」を使用している。

3.分母である有効求職者数が0の場合は、求人倍率が計算できないため、求人数÷1として表示。

4.新規求人賃金は令和6年7月に留萌のハローワークに申し込まれた新規求人の下限賃金の平均額を表示。

5.新規求職希望賃金は令和6年7月に留萌のハローワークに申し込まれた新規求職の希望賃金の平均額を表示。

6.ハローワークインターネットサービスの機能拡充に伴い、令和3年9月以降の数値には、ハローワークに来所せず、オンライン上で求職登録した求職者数が含まれている。

【職業別】求人・求職バランスシート(パート含む常用)

ハローワーク留萌
パート含む常用

[令和6年7月内容]

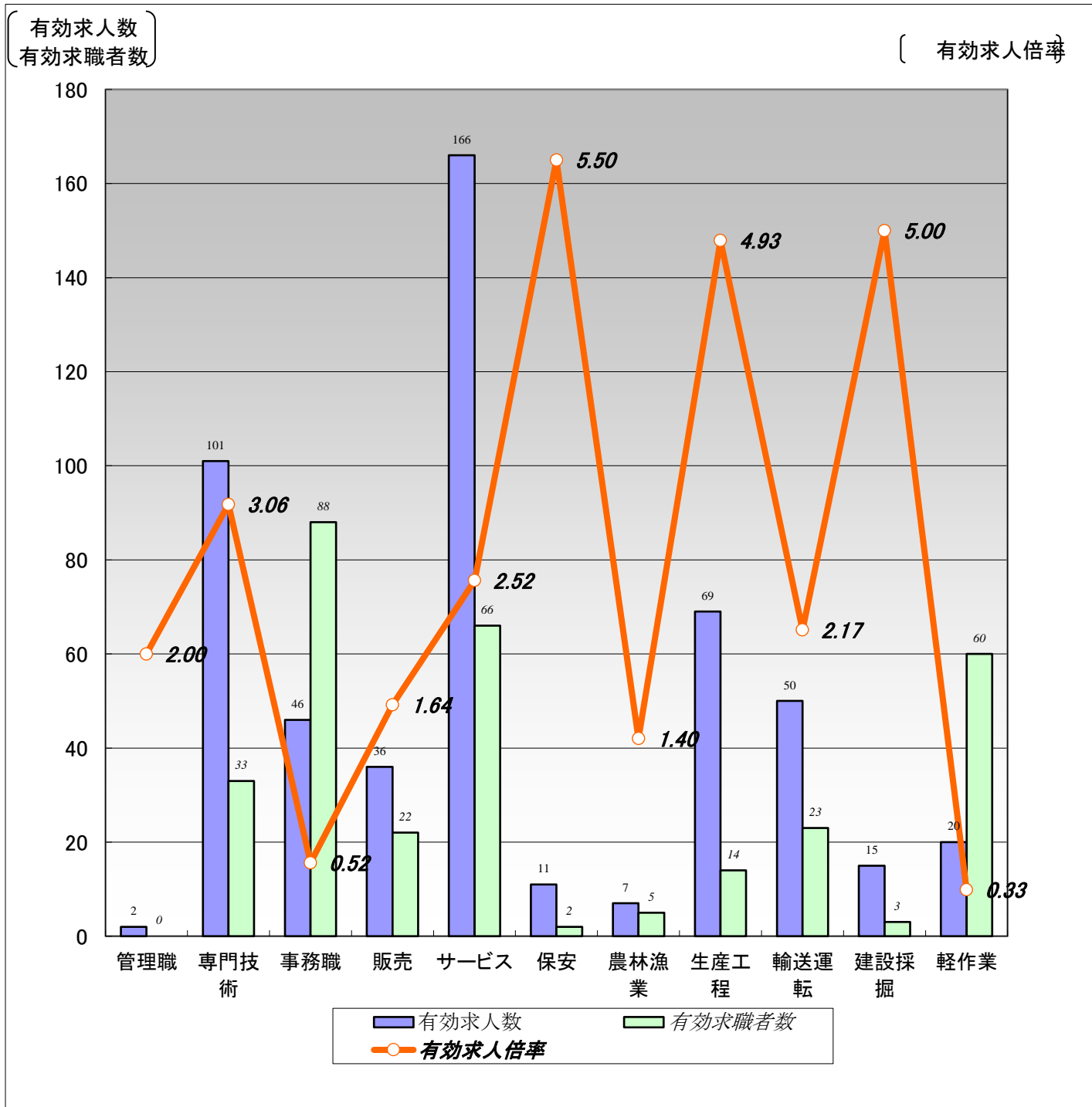

	職業計	管理職	専門技術	事務職	販売	サービス	保安	農林漁業	生産工程	輸送運転	建設採掘	軽作業
有効求人人数	523	2	101	46	36	166	11	7	69	50	15	20
有効求職者数	361	0	33	88	22	66	2	5	14	23	3	60
有効求人倍率	1.45	2.00	3.06	0.52	1.64	2.52	5.50	1.40	4.93	2.17	5.00	0.33

(注)1.新規学校卒業者を除くパート含む常用雇用状況を表示。

2.有効求人倍率は、有効求人人数÷有効求職者数で、求職者1人あたりの求人数を表す。

また、分母である有効求職者数が0の場合は、求人倍率が計算できないため、求人数÷1として表示。

3.ハローワークインターネットサービスの機能拡充に伴い、令和3年9月以降の数値には、ハローワークに来所せず、オンライン上で求職登録した求職者数が含まれている。

【職業別】求人・求職・賃金状況(パート含む常用)

ハローワーク留萌

(単位:人、倍、円)

[令和6年7月内容]

	月間有効 求人倍率	月間有効 求人数	月間有効 求職者数	一般		パート	
				新規求人賃金	新規求職希望賃金	新規求人賃金	新規求職希望賃金
職業計	1.45	523	361	198,468	206,383	1,059	1,012
管理的職業	2.00	2	0	0	0	0	0
専門的・技術的職業	3.06	101	33	217,383	283,333	1,208	1,180
開発・製造技術者	5.00	5	0	248,500	0	0	0
建築・土木・測量技術者	29.00	29	1	205,490	0	0	0
情報処理・通信技術者	0.00	0	1	0	0	0	0
医師、薬剤師等	6.00	6	0	300,000	0	0	0
看護師、保健師等	2.58	31	12	208,740	250,000	1,242	1,400
医療技術者、栄養士等	1.20	6	5	210,733	350,000	0	0
保育士、福祉相談員等	1.69	22	13	236,000	0	0	960
事務的職業	0.52	46	88	166,253	176,667	1,034	1,024
一般事務員	0.47	38	81	166,273	165,385	1,038	1,024
会計・経理事務員	3.00	3	1	166,100	250,000	0	0
営業・販売事務員	0.00	0	1	0	250,000	0	0
販売の職業	1.64	36	22	250,000	200,000	1,001	980
販売店員、訪問販売員	1.53	29	19	0	150,000	1,001	980
保険外交員、サービス外交員	0.00	0	0	0	0	0	0
営業員	2.33	7	3	250,000	250,000	0	0
サービスの職業	2.52	166	66	168,363	205,000	1,038	970
ホームヘルパー、ケアワーカー	2.79	95	34	164,144	205,556	1,064	0
看護助手、歯科助手等	18.00	18	1	159,500	0	1,085	0
調理人、調理見習	1.33	16	12	182,625	0	980	960
給仕、接客サービス員	2.30	23	10	167,000	200,000	960	973
マンション、駐車場等管理人	0.25	1	4	0	0	0	0
保安の職業	5.50	11	2	0	150,000	0	0
警備員	5.50	11	2	0	150,000	0	0
農林漁業の職業	1.40	7	5	225,000	0	1,200	0
生産工程の職業	4.93	69	14	204,405	300,000	960	960
生産機械制御・監視員	0.00	0	0	0	0	0	0
金属加工、溶接・溶断工	7.00	7	0	200,000	0	0	0
その他の製造加工作業員	4.78	43	9	212,040	0	960	960
機械組立工	0.00	0	1	0	300,000	0	0
整備工・修理工	3.25	13	4	163,000	0	0	0
製品検査工	0.00	0	0	0	0	0	0
塗装、CADオペレーター	6.00	6	0	0	0	0	0
輸送、機械運転の職業	2.17	50	23	194,392	254,000	1,000	0
自動車運転手	1.80	36	20	189,722	223,333	1,000	0
ボイラー・建設機械運転工	4.67	14	3	208,400	300,000	0	0
建設・採掘の職業	5.00	15	3	233,857	250,000	0	0
型枠大工、とび工	1.00	1	0	0	0	0	0
大工・左官	1.50	3	2	232,500	0	0	0
電気工事、電気配線工	2.00	2	0	190,000	0	0	0
建設・土木作業員	9.00	9	1	264,000	250,000	0	0
運搬・清掃・包装の職業	0.33	20	60	175,000	166,667	1,142	965
運搬、配達、倉庫作業員	0.57	4	7	0	175,000	0	0
清掃作業員	0.60	9	15	170,000	150,000	1,070	980
包装作業員	0.00	0	0	0	0	0	0
選別作業員、軽作業員	0.18	7	38	180,000	0	1,357	960

注) 1.新規学校卒業者を除くパート含む常用雇用状況を表示。

2.職業分類については、「日本標準職業分類」を使用している。

3.分母である有効求職者数が0の場合は、求人倍率が計算できないため、求人数÷1として表示。

4.新規求人賃金は令和6年7月に留萌のハローワークに申し込まれた新規求人の下限賃金の平均額を表示。

5.新規求職希望賃金は令和6年7月に留萌のハローワークに申し込まれた新規求職の希望賃金の平均額を表示。

6.ハローワークインターネットサービスの機能拡充に伴い、令和3年9月以降の数値には、ハローワークに来所せず、オンライン上で求職登録した求職者数が含まれている。

【雇用形態別・産業別】有効求人数・新規求人数・充足状況

[令和6年7月内容]

ハローワーク留萌

【雇用形態別】

(単位:人、%)

		有効求人数	新規求人数	充足数	充足率
常用(パート含む)計		523	174	35	20.1
①正社員求人		254	68	10	14.7
②パート求人		174	79	23	29.1
③契約社員等正社員以外の求人		95	27	2	7.4
④派遣求人		0	0	0	-
構成比	①正社員求人	48.6	39.1		
	②パート求人	33.3	45.4		
	③契約社員等正社員以外の求人	18.2	15.5		
	④派遣求人	0.0	0.0		

【新規求人数(パート含む常用)の雇用形態別構成比】

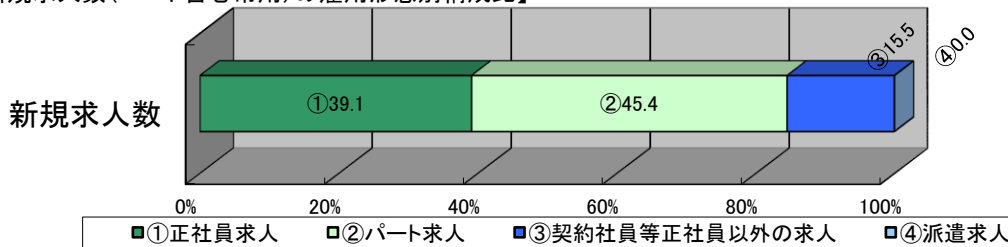

(注)1.新規学校卒業者を除くパート含む常用の雇用状況を表示。

2.③契約社員等正社員以外の求人とは、契約社員、準社員、嘱託等のパートを除く正社員・正職員でないものを計上。

【産業別】

(単位:人、%)

		有効求人数	新規求人数	充足数	充足率
産業計		523	174	35	20.1
A、B 農、林、漁業		7	3	0	0.0
C 鉱業、砕石業、砂利採取業		0	0	0	-
D 建設業		48	23	1	4.3
E 製造業		57	18	3	16.7
食料品、飲料・たばこ・飼料製造業		44	13	2	15.4
プラスチック製品、窯業・土石製品製造業		6	5	1	20.0
金属製品製造業		0	0	0	-
はん用機械器具、電気機械器具製造業		0	0	0	-
輸送用機械器具製造業		2	0	0	-
その他の製造業		5	0	0	-
F 電気・ガス・熱供給・水道業		3	0	0	-
G 情報通信業		0	0	0	-
H 運輸業、郵便業		47	6	0	0.0
I 卸売業、小売業		45	26	4	15.4
J 金融業、保険業		2	0	0	-
K 不動産業、物品賃貸業		1	1	0	0.0
L 学術研究、専門・技術サービス業		8	5	1	20.0
M 宿泊業、飲食サービス業		21	3	4	133.3
N 生活関連サービス業、娯楽業		15	5	0	0.0
O 教育、学習支援業		0	0	1	-
P 医療、福祉		195	62	14	22.6
Q 複合サービス事業		5	2	3	150.0
R サービス業(他に分類されないもの)		54	15	1	6.7
S、T 公務・その他		15	5	3	60.0

(注)1.新規学校卒業者を除きパート含む常用の雇用状況を表示。