

【職業別】求人・求職バランスシート(パート除く常用)

ハローワーク留萌
パート除く常用

[令和6年9月内容]

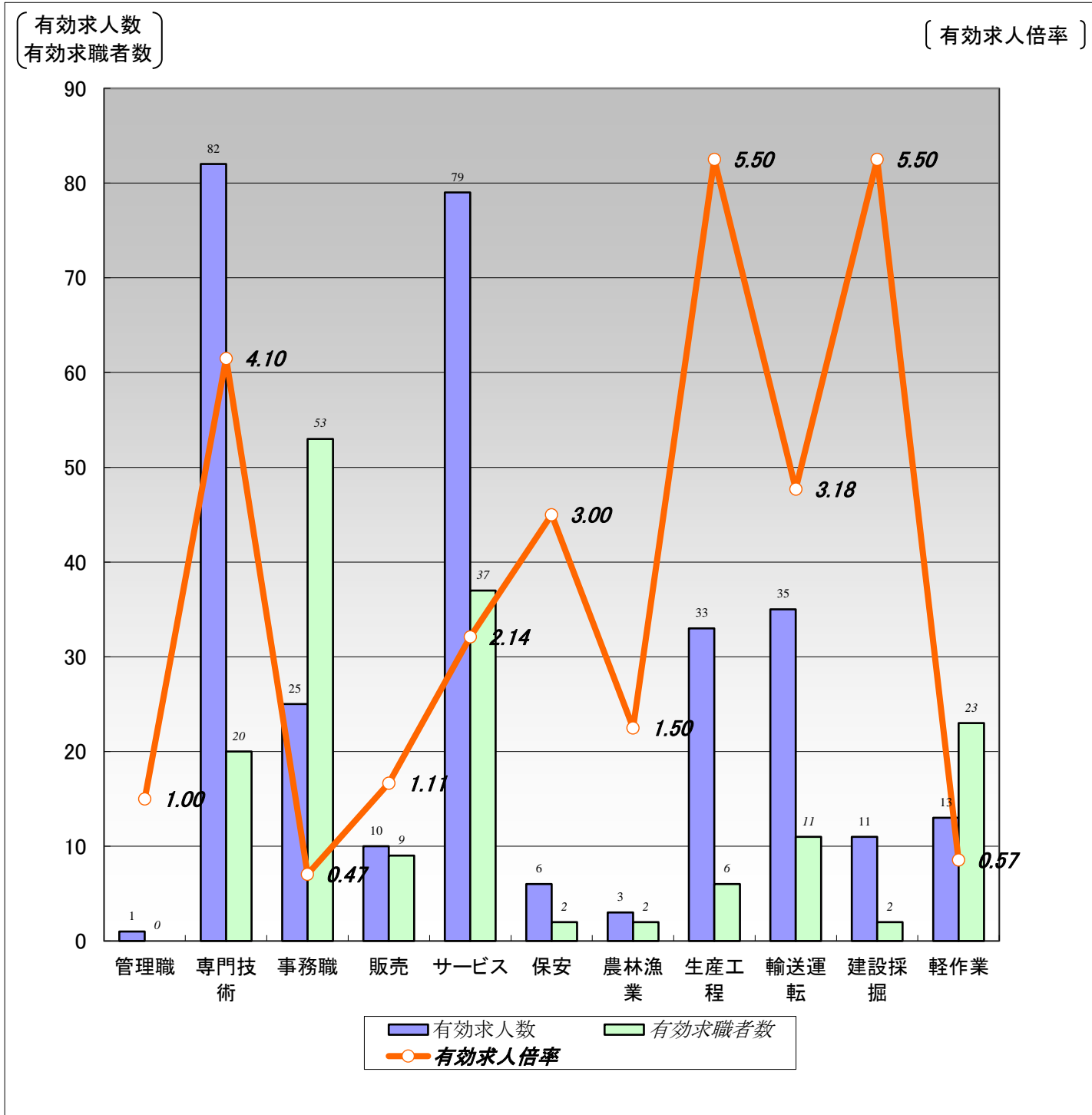

	職業計	管理職	専門技術	事務職	販売	サービス	保安	農林漁業	生産工程	輸送運転	建設採掘	軽作業
有効求人数	298	1	82	25	10	79	6	3	33	35	11	13
有効求職者数	180	0	20	53	9	37	2	2	6	11	2	23
有効求人倍率	1.66	1.00	4.10	0.47	1.11	2.14	3.00	1.50	5.50	3.18	5.50	0.57

(注)1.パート、新規学校卒業者を除く常用雇用状況を表示。

2.有効求人倍率は、有効求人数÷有効求職者数で、求職者1人あたりの求人数を表す。

また、分母である有効求職者数が0の場合は、求人倍率が計算できないため、求人数÷1として表示。

3.ハローワークインターネットサービスの機能拡充に伴い、令和3年9月以降の数値には、ハローワークに来所せず、オンライン上で求職登録した求職者数が含まれている。

4.有効求職者数については、分類不能等のものが存在するため、職業計と必ずしも一致しない。

【職業別】求人・求職・賃金状況(パート除く常用)

ハローワーク留萌

(単位:人、倍、円)

[令和6年9月内容]

	新規求人数	月間 有効求人数	新規求職 申込件数	月間 有効求職者数	有効求人倍率	新規求人賃金	新規求職 希望賃金
職業計	126	298	31	180	1.66	200,558	185,172
管理的職業	1	1	0	0	1.00	250,000	0
専門的・技術的職業	22	82	3	20	4.10	208,676	223,333
開発・製造技術者	2	4	0	0	4.00	262,500	0
建築・土木・測量技術者	7	30	0	1	30.00	198,743	0
情報処理・通信技術者	0	1	0	2	0.50	0	0
医師、薬剤師等	1	3	0	0	3.00	222,700	0
看護師、保健師等	5	21	1	5	4.20	221,950	250,000
医療技術者、栄養士等	2	9	0	3	3.00	197,500	0
保育士、福祉相談員等	5	13	1	7	1.86	192,098	220,000
事務的職業	11	25	11	53	0.47	180,905	173,000
一般事務員	9	23	11	49	0.47	169,881	173,000
会計・経理事務員	0	0	0	1	0.00	0	0
営業・販売事務員	0	0	0	1	0.00	0	0
販売の職業	4	10	1	9	1.11	207,375	160,000
販売店員、訪問販売員	1	4	1	6	0.67	220,000	160,000
保険外交員、サービス外交員	0	0	0	0	0.00	0	0
営業員	3	6	0	3	2.00	203,167	0
サービスの職業	54	79	10	37	2.14	174,694	187,000
ホームヘルパー、ケアワーカー	42	56	6	19	2.95	171,769	203,333
看護助手、歯科助手等	3	7	1	2	3.50	174,719	160,000
調理人、調理見習	5	9	2	5	1.80	192,400	165,000
給仕、接客サービス員	4	6	1	5	1.20	181,750	160,000
マンション、駐車場等管理人	0	0	0	2	0.00	0	0
保安の職業	6	6	1	2	3.00	204,500	170,000
警備員	6	6	1	2	3.00	204,500	170,000
農林漁業の職業	0	3	1	2	1.50	0	200,000
生産工程の職業	6	33	1	6	5.50	178,748	0
生産機械制御・監視員	0	0	0	0	0.00	0	0
金属加工、溶接・溶断工	0	7	0	0	7.00	0	0
その他の製造加工作業員	1	16	0	3	5.33	170,690	0
機械組立工	1	1	0	1	1.00	220,000	0
整備工・修理工	4	9	1	2	4.50	170,450	0
製品検査工	0	0	0	0	0.00	0	0
塗装、CADオペレーター	0	0	0	0	0.00	0	0
輸送、機械運転の職業	17	35	0	11	3.18	257,277	0
自動車運転手	12	22	0	8	2.75	240,844	0
ボイラー・建設機械運転工	4	12	0	3	4.00	314,667	0
建設・採掘の職業	2	11	0	2	5.50	286,000	0
型枠大工、とび工	1	1	0	0	1.00	260,000	0
大工・左官	0	3	0	2	1.50	0	0
電気工事、電気配線工	0	2	0	0	2.00	0	0
建設・土木作業員	1	5	0	0	5.00	312,000	0
運搬・清掃・包装の職業	3	13	2	23	0.57	180,555	160,000
運搬、配達、倉庫作業員	2	5	1	6	0.83	162,500	150,000
清掃作業員	0	4	0	4	1.00	0	0
包装作業員	0	0	0	0	0.00	0	0
選別作業員、軽作業員	1	4	1	13	0.31	216,666	170,000

注) 1.パート、新規学校卒業者を除く常用雇用状況を表示。

2.職業分類については、「日本標準職業分類」を使用している。

3.分母である有効求職者数が0の場合は、求人倍率が計算できないため、求人数÷1として表示。

4.新規求人賃金は令和6年9月に留萌のハローワークに申し込まれた新規求人の下限賃金の平均額を表示。

5.新規求職希望賃金は令和6年9月に留萌のハローワークに申し込まれた新規求職の希望賃金の平均額を表示。

6.ハローワークインターネットサービスの機能拡充に伴い、令和3年9月以降の数値には、ハローワークに来所せず、オンライン上で求職登録した求職者数が含まれている。

【職業別】求人・求職バランスシート(常用パート)

ハローワーク留萌
常用パート

[令和6年9月内容]

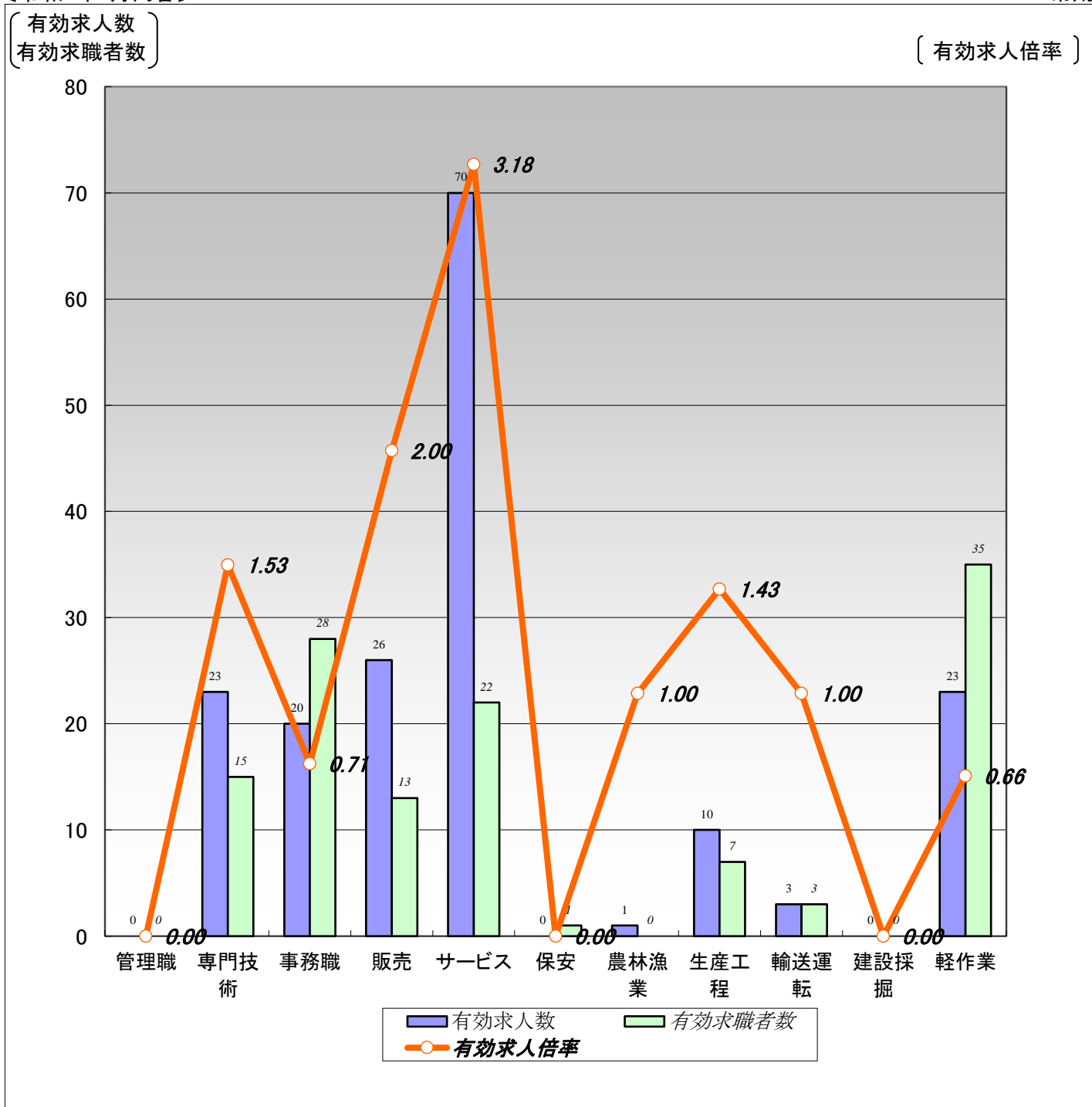

	職業計	管理職	専門技術	事務職	販売	サービス	保安	農林漁業	生産工程	輸送運転	建設採掘	軽作業
有効求人数	176	0	23	20	26	70	0	1	10	3	0	23
有効求職者数	145	0	15	28	13	22	1	0	7	3	0	35
有効求人倍率	1.21	0.00	1.53	0.71	2.00	3.18	0.00	1.00	1.43	1.00	0.00	0.66

(注) 1.新規学校卒業者を除く常用的パート雇用状況を表示。

2.有効求人倍率は、有効求人数÷有効求職者数で、求職者1人あたりの求人数を表す。

また、分母である有効求職者数が0の場合は、求人倍率が計算できないため、求人数÷1として表示。

3.ハローワークインターネットサービスの機能拡充に伴い、令和3年9月以降の数値には、ハローワークに来所せず、オンライン上で求職登録した求職者数が含まれている。

4.有効求職者数については、分類不能等のものが存在するため、職業計と必ずしも一致しない。

【職業別】求人・求職・賃金状況(常用パート)

ハローワーク留萌

(単位:人、倍、円)

[令和6年9月内容]

	新規求人数	月間 有効求人数	新規求職 申込件数	月間 有効求職者数	有効求人倍率	新規求人賃金	新規求職 希望賃金
職業計	70	176	40	145	1.21	1,094	1,012
管理的職業	0	0	0	0	0.00	0	0
専門的・技術的職業	7	23	4	15	1.53	1,220	1,128
開発・製造技術者	0	0	0	0	0.00	0	0
建築・土木・測量技術者	0	0	0	0	0.00	0	0
情報処理・通信技術者	0	2	0	0	2.00	0	0
医師・薬剤師等	0	1	0	0	1.00	0	0
看護師、保健師等	3	13	3	10	1.30	1,367	1,103
医療技術者、栄養士等	1	2	0	2	1.00	1,200	0
保育士、福祉相談員等	2	3	1	3	1.00	1,010	1,200
事務的職業	4	20	5	28	0.71	1,220	970
一般事務員	1	15	5	26	0.58	1,050	970
会計・経理事務員	3	3	0	0	3.00	1,305	0
営業・販売事務員	0	0	0	0	0.00	0	0
販売の職業	3	26	3	13	2.00	1,015	1,040
販売店員、訪問販売員	3	26	3	13	2.00	1,015	1,040
保険外交員、サービス外交員	0	0	0	0	0.00	0	0
営業員	0	0	0	0	0.00	0	0
サービスの職業	33	70	4	22	3.18	1,044	987
ホームヘルパー、ケアワーカー	18	37	2	7	5.29	1,067	1,000
看護助手、歯科助手等	8	11	0	0	11.00	1,007	0
調理人、調理見習	2	5	1	7	0.71	1,010	960
給仕、接客サービス員	4	8	0	4	2.00	1,030	0
マンション、駐車場等管理人	1	2	0	0	2.00	1,010	0
保安の職業	0	0	1	1	0.00	0	1,010
警備員	0	0	1	1	0.00	0	1,010
農林漁業の職業	0	1	0	0	1.00	0	0
生産工程の職業	7	10	1	7	1.43	977	1,010
生産機械制御・監視員	0	0	0	0	0.00	0	0
金属加工、溶接・溶断工	0	0	0	0	0.00	0	0
その他の製造加工作業員	7	10	1	7	1.43	977	1,010
機械組立工	0	0	0	0	0.00	0	0
整備工・修理工	0	0	0	0	0.00	0	0
製品検査工	0	0	0	0	0.00	0	0
塗装、CADオペレーター	0	0	0	0	0.00	0	0
輸送、機械運転の職業	2	3	1	3	1.00	1,025	1,000
自動車運転手	2	2	0	2	1.00	1,025	0
ボイラー・建設機械運転工	0	1	1	1	1.00	0	1,000
建設・採掘の職業	0	0	0	0	0.00	0	0
型枠大工、とび工	0	0	0	0	0.00	0	0
大工・左官	0	0	0	0	0.00	0	0
電気工事、電気配線工	0	0	0	0	0.00	0	0
建設・土木作業員	0	0	0	0	0.00	0	0
運搬・清掃・包装の職業	14	23	13	35	0.66	1,168	1,003
運搬、配達、倉庫作業員	2	3	0	1	3.00	1,300	0
清掃作業員	11	17	6	11	1.55	1,144	996
包装作業員	0	0	0	0	0.00	0	0
選別作業員、軽作業員	1	3	7	23	0.13	1,023	1,008

注) 1.新規学校卒業者を除く常用的パート雇用状況を表示。

2.職業分類については、「日本標準職業分類」を使用している。

3.分母である有効求職者数が0の場合は、求人倍率が計算できないため、求人数÷1として表示。

4.新規求人賃金は令和6年9月に留萌のハローワークに申し込まれた新規求人の下限賃金の平均額を表示。

5.新規求職希望賃金は令和6年9月に留萌のハローワークに申し込まれた新規求職の希望賃金の平均額を表示。

6.ハローワークインターネットサービスの機能拡充に伴い、令和3年9月以降の数値には、ハローワークに来所せず、オンライン上で求職登録した求職者数が含まれている。

【職業別】求人・求職バランスシート(パート含む常用)

ハローワーク留萌
パート含む常用

[令和6年9月内容]

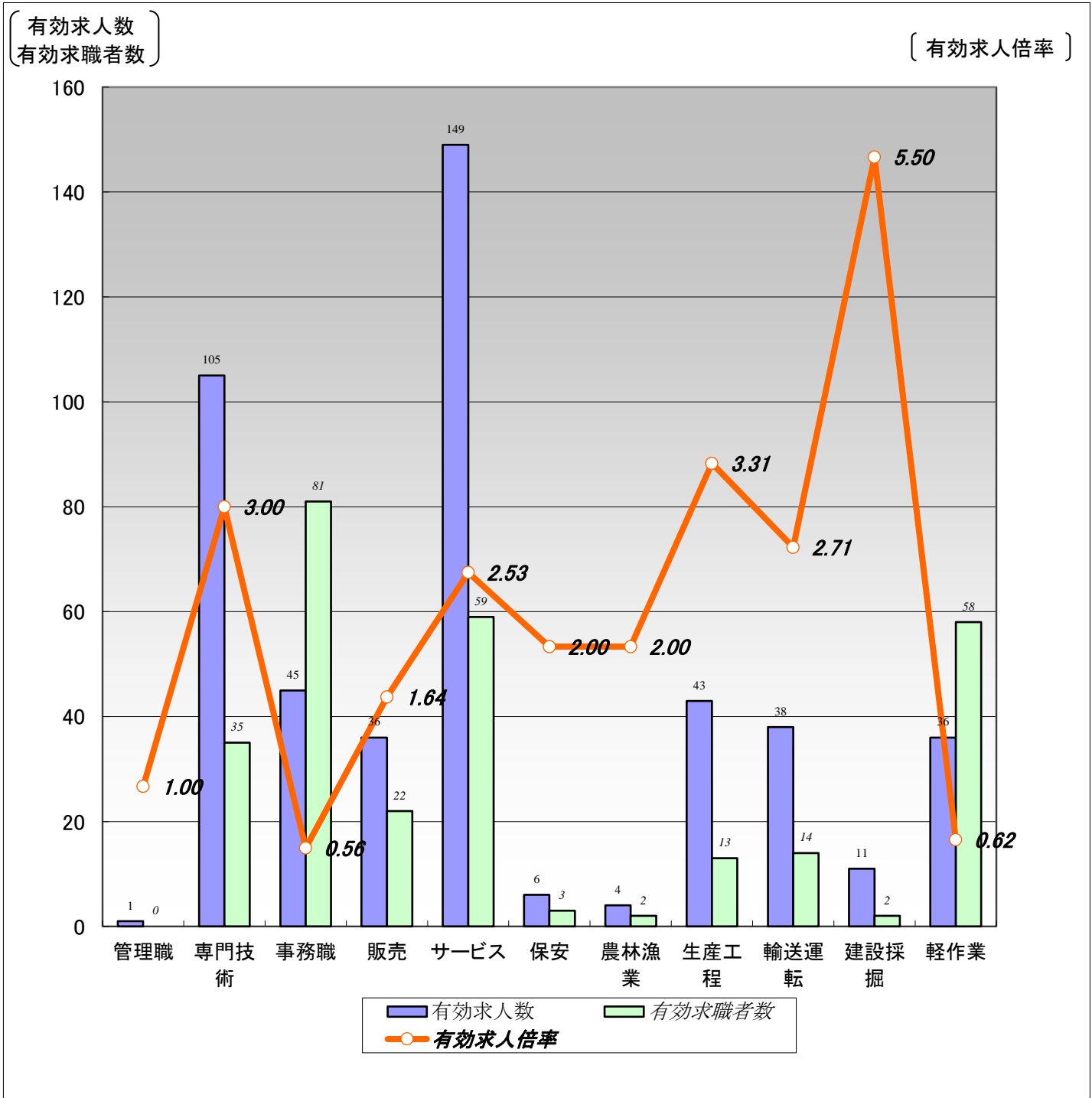

	職業計	管理職	専門技術	事務職	販売	サービス	保安	農林漁業	生産工程	輸送運転	建設採掘	軽作業
有効求人数	474	1	105	45	36	149	6	4	43	38	11	36
有効求職者数	325	0	35	81	22	59	3	2	13	14	2	58
有効求人倍率	1.46	1.00	3.00	0.56	1.64	2.53	2.00	2.00	3.31	2.71	5.50	0.62

- (注) 1.新規学校卒業者を除くパート含む常用雇用状況を表示。
 2.有効求人倍率は、有効求人数÷有効求職者数で、求職者1人あたりの求人数を表す。
 また、分母である有効求職者数が0の場合は、求人倍率が計算できないため、求人数÷1として表示。
 3.ハローワークインターネットサービスの機能拡充に伴い、令和3年9月以降の数値には、ハローワークに来所せず、オンライン上で求職登録した求職者数が含まれている。
 4.有効求職者数については、分類不能等のものが存在するため、職業計と必ずしも一致しない。

【職業別】求人・求職・賃金状況(パート含む常用)

ハローワーク留萌

(単位:人、倍、円)

[令和6年9月内容]

	月間有効 求人倍率	月間有効 求人数	月間有効 求職者数	一般		パート	
				新規求人賃金	新規求職希望賃金	新規求人賃金	新規求職希望賃金
職業計	1.46	474	325	200,558	185,172	1,094	1,012
管理的職業	1.00	1	0	250,000	0	0	0
専門的・技術的職業	3.00	105	35	208,676	223,333	1,220	1,128
開発・製造技術者	4.00	4	0	262,500	0	0	0
建築・土木・測量技術者	30.00	30	1	198,743	0	0	0
情報処理・通信技術者	1.50	3	2	0	0	0	0
医師・薬剤師等	4.00	4	0	222,700	0	0	0
看護師、保健師等	2.27	34	15	221,950	250,000	1,367	1,103
医療技術者、栄養士等	2.20	11	5	197,500	0	1,200	0
保育士、福祉相談員等	1.60	16	10	192,098	220,000	1,010	1,200
事務的職業	0.56	45	81	180,905	173,000	1,220	970
一般事務員	0.51	38	75	169,881	173,000	1,050	970
会計・経理事務員	3.00	3	1	0	0	1,305	0
営業・販売事務員	0.00	0	1	0	0	0	0
販売の職業	1.64	36	22	207,375	160,000	1,015	1,040
販売店員、訪問販売員	1.58	30	19	220,000	160,000	1,015	1,040
保険外交員、サービス外交員	0.00	0	0	0	0	0	0
営業員	2.00	6	3	203,167	0	0	0
サービスの職業	2.53	149	59	174,694	187,000	1,044	987
ホームヘルパー、ケアワーカー	3.58	93	26	171,769	203,333	1,067	1,000
看護助手、歯科助手等	9.00	18	2	174,719	160,000	1,007	0
調理人、調理見習	1.17	14	12	192,400	165,000	1,010	960
給仕、接客サービス員	1.56	14	9	181,750	160,000	1,030	0
マンション、駐車場等管理人	1.00	2	2	0	0	1,010	0
保安の職業	2.00	6	3	204,500	170,000	0	1,010
警備員	2.00	6	3	204,500	170,000	0	1,010
農林漁業の職業	2.00	4	2	0	200,000	0	0
生産工程の職業	3.31	43	13	178,748	0	977	1,010
生産機械制御・監視員	0.00	0	0	0	0	0	0
金属加工、溶接・溶断工	7.00	7	0	0	0	0	0
その他の製造加工作業員	2.60	26	10	170,690	0	977	1,010
機械組立工	1.00	1	1	220,000	0	0	0
整備工・修理工	4.50	9	2	170,450	0	0	0
製品検査工	0.00	0	0	0	0	0	0
塗装、CADオペレーター	0.00	0	0	0	0	0	0
輸送、機械運転の職業	2.71	38	14	257,277	0	1,025	1,000
自動車運転手	2.40	24	10	240,844	0	1,025	0
ボイラー・建設機械運転工	3.25	13	4	314,667	0	0	1,000
建設・採掘の職業	5.50	11	2	286,000	0	0	0
型枠大工、とび工	1.00	1	0	260,000	0	0	0
大工・左官	1.50	3	2	0	0	0	0
電気工事、電気配線工	2.00	2	0	0	0	0	0
建設・土木作業員	5.00	5	0	312,000	0	0	0
運搬・清掃・包装の職業	0.62	36	58	180,555	160,000	1,168	1,003
運搬、配達、倉庫作業員	1.14	8	7	162,500	150,000	1,300	0
清掃作業員	1.40	21	15	0	0	1,144	996
包装作業員	0.00	0	0	0	0	0	0
選別作業員、軽作業員	0.19	7	36	216,666	170,000	1,023	1,008

注) 1.新規学校卒業者を除くパート含む常用雇用状況を表示。

2.職業分類については、「日本標準職業分類」を使用している。

3.分母である有効求職者数が0の場合は、求人倍率が計算できないため、求人数÷1として表示。

4.新規求人賃金は令和6年9月に留萌のハローワークに申し込まれた新規求人の下限賃金の平均額を表示。

5.新規求職希望賃金は令和6年9月に留萌のハローワークに申し込まれた新規求職の希望賃金の平均額を表示。

6.ハローワークインターネットサービスの機能拡充に伴い、令和3年9月以降の数値には、ハローワークに来所せず、オンライン上で求職登録した求職者数が含まれている。

【雇用形態別・産業別】有効求人数・新規求人数・充足状況

[令和6年9月内容]

ハローワーク留萌

【雇用形態別】

(単位:人、%)

		有効求人数	新規求人数	充足数	充足率
常用(パート含む)計		474	196	20	10.2
①	正社員求人	223	84	6	7.1
②	パート求人	176	70	12	17.1
③	契約社員等正社員以外の求人	74	42	2	4.8
④	派遣求人	1	0	0	-
構成比	①正社員求人	47.0	42.9		
	②パート求人	37.1	35.7		
	③契約社員等正社員以外の求人	15.6	21.4		
	④派遣求人	0.2	0.0		

【新規求人数(パート含む常用)の雇用形態別構成比】

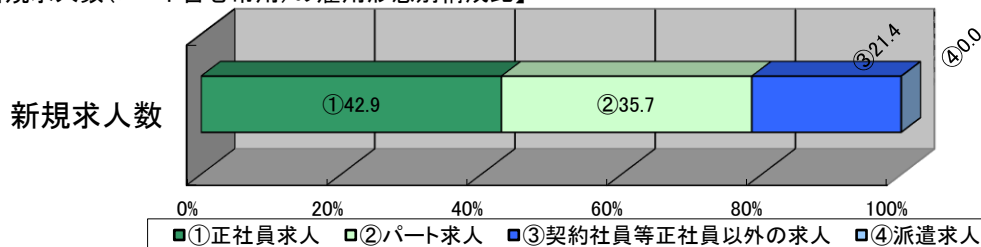

(注)1. 新規学校卒業者を除くパート含む常用の雇用状況を表示。

2. ③契約社員等正社員以外の求人とは、契約社員、準社員、嘱託等のパートを除く正社員・正職員でないものを計上。

【産業別】

(単位:人、%)

		有効求人数	新規求人数	充足数	充足率
産業計		474	196	20	10.2
A, B	農、林、漁業	5	0	1	-
C	鉱業、砕石業、砂利採取業	0	0	0	-
D	建設業	44	5	0	0.0
E	製造業	38	13	2	15.4
	食料品、飲料・たばこ・飼料製造業	26	11	2	18.2
	プラスチック製品、窯業・土石製品製造業	6	0	0	-
	金属製品製造業	0	0	0	-
	はん用機械器具、電気機械器具製造業	1	1	0	0.0
	輸送用機械器具製造業	0	0	0	-
	その他の製造業	5	1	0	0.0
F	電気・ガス・熱供給・水道業	2	0	0	-
G	情報通信業	0	0	0	-
H	運輸業、郵便業	26	18	1	5.6
I	卸売業、小売業	48	12	3	25.0
J	金融業、保険業	4	2	0	0.0
K	不動産業、物品賃貸業	0	0	0	-
L	学術研究、専門・技術サービス業	6	2	1	50.0
M	宿泊業、飲食サービス業	17	11	1	9.1
N	生活関連サービス業、娯楽業	14	9	0	0.0
O	教育、学習支援業	1	1	0	0.0
P	医療、福祉	196	99	7	7.1
Q	複合サービス事業	8	0	0	-
R	サービス業(他に分類されないもの)	48	19	1	5.3
S, T	公務・その他	17	5	3	60.0

(注)1. 新規学校卒業者を除きパート含む常用の雇用状況を表示。