

# 【職業別】求人・求職バランスシート(パート除く常用)

ハローワーク留萌  
パート除く常用

[令和6年10月内容]

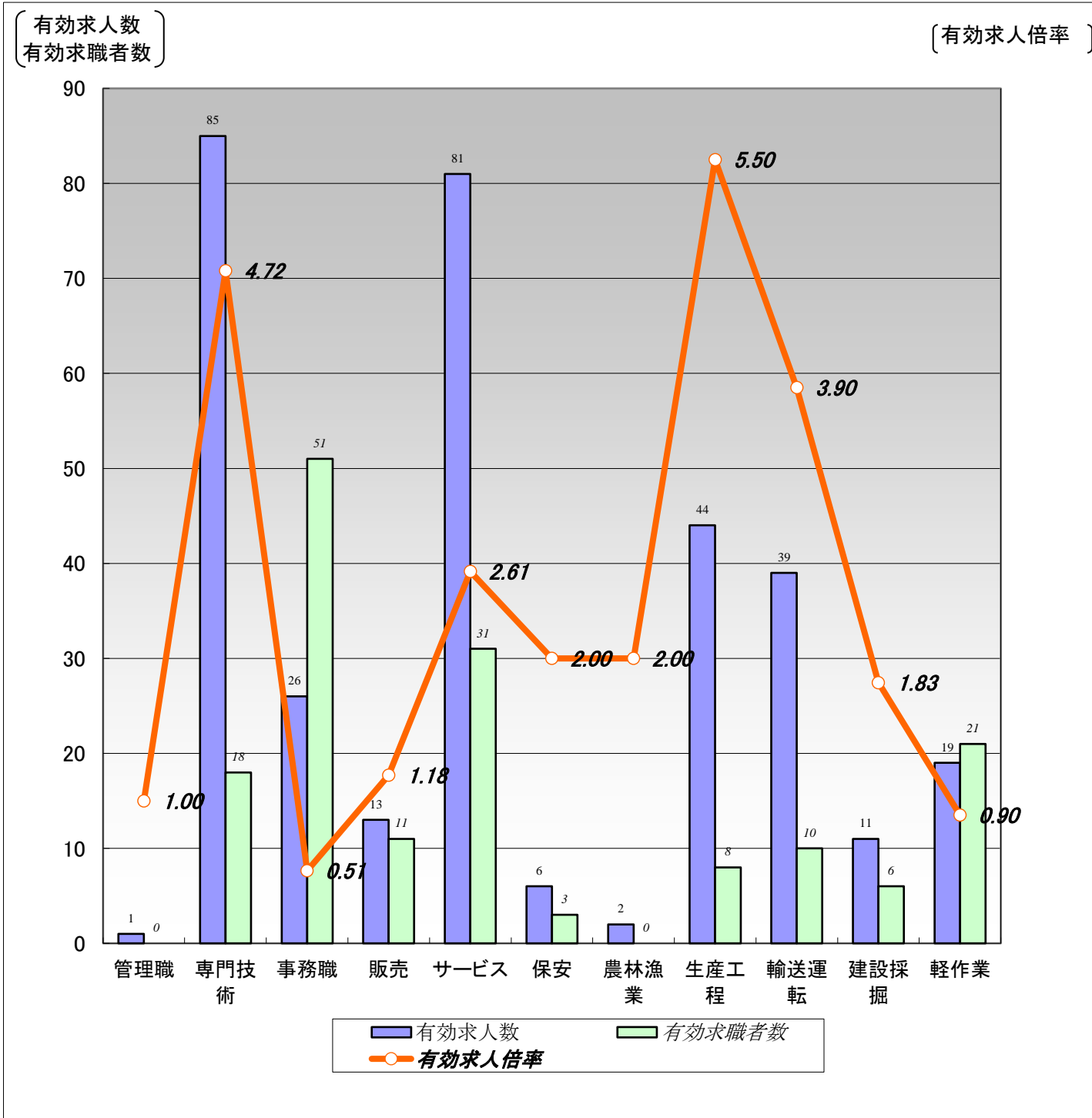

	職業計	管理職	専門技術	事務職	販売	サービス	保安	農林漁業	生産工程	輸送運転	建設採掘	軽作業
有効求人人数	327	1	85	26	13	81	6	2	44	39	11	19
有効求職者数	175	0	18	51	11	31	3	0	8	10	6	21
有効求人倍率	1.87	1.00	4.72	0.51	1.18	2.61	2.00	2.00	5.50	3.90	1.83	0.90

(注)1.パート、新規学校卒業者を除く常用雇用状況を表示。

2.有効求人倍率は、有効求人人数÷有効求職者数で、求職者1人あたりの求人数を表す。

また、分母である有効求職者数が0の場合は、求人倍率が計算できないため、求人数÷1として表示。

3.ハローワークインターネットサービスの機能拡充に伴い、令和3年9月以降の数値には、ハローワークに来所せず、オンライン上で求職登録した求職者数が含まれている。

4.有効求職者数については、分類不能等のものが存在するため、職業計と必ずしも一致しない。

# 【職業別】求人・求職・賃金状況(パート除く常用)

ハローワーク留萌

(単位:人、倍、円)

[令和6年10月内容]

	新規求人数	月間 有効求人数	新規求職 申込件数	月間 有効求職者数	有効求人倍率	新規求人賃金	新規求職 希望賃金
職業計	133	327	37	175	1.87	202,859	184,706
管理的職業	0	1	0	0	1.00	0	0
専門的・技術的職業	35	85	1	18	4.72	211,349	200,000
開発・製造技術者	3	5	0	0	5.00	248,500	0
建築・土木・測量技術者	14	28	0	1	28.00	205,198	0
情報処理・通信技術者	0	1	0	2	0.50	0	0
医師、薬剤師等	2	4	0	0	4.00	266,400	0
看護師、保健師等	8	21	0	4	5.25	204,940	0
医療技術者、栄養士等	3	9	1	3	3.00	192,900	200,000
保育士、福祉相談員等	5	16	0	6	2.67	205,550	0
事務的職業	11	26	13	51	0.51	188,108	172,308
一般事務員	9	22	11	45	0.49	175,135	171,818
会計・経理事務員	1	1	0	1	1.00	240,000	0
営業・販売事務員	0	0	0	1	0.00	0	0
販売の職業	7	13	2	11	1.18	213,070	185,000
販売店員、訪問販売員	1	3	2	9	0.33	190,300	185,000
保険外交員、サービス外交員	0	0	0	0	0.00	0	0
営業員	6	10	0	2	5.00	217,624	0
サービスの職業	20	81	3	31	2.61	175,928	175,000
ホームヘルパー、ケアワーカー	10	60	2	18	3.33	178,111	150,000
看護助手、歯科助手等	4	6	0	1	6.00	166,750	0
調理人、調理見習	4	9	1	4	2.25	174,140	200,000
給仕、接客サービス員	2	6	0	4	1.50	180,000	0
マンション、駐車場等管理人	0	0	0	1	0.00	0	0
保安の職業	0	6	1	3	2.00	0	150,000
警備員	0	6	1	3	2.00	0	150,000
農林漁業の職業	1	2	0	0	2.00	200,000	0
生産工程の職業	28	44	2	8	5.50	199,293	200,000
生産機械制御・監視員	0	0	0	0	0.00	0	0
金属加工、溶接・溶断工	1	7	0	1	7.00	220,000	0
その他の製造加工作業員	24	25	0	3	8.33	202,682	0
機械組立工	0	1	0	1	1.00	0	0
整備工・修理工	3	11	2	3	3.67	178,833	200,000
製品検査工	0	0	0	0	0.00	0	0
塗装、CADオペレーター	0	0	0	0	0.00	0	0
輸送・機械運転の職業	14	39	2	10	3.90	233,155	170,000
自動車運転手	9	24	1	6	4.00	216,900	140,000
ボイラー・建設機械運転工	5	14	1	4	3.50	261,600	200,000
建設・採掘の職業	9	11	4	6	1.83	220,000	200,000
型枠大工、とび工	0	1	0	0	1.00	0	0
大工・左官	6	6	0	2	3.00	221,667	0
電気工事、電気配線工	2	2	0	0	2.00	190,000	0
建設・土木作業員	1	2	4	4	0.50	275,000	200,000
運搬・清掃・包装の職業	8	19	3	21	0.90	182,251	200,000
運搬、配達、倉庫作業員	2	8	1	4	2.00	190,000	250,000
清掃作業員	4	7	2	4	1.75	177,835	175,000
包装作業員	0	0	0	0	0.00	0	0
選別作業員、軽作業員	2	4	0	13	0.31	180,000	0

注) 1.パート、新規学校卒業者を除く常用雇用状況を表示。

2.職業分類については、「日本標準職業分類」を使用している。

3.分母である有効求職者数が0の場合は、求人倍率が計算できないため、求人数÷1として表示。

4.新規求人賃金は令和6年10月に留萌のハローワークに申し込まれた新規求人の下限賃金の平均額を表示。

5.新規求職希望賃金は令和6年10月に留萌のハローワークに申し込まれた新規求職の希望賃金の平均額を表示。

6.ハローワークインターネットサービスの機能拡充に伴い、令和3年9月以降の数値には、ハローワークに来所せず、オンライン上で求職登録した求職者数が含まれている。

# 【職業別】求人・求職バランスシート(常用パート)

ハローワーク留萌  
常用パート

[令和6年10月内容]

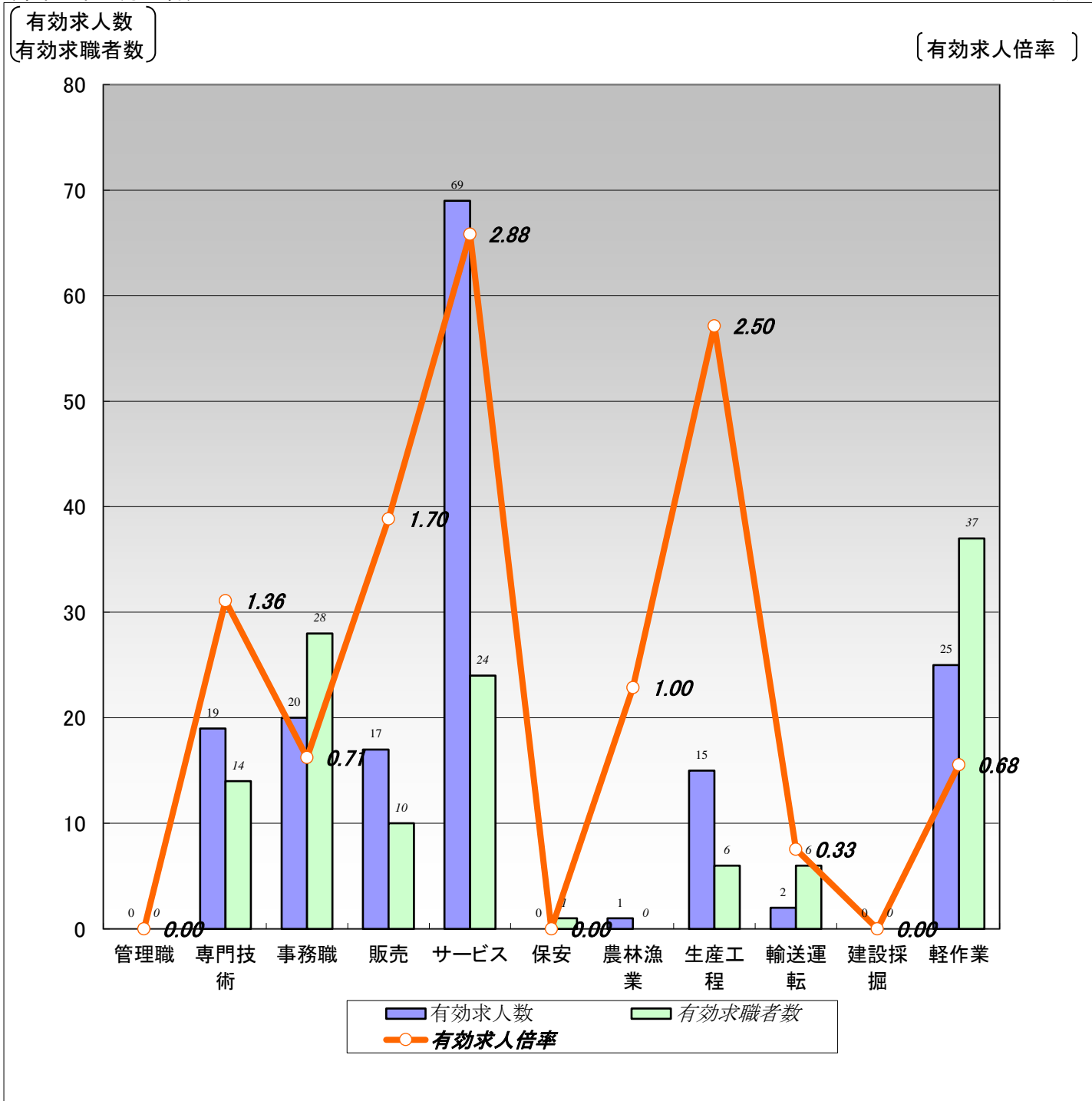

	職業計	管理職	専門技術	事務職	販売	サービス	保安	農林漁業	生産工程	輸送運転	建設採掘	軽作業
有効求人人数	168	0	19	20	17	69	0	1	15	2	0	25
有効求職者数	146	0	14	28	10	24	1	0	6	6	0	37
有効求人倍率	1.15	0.00	1.36	0.71	1.70	2.88	0.00	1.00	2.50	0.33	0.00	0.68

(注)1.新規学校卒業者を除く常用的パート雇用状況を表示。

2.有効求人倍率は、有効求人人数÷有効求職者数で、求職者1人あたりの求人数を表す。

また、分母である有効求職者数が0の場合は、求人倍率が計算できないため、求人数÷1として表示。

3.ハローワークインターネットサービスの機能拡充に伴い、令和3年9月以降の数値には、ハローワークに来所せず、オンライン上で求職登録した求職者数が含まれている。

4.有効求職者数については、分類不能等のものが存在するため、職業計と必ずしも一致しない。

# 【職業別】求人・求職・賃金状況(常用パート)

ハローワーク留萌

(単位:人、倍、円)

[令和6年10月内容]

	新規求人数	月間 有効求人数	新規求職 申込件数	月間 有効求職者数	有効求人倍率	新規求人賃金	新規求職 希望賃金
職業計	72	168	35	146	1.15	1,089	1,010
管理的職業	0	0	0	0	0.00	0	0
専門的・技術的職業	7	19	1	14	1.36	1,240	1,010
開発・製造技術者	0	0	0	0	0.00	0	0
建築・土木・測量技術者	0	0	0	0	0.00	0	0
情報処理・通信技術者	0	0	0	0	0.00	0	0
医師、薬剤師等	0	1	0	0	1.00	0	0
看護師、保健師等	5	10	0	10	1.00	1,275	0
医療技術者、栄養士等	0	2	0	1	2.00	0	0
保育士、福祉相談員等	2	5	1	3	1.67	1,171	1,010
事務的職業	14	20	6	28	0.71	1,022	1,010
一般事務員	13	17	6	26	0.65	1,024	1,010
会計・経理事務員	1	3	0	0	3.00	1,010	0
営業・販売事務員	0	0	0	0	0.00	0	0
販売の職業	12	17	0	10	1.70	1,031	0
販売店員、訪問販売員	12	17	0	10	1.70	1,031	0
保険外交員、サービス外交員	0	0	0	0	0.00	0	0
営業員	0	0	0	0	0.00	0	0
サービスの職業	25	69	8	24	2.88	1,079	1,010
ホームヘルパー、ケアワーカー	10	36	0	6	6.00	1,093	0
看護助手、歯科助手等	2	12	1	1	12.00	1,128	1,010
調理人、調理見習	6	9	4	9	1.00	1,075	1,010
給仕、接客サービス員	2	5	0	3	1.67	1,010	0
マンション、駐車場等管理人	0	2	3	3	0.67	0	1,010
保安の職業	0	0	0	1	0.00	0	0
警備員	0	0	0	1	0.00	0	0
農林漁業の職業	1	1	0	0	1.00	1,200	0
生産工程の職業	8	15	2	6	2.50	1,010	1,010
生産機械制御・監視員	0	0	0	0	0.00	0	0
金属加工、溶接・溶断工	0	0	0	0	0.00	0	0
その他の製造加工作業員	8	15	2	6	2.50	1,010	1,010
機械組立工	0	0	0	0	0.00	0	0
整備工・修理工	0	0	0	0	0.00	0	0
製品検査工	0	0	0	0	0.00	0	0
塗装、CADオペレーター	0	0	0	0	0.00	0	0
輸送、機械運転の職業	0	2	4	6	0.33	0	1,010
自動車運転手	0	2	3	4	0.50	0	1,010
ボイラー・建設機械運転工	0	0	1	2	0.00	0	1,010
建設・採掘の職業	0	0	0	0	0.00	0	0
型枠大工、とび工	0	0	0	0	0.00	0	0
大工・左官	0	0	0	0	0.00	0	0
電気工事、電気配線工	0	0	0	0	0.00	0	0
建設・土木作業員	0	0	0	0	0.00	0	0
運搬・清掃・包装の職業	5	25	8	37	0.68	1,325	1,010
運搬、配達、倉庫作業員	0	4	1	2	2.00	0	1,010
清掃作業員	5	20	1	9	2.22	1,325	1,010
包装作業員	0	0	0	0	0.00	0	0
選別作業員、軽作業員	0	1	6	26	0.04	0	1,010

注) 1.新規学校卒業者を除く常用的パート雇用状況を表示。

2.職業分類については、「日本標準職業分類」を使用している。

3.分母である有効求職者数が0の場合は、求人倍率が計算できないため、求人数÷1として表示。

4.新規求人賃金は令和6年10月に留萌のハローワークに申し込まれた新規求人の下限賃金の平均額を表示。

5.新規求職希望賃金は令和6年10月に留萌のハローワークに申し込まれた新規求職の希望賃金の平均額を表示。

6.ハローワークインターネットサービスの機能拡充に伴い、令和3年9月以降の数値には、ハローワークに来所せず、オンライン上で求職登録した求職者数が含まれている。

# 【職業別】求人・求職バランスシート(パート含む常用)

ハローワーク留萌  
パート含む常用

[令和6年10月内容]

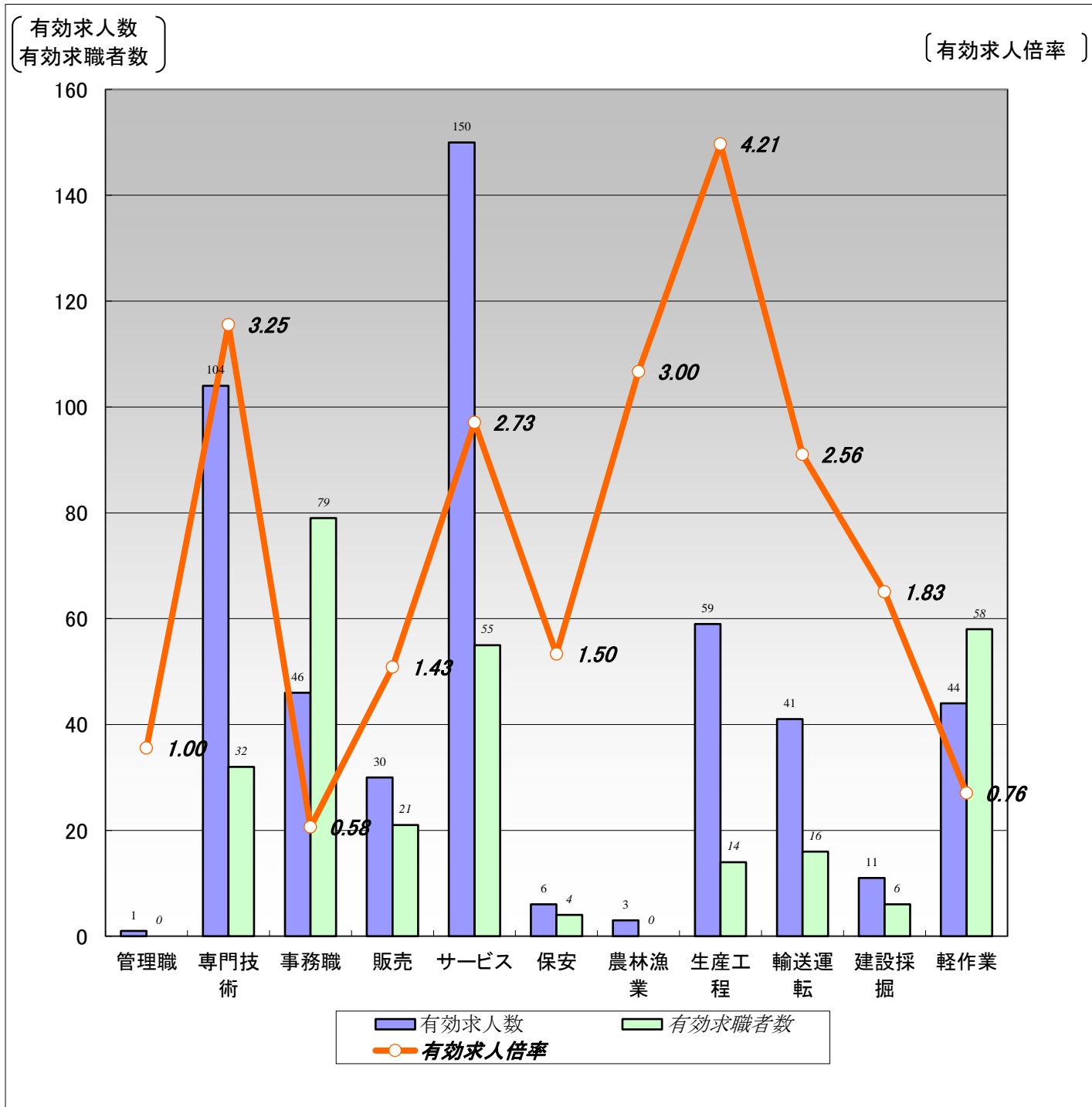

	職業計	管理職	専門技術	事務職	販売	サービス	保安	農林漁業	生産工程	輸送運転	建設採掘	軽作業
有効求人人数	495	1	104	46	30	150	6	3	59	41	11	44
有効求職者数	321	0	32	79	21	55	4	0	14	16	6	58
有効求人倍率	1.54	1.00	3.25	0.58	1.43	2.73	1.50	3.00	4.21	2.56	1.83	0.76

(注)1.新規学校卒業者を除くパート含む常用雇用状況を表示。

2.有効求人倍率は、有効求人人数÷有効求職者数で、求職者1人あたりの求人数を表す。

また、分母である有効求職者数が0の場合は、求人倍率が計算できないため、求人数÷1として表示。

3.ハローワークインターネットサービスの機能拡充に伴い、令和3年9月以降の数値には、ハローワークに来所せず、オンライン上で求職登録した求職者数が含まれている。

4.有効求職者数については、分類不能等のものが存在するため、職業計と必ずしも一致しない。

# 【職業別】求人・求職・賃金状況(パート含む常用)

ハローワーク留萌

(単位:人、倍、円)

[令和6年10月内容]

	月間有効 求人倍率	月間有効 求人数	月間有効 求職者数	一般		パート	
				新規求人賃金	新規求職希望賃金	新規求人賃金	新規求職希望賃金
職業計	1.54	495	321	202,859	184,706	1,089	1,010
管理的職業	1.00	1	0	0	0	0	0
専門的・技術的職業	3.25	104	32	211,349	200,000	1,240	1,010
開発・製造技術者	5.00	5	0	248,500	0	0	0
建築・土木・測量技術者	28.00	28	1	205,198	0	0	0
情報処理・通信技術者	0.50	1	2	0	0	0	0
医師、薬剤師等	5.00	5	0	266,400	0	0	0
看護師、保健師等	2.21	31	14	204,940	0	1,275	0
医療技術者、栄養士等	2.75	11	4	192,900	200,000	0	0
保育士、福祉相談員等	2.33	21	9	205,550	0	1,171	1,010
事務的職業	0.58	46	79	188,108	172,308	1,022	1,010
一般事務員	0.55	39	71	175,135	171,818	1,024	1,010
会計・経理事務員	4.00	4	1	240,000	0	1,010	0
営業・販売事務員	0.00	0	1	0	0	0	0
販売の職業	1.43	30	21	213,070	185,000	1,031	0
販売店員、訪問販売員	1.05	20	19	190,300	185,000	1,031	0
保険外交員、サービス外交員	0.00	0	0	0	0	0	0
営業員	5.00	10	2	217,624	0	0	0
サービスの職業	2.73	150	55	175,928	175,000	1,079	1,010
ホームヘルパー、ケアワーカー	4.00	96	24	178,111	150,000	1,093	0
看護助手、歯科助手等	9.00	18	2	166,750	0	1,128	1,010
調理人、調理見習	1.38	18	13	174,140	200,000	1,075	1,010
給仕、接客サービス員	1.57	11	7	180,000	0	1,010	0
マンション、駐車場等管理人	0.50	2	4	0	0	0	1,010
保安の職業	1.50	6	4	0	150,000	0	0
警備員	1.50	6	4	0	150,000	0	0
農林漁業の職業	3.00	3	0	200,000	0	1,200	0
生産工程の職業	4.21	59	14	199,293	200,000	1,010	1,010
生産機械制御・監視員	0.00	0	0	0	0	0	0
金属加工、溶接・溶断工	7.00	7	1	220,000	0	0	0
その他の製造加工作業員	4.44	40	9	202,682	0	1,010	1,010
機械組立工	1.00	1	1	0	0	0	0
整備工・修理工	3.67	11	3	178,833	200,000	0	0
製品検査工	0.00	0	0	0	0	0	0
塗装、CADオペレーター	0.00	0	0	0	0	0	0
輸送、機械運転の職業	2.56	41	16	233,155	170,000	0	1,010
自動車運転手	2.60	26	10	216,900	140,000	0	1,010
ボイラー・建設機械運転工	2.33	14	6	261,600	200,000	0	1,010
建設・採掘の職業	1.83	11	6	220,000	200,000	0	0
型枠大工、とび工	1.00	1	0	0	0	0	0
大工・左官	3.00	6	2	221,667	0	0	0
電気工事、電気配線工	2.00	2	0	190,000	0	0	0
建設・土木作業員	0.50	2	4	275,000	200,000	0	0
運搬・清掃・包装の職業	0.76	44	58	182,251	200,000	1,325	1,010
運搬、配達、倉庫作業員	2.00	12	6	190,000	250,000	0	1,010
清掃作業員	2.08	27	13	177,835	175,000	1,325	1,010
包装作業員	0.00	0	0	0	0	0	0
選別作業員、軽作業員	0.13	5	39	180,000	0	0	1,010

注) 1.新規学校卒業者を除くパート含む常用雇用状況を表示。

2.職業分類については、「日本標準職業分類」を使用している。

3.分母である有効求職者数が0の場合は、求人倍率が計算できないため、求人数÷1として表示。

4.新規求人賃金は令和6年10月に留萌のハローワークに申し込まれた新規求人の下限賃金の平均額を表示。

5.新規求職希望賃金は令和6年10月に留萌のハローワークに申し込まれた新規求職の希望賃金の平均額を表示。

6.ハローワークインターネットサービスの機能拡充に伴い、令和3年9月以降の数値には、ハローワークに来所せず、オンライン上で求職登録した求職者数が含まれている。

# 【雇用形態別・産業別】有効求人数・新規求人数・充足状況

[令和6年10月内容]

ハローワーク留萌

【雇用形態別】

(単位:人、%)

		有効求人数	新規求人数	充足数	充足率
常用(パート含む)計		495	205	25	12.2
①正社員求人		247	98	9	9.2
②パート求人		168	72	9	12.5
③契約社員等正社員以外の求人		79	35	7	20.0
④派遣求人		1	0	0	-
構成比	①正社員求人	49.9	47.8		
	②パート求人	33.9	35.1		
	③契約社員等正社員以外の求人	16.0	17.1		
	④派遣求人	0.2	0.0		

【新規求人数(パート含む常用)の雇用形態別構成比】

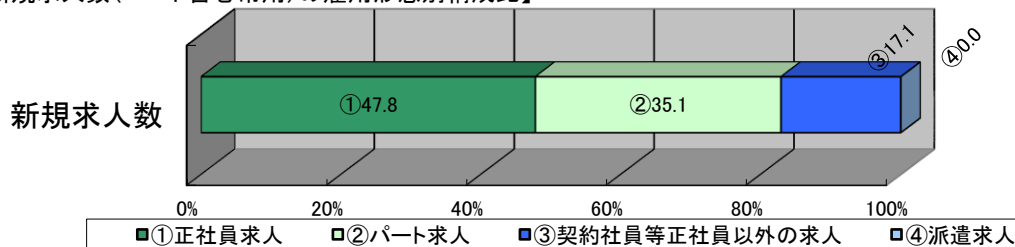

(注)1.新規学校卒業者を除くパート含む常用の雇用状況を表示。

2.③契約社員等正社員以外の求人とは、契約社員、準社員、嘱託等のパートを除く正社員・正職員でないものを計上。

【産業別】

(単位:人、%)

		有効求人数	新規求人数	充足数	充足率
産業計		495	205	25	12.2
A、B 農、林、漁業		4	2	0	0.0
C 鉱業、砕石業、砂利採取業		0	0	0	-
D 建設業		42	24	1	4.2
E 製造業		57	41	5	12.2
食料品、飲料・たばこ・飼料製造業		44	34	5	14.7
プラスチック製品、窯業・土石製品製造業		7	7	0	0.0
金属製品製造業		0	0	0	-
はん用機械器具、電気機械器具製造業		1	0	0	-
輸送用機械器具製造業		0	0	0	-
その他の製造業		5	0	0	-
F 電気・ガス・熱供給・水道業		2	0	0	-
G 情報通信業		1	1	0	0.0
H 運輸業、郵便業		28	13	0	0.0
I 卸売業、小売業		45	24	3	12.5
J 金融業、保険業		2	0	1	-
K 不動産業、物品賃貸業		0	0	0	-
L 学術研究、専門・技術サービス業		2	0	0	-
M 宿泊業、飲食サービス業		17	4	0	0.0
N 生活関連サービス業、娯楽業		17	8	1	12.5
O 教育、学習支援業		1	0	0	-
P 医療、福祉		205	68	8	11.8
Q 複合サービス事業		9	1	0	0.0
R サービス業(他に分類されないもの)		45	12	5	41.7
S、T 公務・その他		18	7	1	14.3

(注)1.新規学校卒業者を除きパート含む常用の雇用状況を表示。