

# 【職業別】求人・求職バランスシート(パート除く常用)

ハローワーク帯広  
パート除く常用

[令和6年10月内容]

有効求人数  
有効求職者数

有効求人倍率

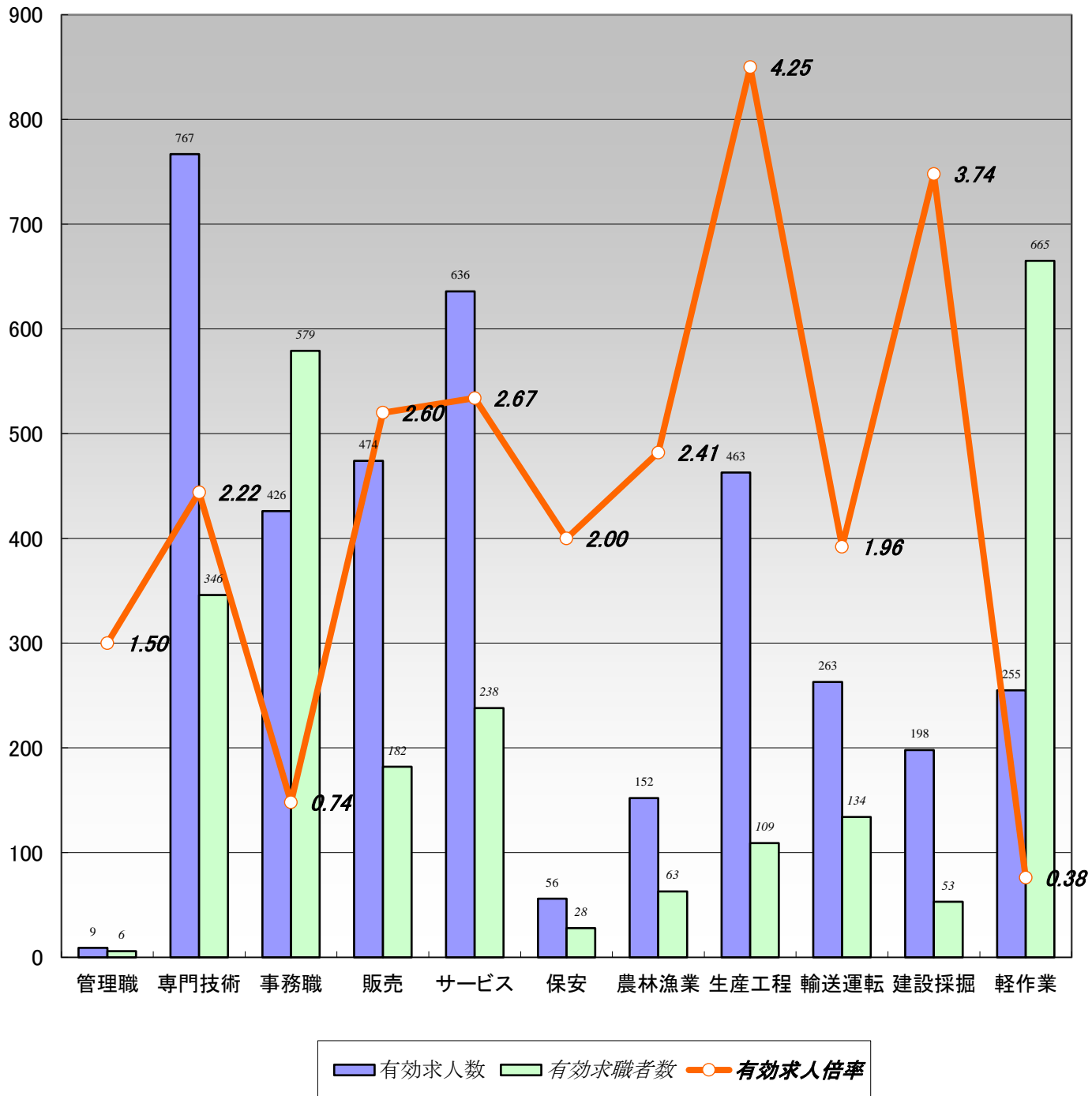

	職業計	管理職	専門技術	事務職	販売	サービス	保安	農林漁業	生産工程	輸送運転	建設採掘	軽作業
有効求人数	3,699	9	767	426	474	636	56	152	463	263	198	255
有効求職者数	3,010	6	346	579	182	238	28	63	109	134	53	665
有効求人倍率	1.23	1.50	2.22	0.74	2.60	2.67	2.00	2.41	4.25	1.96	3.74	0.38

(注)1.パート、新規学校卒業者を除く常用雇用状況を表示。

2.有効求人倍率は、有効求人数÷有効求職者数で、求職者1人あたりの求人数を表す。

また、分母である有効求職者数が0の場合は、求人倍率が計算できないため、求人数÷1として表示。

3.ハローワークインターネットサービスの機能拡充に伴い、令和3年9月以降の数値には、ハローワークに来所せず、オンライン上で求職登録した求職者数が含まれている。

4.有効求職者数については、分類不能等のものが存在するため、職業計と必ずしも一致しない。

# 【職業別】求人・求職・賃金状況(パート除く常用)

ハローワーク帯広

〔令和6年10月内容〕

(単位:人、倍、円)

	新規求人数	月間 有効求人数	新規求職 申込件数	月間 有効求職者数	有効求人倍率	新規求人賃金	新規求職 希望賃金
職業計	1,364	3,699	577	3,010	1.23	199,856	208,290
管理的職業	2	9	2	6	1.50	195,000	330,000
専門的・技術的職業	285	767	63	346	2.22	213,570	228,627
開発・製造技術者	11	28	4	17	1.65	201,050	233,333
建築・土木・測量技術者	57	179	5	19	9.42	238,171	317,500
情報処理・通信技術者	3	20	3	26	0.77	182,957	193,333
医師、薬剤師等	4	25	1	7	3.57	350,700	500,000
看護師、保健師等	94	205	14	82	2.50	208,646	226,154
医療技術者、栄養士等	53	112	4	42	2.67	203,487	206,667
保育士、福祉相談員等	48	149	20	95	1.57	195,562	207,222
事務的職業	172	426	102	579	0.74	194,102	192,062
一般事務員	103	280	90	511	0.55	178,492	185,632
会計・経理事務員	10	27	7	38	0.71	197,534	241,429
営業・販売事務員	53	93	3	15	6.20	233,438	275,000
販売の職業	171	474	34	182	2.60	197,930	206,000
販売店員、訪問販売員	102	265	22	119	2.23	190,798	187,143
保険外交員、サービス外交員	0	2	0	3	0.67	0	0
営業員	69	207	12	60	3.45	205,304	250,000
サービスの職業	244	636	43	238	2.67	192,878	204,872
ホームヘルパー、ケアワーカー	129	283	20	84	3.37	183,662	188,889
看護助手、歯科助手等	22	75	4	9	8.33	176,912	215,000
調理人、調理見習	36	103	11	58	1.78	211,034	228,889
給仕、接客サービス員	34	97	4	47	2.06	211,101	192,500
マンション、駐車場等管理人	3	11	0	6	1.83	175,680	0
保安の職業	22	56	8	28	2.00	220,373	186,250
警備員	22	56	8	28	2.00	220,373	186,250
農林漁業の職業	48	152	16	63	2.41	207,631	212,667
生産工程の職業	164	463	19	109	4.25	191,503	220,556
生産機械制御・監視員	1	5	0	5	1.00	247,000	0
金属加工、溶接・溶断工	15	38	4	12	3.17	195,778	217,500
その他の製造加工作業員	56	172	4	51	3.37	181,285	230,000
機械組立工	9	24	2	9	2.67	180,966	300,000
整備工・修理工	71	199	4	19	10.47	195,504	200,000
製品検査工	4	4	2	5	0.80	195,773	225,000
塗装、CADオペレーター	8	21	3	8	2.63	199,000	176,667
輸送、機械運転の職業	92	263	31	134	1.96	198,293	218,966
自動車運転手	58	185	17	92	2.01	203,512	220,667
ボイラー・建設機械運転工	28	65	4	21	3.10	188,885	237,500
建設・採掘の職業	76	198	17	53	3.74	214,310	260,000
型枠大工、とび工	10	39	1	7	5.57	200,800	0
大工・左官	24	47	7	20	2.35	213,765	232,500
電気工事、電気配線工	18	41	4	10	4.10	205,550	250,000
建設・土木作業員	24	71	5	16	4.44	229,183	290,000
運搬・清掃・包装の職業	88	255	134	665	0.38	190,658	199,115
運搬、配達、倉庫作業員	48	112	14	70	1.60	201,433	217,692
清掃作業員	15	32	6	29	1.10	180,715	172,000
包装作業員	4	10	2	7	1.43	174,727	250,000
選別作業員、軽作業員	21	101	112	559	0.18	176,464	197,447

注) 1.パート、新規学校卒業者を除く常用雇用状況を表示。

2.職業分類については、「日本標準職業分類」を使用している。

3.分母である有効求職者数が0の場合は、求人倍率が計算できないため、求人数÷1として表示。

4.新規求人賃金は令和6年10月に帯広のハローワークに申し込まれた新規求人の下限賃金の平均額を表示。

5.新規求職希望賃金は令和6年10月に帯広のハローワークに申し込まれた新規求職の希望賃金の平均額を表示。

6.ハローワークインターネットサービスの機能拡充に伴い、令和3年9月以降の数値には、ハローワークに来所せず、オンライン上で求職登録した求職者数が含まれている。

# 【職業別】求人・求職バランスシート(常用パート)

ハローワーク帯広  
常用パート

{令和6年10月内容}

有効求人数  
有効求職者数

{有効求人倍率}

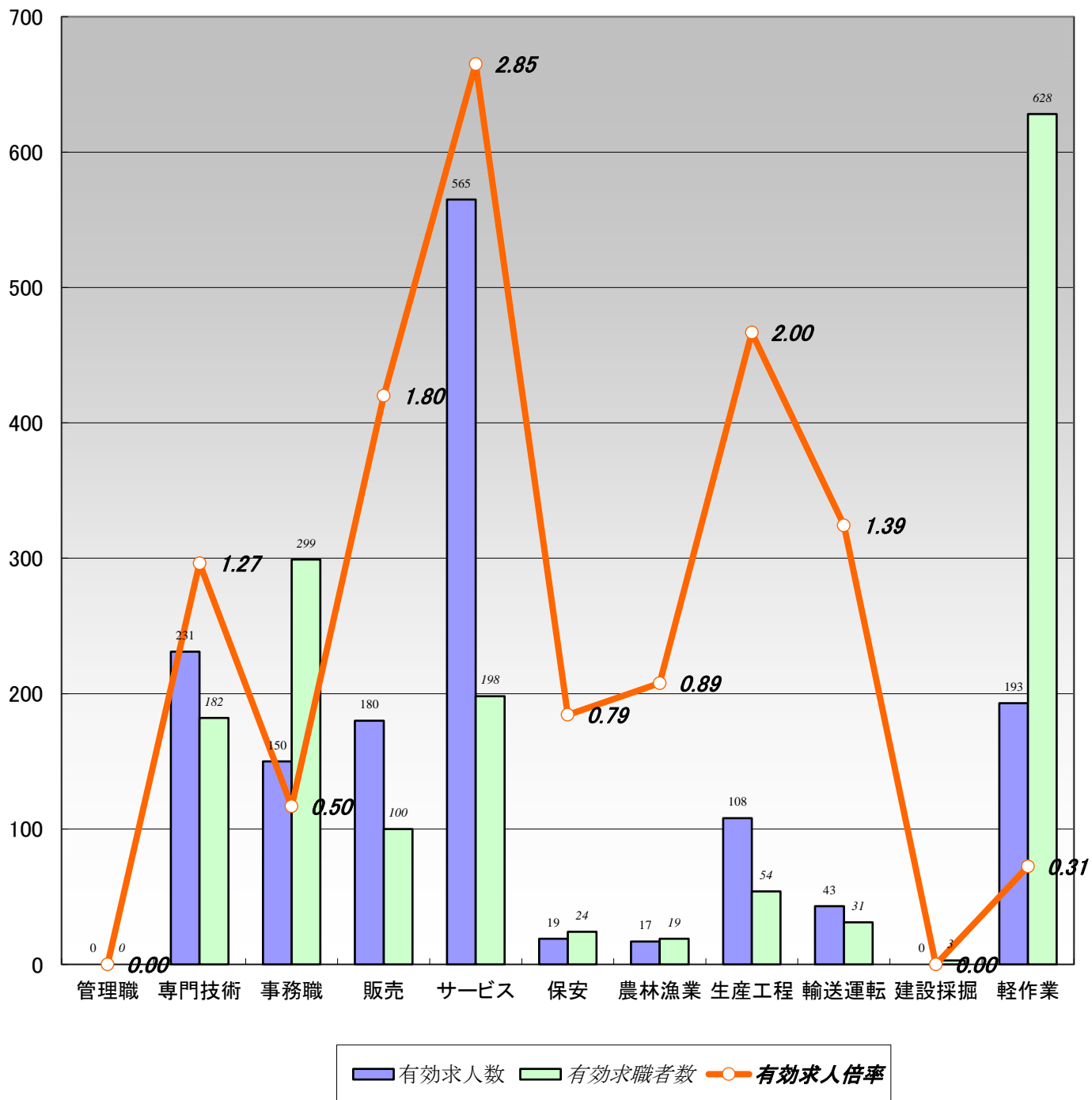

	職業計	管理職	専門技術	事務職	販売	サービス	保安	農林漁業	生産工程	輸送運転	建設採掘	軽作業
有効求人数	1,506	0	231	150	180	565	19	17	108	43	0	193
有効求職者数	2,044	0	182	299	100	198	24	19	54	31	3	628
有効求人倍率	0.74	0.00	1.27	0.50	1.80	2.85	0.79	0.89	2.00	1.39	0.00	0.31

(注)1.新規学校卒業者を除く常用的パート雇用状況を表示。

2.有効求人倍率は、有効求人数÷有効求職者数で、求職者1人あたりの求人数を表す。

また、分母である有効求職者数が0の場合は、求人倍率が計算できないため、求人数÷1として表示。

3.ハローワークインターネットサービスの機能拡充に伴い、令和3年9月以降の数値には、ハローワークに来所せず、オンライン上で求職登録した求職者数が含まれている。

4.有効求職者数については、分類不能等のものが存在するため、職業計と必ずしも一致しない。

# 【職業別】求人・求職・賃金状況(常用パート)

ハローワーク帯広

〔令和6年10月内容〕

(単位:人、倍、円)

	新規求人数	月間 有効求人数	新規求職 申込件数	月間 有効求職者数	有効求人倍率	新規求人賃金	新規求職 希望賃金
職業計	572	1,506	314	2,044	0.74	1,104	1,071
管理的職業	0	0	0	0	0.00	0	0
専門的・技術的職業	105	231	43	182	1.27	1,301	1,234
開発・製造技術者	0	0	0	3	0.00	0	0
建築・土木・測量技術者	0	0	2	3	0.00	0	1,010
情報処理・通信技術者	0	0	1	8	0.00	0	0
医師、薬剤師等	1	2	3	8	0.25	2,000	1,833
看護師、保健師等	40	83	14	65	1.28	1,359	1,252
医療技術者、栄養士等	12	27	2	14	1.93	1,347	1,800
保育士、福祉相談員等	44	94	12	55	1.71	1,079	1,038
事務的職業	72	150	45	299	0.50	1,052	1,041
一般事務員	53	104	41	271	0.38	1,054	1,041
会計・経理事務員	0	11	3	19	0.58	0	1,055
営業・販売事務員	3	5	0	2	2.50	1,033	0
販売の職業	66	180	12	100	1.80	1,058	1,029
販売店員、訪問販売員	60	173	10	95	1.82	1,059	1,034
保険外交員、サービス外交員	6	6	0	1	6.00	1,010	0
営業員	0	1	2	4	0.25	0	1,010
サービスの職業	187	565	33	198	2.85	1,045	1,037
ホームヘルパー、ケアワーカー	75	190	10	60	3.17	1,054	1,045
看護助手、歯科助手等	20	40	3	11	3.64	1,061	1,055
調理人、調理見習	29	97	8	56	1.73	1,050	1,045
給仕、接客サービス員	35	150	6	37	4.05	1,022	1,025
マンション、駐車場等管理人	1	2	0	9	0.22	1,030	0
保安の職業	7	19	1	24	0.79	1,204	1,010
警備員	7	19	1	24	0.79	1,204	1,010
農林漁業の職業	3	17	5	19	0.89	1,255	1,068
生産工程の職業	35	108	7	54	2.00	1,056	1,064
生産機械制御・監視員	0	0	0	2	0.00	0	0
金属加工、溶接・溶断工	1	3	0	1	3.00	1,300	0
その他の製造加工作業員	31	98	4	44	2.23	1,030	1,033
機械組立工	1	3	2	2	1.50	1,100	1,010
整備工・修理工	1	1	1	4	0.25	1,200	1,300
製品検査工	0	0	0	0	0.00	0	0
塗装、CADオペレーター	1	3	0	1	3.00	1,100	0
輸送、機械運転の職業	21	43	5	31	1.39	1,144	1,038
自動車運転手	17	31	3	18	1.72	1,161	1,057
ボイラー・建設機械運転工	4	12	2	12	1.00	1,088	1,010
建設・採掘の職業	0	0	0	3	0.00	0	0
型枠大工、とび工	0	0	0	0	0.00	0	0
大工・左官	0	0	0	1	0.00	0	0
電気工事、電気配線工	0	0	0	2	0.00	0	0
建設・土木作業員	0	0	0	0	0.00	0	0
運搬・清掃・包装の職業	76	193	97	628	0.31	1,042	1,051
運搬、配達、倉庫作業員	8	24	1	23	1.04	1,045	1,010
清掃作業員	25	80	22	82	0.98	1,058	1,029
包装作業員	3	11	2	11	1.00	1,010	1,010
選別作業員、軽作業員	40	78	72	512	0.15	1,031	1,060

注) 1.新規学校卒業者を除く常用的パート雇用状況を表示。

2.職業分類については、「日本標準職業分類」を使用している。

3.分母である有効求職者数が0の場合は、求人倍率が計算できないため、求人数÷1として表示。

4.新規求人賃金は令和6年10月に帯広のハローワークに申し込まれた新規求人の下限賃金の平均額を表示。

5.新規求職希望賃金は令和6年10月に帯広のハローワークに申し込まれた新規求職の希望賃金の平均額を表示。

6.ハローワークインターネットサービスの機能拡充に伴い、令和3年9月以降の数値には、ハローワークに来所せず、オンライン上で求職登録した求職者数が含まれている。

# 【職業別】求人・求職バランスシート(パート含む常用)

ハローワーク帯広  
パート含む常用

{令和6年10月内容}

有効求人数  
有効求職者数

{有効求人倍率}

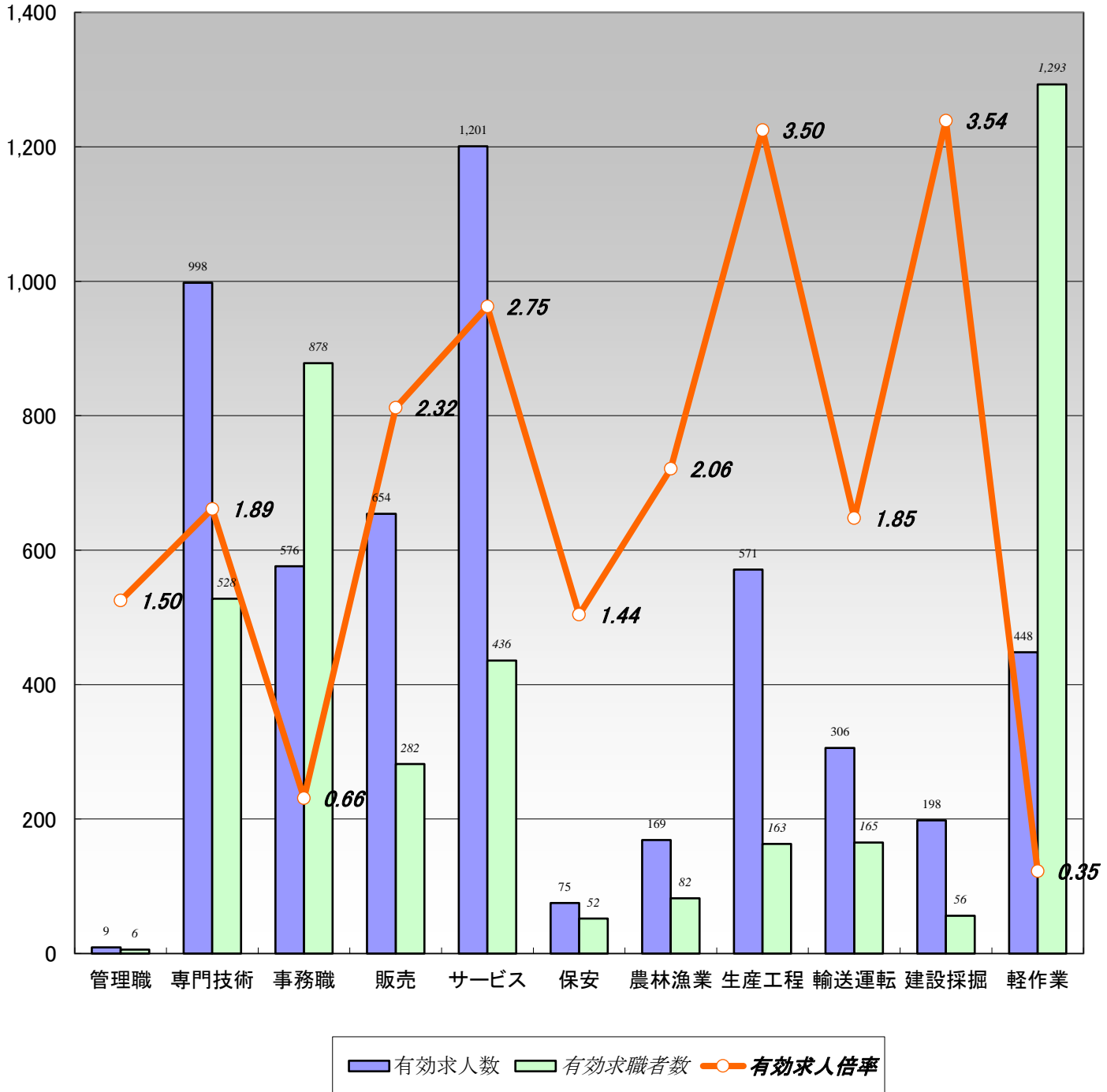

	職業計	管理職	専門技術	事務職	販売	サービス	保安	農林漁業	生産工程	輸送運転	建設採掘	軽作業
有効求人数	5,205	9	998	576	654	1,201	75	169	571	306	198	448
有効求職者数	5,054	6	528	878	282	436	52	82	163	165	56	1,293
有効求人倍率	1.03	1.50	1.89	0.66	2.32	2.75	1.44	2.06	3.50	1.85	3.54	0.35

(注)1.新規学校卒業者を除くパート含む常用雇用状況を表示。

2.有効求人倍率は、有効求人数÷有効求職者数で、求職者1人あたりの求人数を表す。

また、分母である有効求職者数が0の場合は、求人倍率が計算できないため、求人数÷1として表示。

3.ハローワークインターネットサービスの機能拡充に伴い、令和3年9月以降の数値には、ハローワークに来所せず、オンライン上で求職登録した求職者数が含まれている。

4.有効求職者数については、分類不能等のものが存在するため、職業計と必ずしも一致しない。

# 【職業別】求人・求職・賃金状況(パート含む常用)

ハローワーク帯広

〔令和6年10月内容〕

(単位:人、倍、円)

	月間有効 求人倍率	月間有効 求人数	月間有効 求職者数	一般		パート	
				新規求人賃金	新規求職希望賃金	新規求人賃金	新規求職希望賃金
職業計	1.03	5,205	5,054	199,856	208,290	1,104	1,071
管理的職業	1.50	9	6	195,000	330,000	0	0
専門的・技術的職業	1.89	998	528	213,570	228,627	1,301	1,234
開発・製造技術者	1.40	28	20	201,050	233,333	0	0
建築・土木・測量技術者	8.14	179	22	238,171	317,500	0	1,010
情報処理・通信技術者	0.59	20	34	182,957	193,333	0	0
医師、薬剤師等	1.80	27	15	350,700	500,000	2,000	1,833
看護師、保健師等	1.96	288	147	208,646	226,154	1,359	1,252
医療技術者、栄養士等	2.48	139	56	203,487	206,667	1,347	1,800
保育士、福祉相談員等	1.62	243	150	195,562	207,222	1,079	1,038
事務的職業	0.66	576	878	194,102	192,062	1,052	1,041
一般事務員	0.49	384	782	178,492	185,632	1,054	1,041
会計・経理事務員	0.67	38	57	197,534	241,429	0	1,055
営業・販売事務員	5.76	98	17	233,438	275,000	1,033	0
販売の職業	2.32	654	282	197,930	206,000	1,058	1,029
販売店員、訪問販売員	2.05	438	214	190,798	187,143	1,059	1,034
保険外交員、サービス外交員	2.00	8	4	0	0	1,010	0
営業員	3.25	208	64	205,304	250,000	0	1,010
サービスの職業	2.75	1,201	436	192,878	204,872	1,045	1,037
ホームヘルパー、ケアワーカー	3.28	473	144	183,662	188,889	1,054	1,045
看護助手、歯科助手等	5.75	115	20	176,912	215,000	1,061	1,055
調理人、調理見習	1.75	200	114	211,034	228,889	1,050	1,045
給仕、接客サービス員	2.94	247	84	211,101	192,500	1,022	1,025
マンション、駐車場等管理人	0.87	13	15	175,680	0	1,030	0
保安の職業	1.44	75	52	220,373	186,250	1,204	1,010
警備員	1.44	75	52	220,373	186,250	1,204	1,010
農林漁業の職業	2.06	169	82	207,631	212,667	1,255	1,068
生産工程の職業	3.50	571	163	191,503	220,556	1,056	1,064
生産機械制御・監視員	0.71	5	7	247,000	0	0	0
金属加工、溶接・溶断工	3.15	41	13	195,778	217,500	1,300	0
その他の製造加工作業員	2.84	270	95	181,285	230,000	1,030	1,033
機械組立工	2.45	27	11	180,966	300,000	1,100	1,010
整備工・修理工	8.70	200	23	195,504	200,000	1,200	1,300
製品検査工	0.80	4	5	195,773	225,000	0	0
塗装、CADオペレーター	2.67	24	9	199,000	176,667	1,100	0
輸送、機械運転の職業	1.85	306	165	198,293	218,966	1,144	1,038
自動車運転手	1.96	216	110	203,512	220,667	1,161	1,057
ボイラー・建設機械運転工	2.33	77	33	188,885	237,500	1,088	1,010
建設・採掘の職業	3.54	198	56	214,310	260,000	0	0
型枠大工、とび工	5.57	39	7	200,800	0	0	0
大工・左官	2.24	47	21	213,765	232,500	0	0
電気工事、電気配線工	3.42	41	12	205,550	250,000	0	0
建設・土木作業員	4.44	71	16	229,183	290,000	0	0
運搬・清掃・包装の職業	0.35	448	1,293	190,658	199,115	1,042	1,051
運搬、配達、倉庫作業員	1.46	136	93	201,433	217,692	1,045	1,010
清掃作業員	1.01	112	111	180,715	172,000	1,058	1,029
包装作業員	1.17	21	18	174,727	250,000	1,010	1,010
選別作業員、軽作業員	0.17	179	1,071	176,464	197,447	1,031	1,060

注) 1.新規学校卒業者を除くパート含む常用雇用状況を表示。

2.職業分類については、「日本標準職業分類」を使用している。

3.分母である有効求職者数が0の場合は、求人倍率が計算できないため、求人数÷1として表示。

4.新規求人賃金は令和6年10月に帯広のハローワークに申し込まれた新規求人の下限賃金の平均額を表示。

5.新規求職希望賃金は令和6年10月に帯広のハローワークに申し込まれた新規求職の希望賃金の平均額を表示。

6.ハローワークインターネットサービスの機能拡充に伴い、令和3年9月以降の数値には、ハローワークに来所せず、オンライン上で求職登録した求職者数が含まれている。

# 【雇用形態別・産業別】有効求人数・新規求人数・充足状況

[令和6年10月内容]

ハローワーク帯広

## 【雇用形態別】

(単位:人、%)

		有効求人数	新規求人数	充足数	充足率
常用(パート含む)計		5,205	1,936	207	10.7
①正社員求人		2,659	1,000	101	10.1
②パート求人		1,494	570	74	13.0
③契約社員等正社員以外の求人		1,007	359	31	8.6
④派遣求人		45	7	1	14.3
構 成 比	①正社員求人	51.1	51.7		
	②パート求人	28.7	29.4		
	③契約社員等正社員以外の求人	19.3	18.5		
	④派遣求人	0.9	0.4		

【新規求人数(パート含む常用)の雇用形態別構成比】

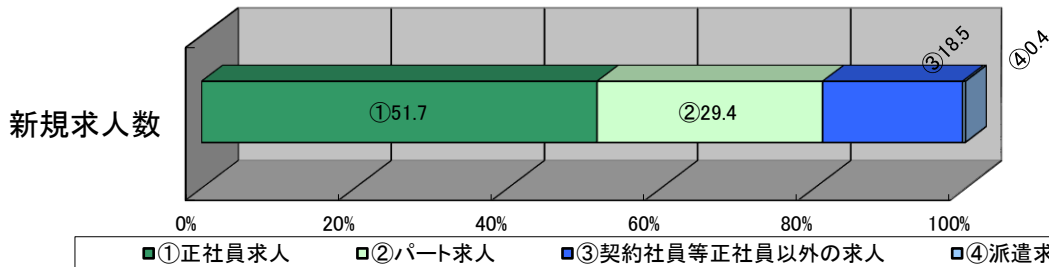

(注)1.新規学校卒業者を除くパート含む常用の雇用状況を表示。

2.③契約社員等正社員以外の求人とは、契約社員、準社員、嘱託等のパートを除く正社員・正職員でないものを計上。

## 【産業別】

(単位:人、%)

	有効求人数	新規求人数	充足数	充足率
産業計	5,205	1,936	207	10.7
A、B 農、林、漁業	162	41	1	2.4
C 鉱業、砕石業、砂利採取業	10	5	1	20.0
D 建設業	488	189	10	5.3
E 製造業	326	121	17	14.0
食料品製造業	194	73	8	11.0
飲料・たばこ・飼料製造業	5	2	0	0.0
木材・木製品(家具を除く)製造業	24	7	1	14.3
窯業・土石製品製造業	6	2	1	50.0
はん用機械器具製造業	4	0	0	-
その他の製造業	93	37	7	18.9
F 電気・ガス・熱供給・水道業	12	3	0	0.0
G 情報通信業	21	1	1	100.0
H 運輸業、郵便業	271	86	19	22.1
I 卸売業、小売業	906	324	26	8.0
J 金融業、保険業	49	7	0	0.0
K 不動産業、物品賃貸業	196	59	4	6.8
L 学術研究、専門・技術サービス業	80	27	4	14.8
M 宿泊業、飲食サービス業	432	125	8	6.4
N 生活関連サービス業、娯楽業	113	62	1	1.6
O 教育、学習支援業	64	28	5	17.9
P 医療、福祉	1,420	573	74	12.9
Q 複合サービス事業	131	78	1	1.3
R サービス業(他に分類されないもの)	340	106	18	17.0
S、T 公務・その他	184	101	15	14.9

(注)1.新規学校卒業者を除きパート含む常用の雇用状況を表示。