

雇用失業情勢

令和6年 10月

有効求人倍率比較 - (北海道労働局)

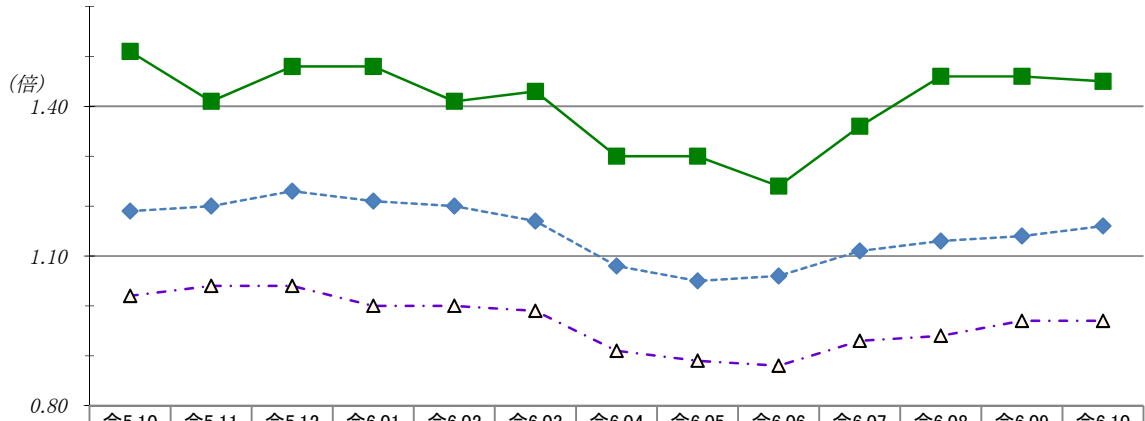

完全失業率比較 - (総務省「労働力調査」)

※全国は季節調整値
～毎年1月分結果公表時に、再計算・改定される場合あり
※北海道は3ヵ月ごとの原数値

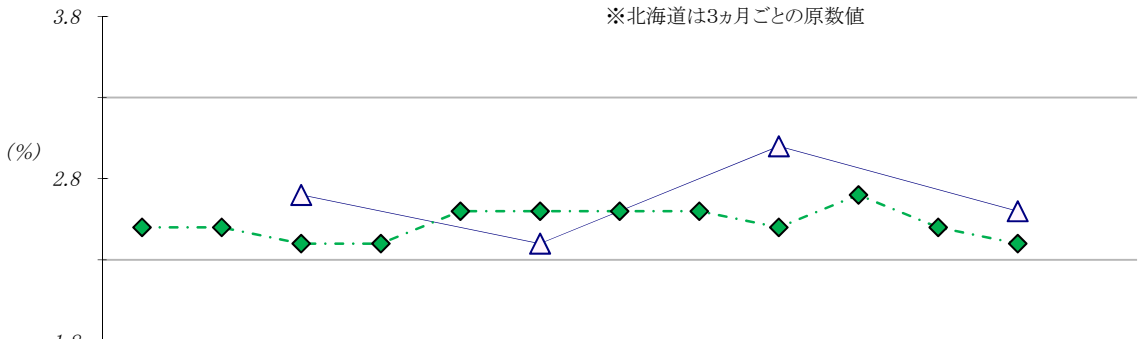

『有効求人倍率比較(小樽・北海道・全国)』『完全失業率比較(北海道・全国)』……1頁(表紙)

- I・II 管内雇用失業情勢・完全失業率…………… 2頁
- III・IV 職業紹介関係主要指標(新規・有効)…………… 3・4頁
- V 新規求人状況(産業別)…………… 5頁
- VI・VII 雇用保険関係主要指標(給付・適用)…………… 6・7頁

(注) ハローワークインターネットサービスの機能拡充に伴い、令和3年9月以降の数値には、ハローワークに
来所せず、オンライン上で「求職者マイページ」を開設した求職者数や、ハローワークインターネットサービス
で探した求人に直接応募する「オンライン自主応募」による就職件数等が含まれている。



ハローワークおたる

『賃金情報』

- *【職業別】求人・求職・賃金状況
- * 中途採用時の賃金(産業別・規模別・職業別)

I 管内雇用失業情勢（令和6年10月）

① 管内の新規求職者の動向

☆ **新規求職者数(パート含む常用)は401人**。前年同月比28人(7.5%)の増加となった。

② 管内の新規求人の動向

☆ **新規求人数(パート含む常用)は1,065人**で、前年同月比12人(1.1%)の減少となった。うちパート求人は400人で、前年同月比18人(4.7%)の増加となった。**パート占有率は37.6%**(全道平均32.7%)となった。

パートを除く常用求人は665人で、前年同月比30人(4.3%)の減少となった。

☆ 産業別では、前年同月差で主に「サービス業(他に分類されないもの)」(46人)、「製造業」(24人)、「不動産業、物品賃貸業」(25人)が増加した。

一方、主に「医療、福祉」(64人)、「建設業」(36人)、「運輸業、郵便業」(13人)が減少した。

③ 就職の動向

☆ **管内の就職件数は150件**で、前年同月比8件(5.6%)の増加となった。新規就職率は前年同月に比べ0.7^{ポイント}減少し、37.4%(全道平均21.6%)となった。

④ 有効求人倍率の動向(原数値)

☆ **管内の有効求人倍率(パート含む常用)は「1.45倍」**。

前年同月(1.51倍)より0.06^{ポイント}下降し、1か月ぶりに前年同月を下回った。

※ 前年同月比で、有効求職者数は6か月連続で減少、有効求人数は7か月連続で減少となった。

☆ **北海道の有効求人倍率(パート含む常用)は「0.97倍」**。

前月(0.97倍)と変わらず、前年同月(1.02倍)を0.05^{ポイント}下回った。

II 完全失業率（令和6年9月）

☆ **全国の完全失業率は2.4%(男性2.7%、女性2.1%)**

完全失業者数は173万人。前年同月に比べ9万人の減少。2か月連続の減少。就業者数は6814万人、前年同月に比べ27万人の増加となった。なお年齢別の完全失業者数は、男性は「25～34歳」、「55～64歳」及び「65歳以上」の年齢階級で前年同月に比べ減少した。女性は「15～24歳」、「35～44歳」及び「45～54歳」の年齢階級で前年同月に比べ減少した。(10月29日公表、総務省統計局「労働力調査(基本集計) 令和6年9月分の概要」)

☆ **北海道の令和6年7～9月期平均の完全失業率は「2.6%(男性2.9%、女性2.4%)」**

前年同期より0.2^{ポイント}低下した。(令和6年11月公表、北海道総合政策部計画局統計課「労働力調査結果 令和6年7～9月期平均」)

Ⅲ 職業紹介関係主要指標(*新規求人・求職状況) <パート含む常用>

項目 年度・月	①新規求職 申込件数		パート		②新規求人数		パート		③就職件数		パート		④新規就職率 〈③/①〉	
	前年比(%)		前年比		前年比		前年比		前年比		前年比		前年差	
3年度	4,978	▲4.6	1,775	▲2.5	9,237	+2.4	3,363	+0.4	1,504	+0.6	626	+6.3	30.2	+1.6
4年度	5,067	+1.8	1,854	+4.5	9,803	+6.1	3,606	+7.2	1,595	+6.1	688	+9.9	31.5	+1.3
5年度	4,939	▲2.5	1,894	+2.2	10,750	+9.7	3,998	+10.9	1,614	+1.2	694	+0.9	32.7	+1.2
4月	597	+1.7	261	+14.0	967	+6.1	296	▲9.8	157	▲8.2	58	▲22.7	26.3	▲2.8
5月	481	+5.0	189	+2.7	853	+17.8	329	+36.5	177	+11.3	78	+18.2	36.8	+2.1
6月	398	▲5.5	148	▲6.9	930	+4.4	375	+11.9	137	+0.0	67	+15.5	34.4	+1.9
7月	344	+4.9	137	+19.1	952	+36.4	308	+48.1	122	+3.4	41	▲10.9	35.5	▲0.5
8月	362	▲11.5	121	▲20.4	869	+13.0	321	+9.2	123	+1.7	44	▲8.3	34.0	+4.4
9月	370	▲9.5	153	+6.3	805	▲12.8	333	▲10.0	126	▲9.4	57	▲6.6	34.1	+0.1
10月	373	▲4.4	141	+3.7	1,077	+36.5	382	+68.3	142	▲0.7	56	▲9.7	38.1	+1.4
11月	366	+4.0	141	+2.2	706	▲2.5	268	▲1.8	121	+7.1	53	+6.0	33.1	+1.0
12月	297	+0.3	113	+21.5	797	+8.0	336	+10.2	97	+5.4	51	+75.9	32.7	+1.6
1月	393	▲8.6	150	▲8.0	1,053	+40.6	356	+56.1	86	+16.2	34	+30.8	21.9	+4.7
2月	437	+7.1	161	+13.4	700	▲10.8	228	▲19.1	135	+40.6	66	+50.0	30.9	+7.4
3月	521	▲10.0	179	▲10.1	1,041	▲5.5	466	▲9.5	191	▲17.7	89	▲27.6	36.7	▲3.4
6年度														
4月	578	▲3.2	275	+5.4	955	▲1.2	345	+16.6	171	+8.9	75	+29.3	29.6	+3.3
5月	413	▲14.1	162	▲14.3	664	▲22.2	259	▲21.3	137	▲22.6	59	▲24.4	33.2	▲3.6
6月	345	▲13.3	113	▲23.6	720	▲22.6	266	▲29.1	113	▲17.5	49	▲26.9	32.8	▲1.7
7月	397	+15.4	154	+12.4	1,031	+8.3	341	+10.7	128	+4.9	48	+17.1	32.2	▲3.2
8月	322	▲11.0	111	▲8.3	716	▲17.6	274	▲14.6	102	▲17.1	41	▲6.8	31.7	▲2.3
9月	345	▲6.8	136	▲11.1	750	▲6.8	290	▲12.9	114	▲9.5	47	▲17.5	33.0	▲1.0
10月	401	+7.5	168	+19.1	1,065	▲1.1	400	+4.7	150	+5.6	72	+28.6	37.4	▲0.7
11月														
12月														
1月														
2月														
3月														
累計	2,801	▲4.2	1,119	▲2.7	5,901	▲8.6	2,175	▲7.2	915	▲7.0	391	▲2.5	32.7	▲0.9
前年同期	2,925	*	1,150	*	6,453	*	2,344	*	984	*	401	*	33.6	*

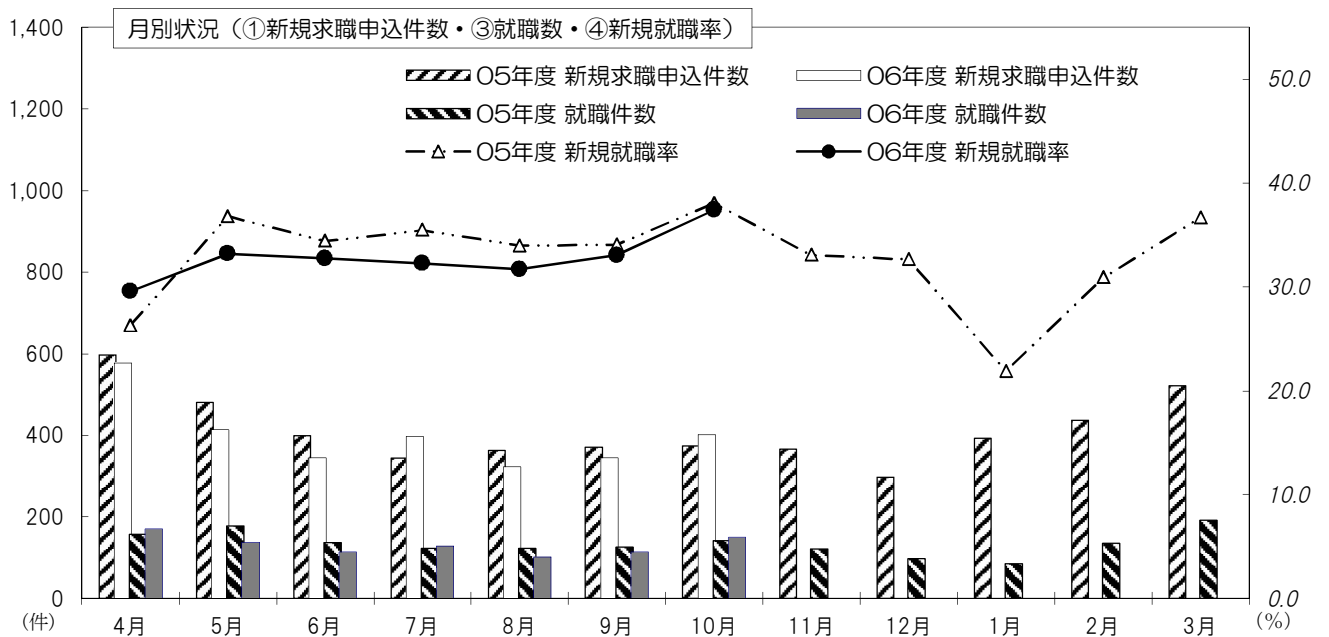

(注) ハローワークインターネットサービスの機能拡充に伴う令和3年9月以降の取扱については、表紙の(注)を参照。

Ⅳ 職業紹介関係主要指標(有効 求人・求職状況) <パート含む常用>

項目	⑤月間有効求職者数		⑥月間有効求人数		⑦有効求人倍率(原数値)						完全失業率			
	前年比	前年比	前年比	前年比	小樽 前年差	北海道 前年差	全国 前年差	北海道(原数値) 前年差	全国(季節調整値) *前月差	北海道(原数値) 前年差	全国(季節調整値) *前月差			
3年度	1,912	▲3.4	2,135	+3.0	1.12	+0.07	0.98	+0.02	1.05	+0.04	3.0	+0.0	2.8	+0.0
4年度	1,806	▲5.6	2,271	+6.4	1.26	+0.14	1.09	+0.11	1.19	+0.14	3.2	+0.2	2.6	▲0.2
5年度	1,799	▲0.4	2,560	+12.7	1.42	+0.16	1.00	▲0.09	1.17	▲0.02	2.8	▲0.4	2.6	+0.0
4月	1,939	▲5.0	2,583	+10.7	1.33	+0.19	0.97	▲0.03	1.13	+0.07			2.6	▲0.2
5月	1,982	▲2.4	2,694	+10.7	1.36	+0.16	0.95	▲0.05	1.10	+0.04			2.6	+0.0
6月	1,913	▲0.4	2,591	+10.3	1.35	+0.13	0.97	▲0.07	1.12	+0.03	3.2	▲0.5	2.5	▲0.1
7月	1,784	+2.9	2,561	+19.1	1.44	+0.20	1.00	▲0.10	1.15	+0.00			2.7	+0.2
8月	1,770	+0.6	2,621	+18.3	1.48	+0.22	1.01	▲0.11	1.17	▲0.01			2.7	+0.0
9月	1,773	▲0.1	2,535	+12.0	1.43	+0.15	1.01	▲0.15	1.18	▲0.02	2.8	▲0.3	2.6	▲0.1
10月	1,752	▲1.2	2,639	+12.6	1.51	+0.19	1.02	▲0.14	1.19	▲0.04			2.5	▲0.1
11月	1,737	+0.9	2,447	+7.3	1.41	+0.09	1.04	▲0.15	1.20	▲0.07			2.5	+0.0
12月	1,641	+1.1	2,433	+14.5	1.48	+0.17	1.04	▲0.13	1.23	▲0.08	2.7	+0.0	2.4	▲0.1
1月	1,667	+0.1	2,463	+18.9	1.48	+0.24	1.00	▲0.11	1.21	▲0.08			2.4	+0.0
2月	1,764	+3.6	2,479	+13.7	1.41	+0.13	1.00	▲0.08	1.20	▲0.07			2.6	+0.2
3月	1,870	▲2.8	2,668	+6.5	1.43	+0.13	0.99	▲0.06	1.17	▲0.05	2.4	▲0.2	2.6	+0.0
6年度									*	*	*	*	*	*
4月	1,950	+0.6	2,528	▲2.1	1.30	▲0.03	0.91	▲0.06	1.08	▲0.05			2.6	+0.0
5月	1,881	▲5.1	2,443	▲9.3	1.30	▲0.06	0.89	▲0.06	1.05	▲0.05			2.6	+0.0
6月	1,774	▲7.3	2,200	▲15.1	1.24	▲0.11	0.88	▲0.09	1.06	▲0.06	3.0	▲0.2	2.5	▲0.1
7月	1,689	▲5.3	2,299	▲10.2	1.36	▲0.08	0.93	▲0.07	1.11	▲0.04			2.7	+0.2
8月	1,617	▲8.6	2,361	▲9.9	1.46	▲0.02	0.94	▲0.07	1.13	▲0.04			2.5	▲0.2
9月	1,642	▲7.4	2,395	▲5.5	1.46	+0.03	0.97	▲0.04	1.14	▲0.04	2.6	▲0.2	2.4	▲0.1
10月	1,691	▲3.5	2,451	▲7.1	1.45	▲0.06	0.97	▲0.05	1.16	▲0.03				
11月														
12月														
1月														
2月														
3月														
累計	1,749	▲5.2	2,382	▲8.5	1.36	▲0.05	0.92	▲0.06	*	*	*	*	*	*
前年同期	1,845	*	2,603	*	1.41	*	0.99	*	*	*	*	*	*	*

年度計・累計は月平均値(小数点以下第1位四捨五入)を計上。

(注) 前年(月)差・年度計は表示桁数・四捨五入など、端数処理の関係上、表示数値の計算と合致しない場合あり。
 全国完全失業率(季節調整値)は、毎年1月分結果公表時に、再計算・改定される場合あり。
 ハローワークインターネットサービスの機能拡充に伴う令和3年9月以降の取扱いについては、表紙の(注)を参照。

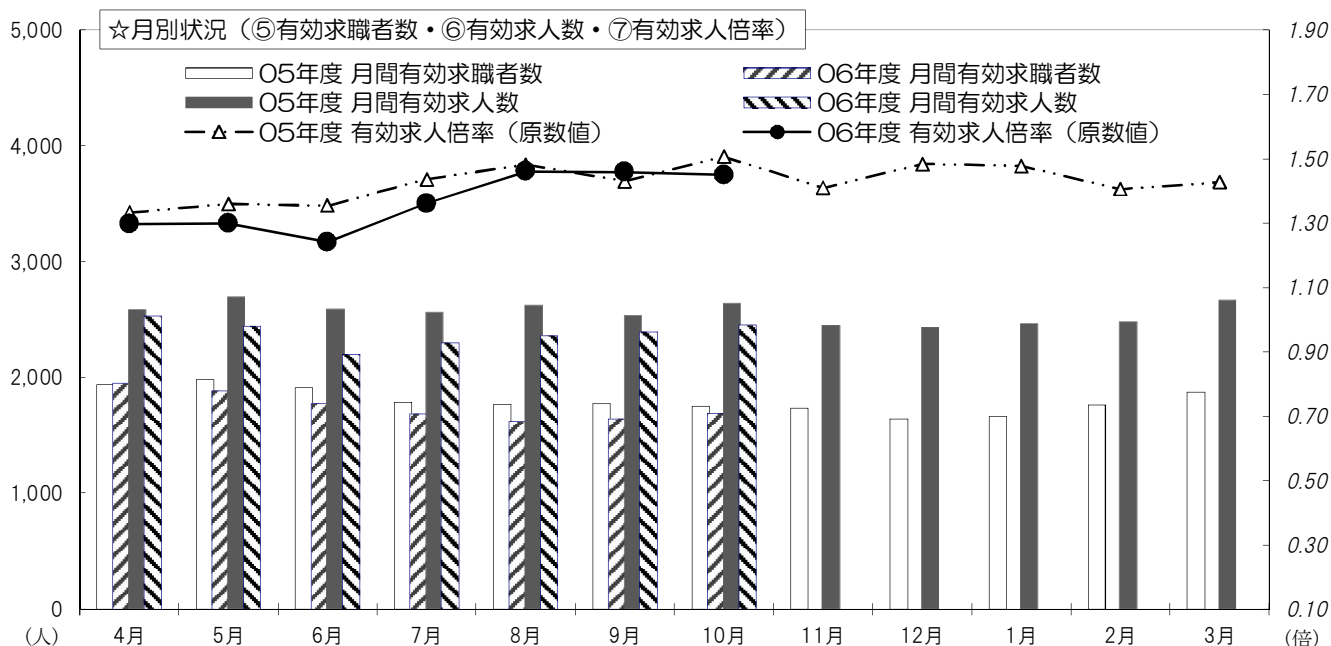

V 新規求人状況（産業別）〈パート含む常用〉

※(パート)は内数。

令和6年10月

産業分類	当 月		前年同月		前年比 (%)		今年度累計		前年度累計		前年比 (%)	
	区分	(パート)	(パート)	(パート)	(パート)	(パート)	(パート)	(パート)	(パート)	(パート)	(パート)	(パート)
AB 農・林・漁業	3	-	1	-	+200.0	-	17	(3)	18	(4)	▲5.6	▲25.0
C 鉱業、採石業、砂利採取業	1	(1)	1	(1)	+0.0	+0.0	3	(3)	7	(3)	▲57.1	+0.0
D 建設業	30	(1)	66	(1)	▲54.5	+0.0	339	(7)	418	(8)	▲18.9	▲12.5
E 製造業	117	(44)	93	(34)	+25.8	+29.4	551	(178)	638	(219)	▲13.6	▲18.7
食料品	71	(30)	51	(24)	+39.2	+25.0	330	(123)	384	(153)	▲14.1	▲19.6
飲料・たばこ・飼料	4	(1)	1	(1)	+300.0	+0.0	12	(6)	23	(12)	▲47.8	▲50.0
繊維工業	18	(1)	16	(5)	+12.5	▲80.0	61	(13)	64	(15)	▲4.7	▲13.3
木材・木製品	-	-	-	-	-	-	6	-	8	-	▲25.0	-
家具・装備品	-	-	1	-	-	-	8	-	7	-	+14.3	-
パルプ・紙・紙加工品	-	-	1	-	-	-	4	(1)	13	(1)	▲69.2	+0.0
印刷・関連産業	1	-	-	-	-	-	7	-	3	-	+133.3	-
化学工業	-	-	2	(1)	-	-	6	(2)	6	(1)	+0.0	+100.0
石油製品・石炭製品	-	-	-	-	-	-	-	-	-	-	-	-
プラスチック製品	11	(10)	7	(1)	+57.1	+900.0	41	(21)	49	(25)	▲16.3	▲16.0
ゴム製品	3	(2)	2	-	+50.0	-	14	(7)	14	(2)	+0.0	+250.0
窯業・土石製品	-	-	-	-	-	-	-	-	4	-	-	-
鉄鋼業	2	-	-	-	-	-	5	-	7	-	▲28.6	-
非鉄金属製造業	-	-	-	-	-	-	-	-	-	-	-	-
金属製品	4	-	10	(2)	▲60.0	-	36	(2)	33	(4)	+9.1	▲50.0
はん用機械器具	-	-	1	-	-	-	4	-	3	-	+33.3	-
生産用機械器具	1	-	1	-	+0.0	-	7	-	11	(3)	▲36.4	-
電気機械器具	-	-	-	-	-	-	5	(3)	6	(2)	▲16.7	+50.0
情報通信機械器具	-	-	-	-	-	-	-	-	-	-	-	-
輸送用機械器具	-	-	-	-	-	-	-	-	-	-	-	-
その他の製造業	2	-	-	-	-	-	4	-	3	(1)	+33.3	-
F 電気・ガス・水道	3	-	-	-	-	-	9	(1)	3	(1)	+200.0	+0.0
G 情報通信業	-	-	-	-	-	-	6	(6)	7	(5)	▲14.3	+20.0
H 運輸、郵便業	84	-	97	(21)	▲13.4	-	561	(74)	459	(73)	+22.2	+1.4
道路旅客運送業	63	-	72	(16)	▲12.5	-	348	(59)	252	(48)	+38.1	+22.9
道路貨物運送業	17	-	25	(5)	▲32.0	-	171	(12)	186	(14)	▲8.1	▲14.3
I 卸売・小売業	217	(75)	203	(37)	+6.9	+102.7	937	(268)	1,008	(293)	▲7.0	▲8.5
卸売業	14	(2)	31	(10)	▲54.8	▲80.0	158	(53)	159	(58)	▲0.6	▲8.6
小売業	203	(73)	172	(27)	+18.0	+170.4	779	(215)	849	(235)	▲8.2	▲8.5
J 金融・保険業	1	(1)	4	(1)	▲75.0	+0.0	7	(4)	11	(4)	▲36.4	+0.0
K 不動産、物品賃貸業	35	(4)	10	(3)	+250.0	+33.3	88	(28)	88	(43)	+0.0	▲34.9
L 学術、専門技術サービス業	2	-	12	(6)	▲83.3	-	32	(13)	60	(23)	▲46.7	▲43.5
M 宿泊、飲食サービス業	40	(22)	49	(35)	▲18.4	▲37.1	366	(251)	456	(328)	▲19.7	▲23.5
宿泊業	20	(9)	27	(20)	▲25.9	▲55.0	168	(100)	253	(173)	▲33.6	▲42.2
飲食店	20	(13)	22	(15)	▲9.1	▲13.3	181	(136)	196	(150)	▲7.7	▲9.3
N 生活関連サービス業	24	(6)	12	(2)	+100.0	+200.0	150	(49)	138	(45)	+8.7	+8.9
O 教育、学習支援業	8	(6)	16	(7)	▲50.0	▲14.3	62	(40)	73	(43)	▲15.1	▲7.0
P 医療、福祉	332	(156)	396	(161)	▲16.2	▲3.1	2,113	(928)	2,367	(914)	▲10.7	+1.5
医療業	111	(30)	146	(44)	▲24.0	▲31.8	751	(253)	894	(257)	▲16.0	▲1.6
社会福祉・介護事業	221	(126)	250	(117)	▲11.6	+7.7	1,355	(670)	1,468	(653)	▲7.7	+2.6
Q 複合サービス事業	13	-	14	-	▲7.1	-	74	(5)	61	(5)	+21.3	+0.0
R サービス業	91	(40)	45	(24)	+102.2	+66.7	344	(159)	411	(168)	▲16.3	▲5.4
ST 公務・その他	64	(44)	58	(49)	+10.3	▲10.2	242	(158)	230	(165)	+5.2	▲4.2
産業別計	1,065	(400)	1,077	(382)	▲1.1	+4.7	5,901	(2,175)	6,453	(2,344)	▲8.6	▲7.2

(注) 令和6年4月以降については令和5年7月改定の「日本標準産業分類」に基づく区分、令和6年3月以前については平成25年10月改定の「日本標準産業分類」に基づく区分

VI 雇用保険関係主要指標(給付関係)

(支給金額 単位:千円)各月四捨五入のため年度計と一致しない場合あり。

項目 年度・月	①一般求職者給付(基本手当)						②高年齢求職者給付金				③短期雇用特例一時金					
	資格決定件数 前年比(%)		小樽 本所	余市 分室	実人員	支給金額	資格決定件数 前年比(%)		受給 者数	支給 金額	資格決定件数 前年比(%)		小樽 本所	余市 分室	受給 者数	支給 金額
3年度	1,607	▲10.3	1,369	238	6,467	744,605	600	+0.3	588	122,166	992	▲5.3	479	513	1,009	203,732
4年度	1,706	+6.2	1,446	260	6,299	726,601	651	+8.5	653	137,566	910	▲8.3	440	470	921	190,637
5年度	1,624	▲4.8	1,381	243	6,595	786,731	674	+3.5	677	144,317	805	▲11.5	359	446	828	174,151
4年10月	134	+0.8	109	25	559	61,503	35	▲20.5	27	5,745	9	+80.0	6	3	4	973
11月	113	▲3.4	95	18	522	63,996	43	+0.0	47	9,188	118	▲15.1	40	78	30	5,972
12月	102	+24.4	73	29	507	56,436	39	+14.7	31	6,897	225	▲12.8	125	100	124	24,674
1月	138	+12.2	117	21	485	61,594	55	+7.8	53	10,293	126	▲16.0	76	50	263	55,486
2月	125	+1.6	112	13	503	52,835	40	+5.3	43	9,042	34	+70.0	17	17	64	13,030
3月	174	+22.5	159	15	506	61,240	57	+1.8	54	12,382	160	+5.3	95	65	74	15,492
5年4月	211	+3.4	180	31	510	53,771	111	▲8.3	85	17,694	114	▲13.0	40	74	208	46,624
5月	190	+7.3	164	26	593	76,721	88	+22.2	111	23,331	24	+9.1	15	9	25	5,686
6月	142	+1.4	124	18	592	68,564	45	▲25.0	48	9,859	18	+5.9	6	12	25	4,646
7月	122	▲1.6	100	22	625	70,826	43	▲4.4	57	13,309	7	▲30.0	2	5	11	1,870
8月	134	+8.1	116	18	642	90,397	42	+10.5	34	7,051	54	▲5.3	3	51	46	7,937
9月	134	▲11.3	110	24	575	67,586	40	▲13.0	40	9,281	0	▲100.0	0	0	12	2,006
10月	124	▲7.5	99	25	574	65,379	55	+57.1	41	8,460	12	+33.3	4	8	2	425
11月	124	+9.7	101	23	534	64,886	42	▲2.3	50	10,097	121	+2.5	42	79	20	4,324
12月	107	+4.9	93	14	495	56,578	43	+10.3	35	6,859	226	+0.4	117	109	143	29,363
1月	123	▲10.9	108	15	513	63,819	71	+29.1	57	11,635	86	▲31.7	52	34	219	47,033
2月	100	▲20.0	87	13	485	56,560	42	+5.0	65	14,692	38	+11.8	12	26	64	13,495
3月	113	▲35.1	99	14	457	51,643	52	▲8.8	54	12,051	105	▲34.4	66	39	53	10,740
6年4月	211	+0.0	163	48	523	55,273	122	+9.9	92	19,833	107	▲6.1	39	68	161	36,928
5月	146	▲23.2	123	23	536	65,730	67	▲23.9	94	21,718	17	▲29.2	12	5	35	7,825
6月	130	▲8.5	110	20	521	58,189	36	▲20.0	41	8,326	12	▲33.3	3	9	14	2,692
7月	137	+12.3	124	13	538	69,185	56	+30.2	50	11,647	18	+157.1	3	15	16	2,977
8月	109	▲18.7	93	16	526	67,085	30	▲28.6	33	7,494	47	▲13.0	2	45	53	9,152
9月	109	▲18.7	82	27	529	59,445	38	▲5.0	43	9,577	0	-	0	0	6	954
10月	116	▲6.5	98	18	506	66,986	46	▲16.4	33	6,627	13	+8.3	3	10	5	1,123
今年度累計	958	▲9.4	793	165	526	441,894	395	▲6.8	386	85,222	214	▲6.6	62	152	290	61,651
前年同期	1,057	*	893	164	587	493,244	424	*	416	88,984	229	*	70	159	329	69,195

(注)①一般求職者給付(基本手当)実人員の今年度累計は各月の平均値(小数点以下四捨五入)、直近の25ヵ月分を掲載。

事業所数

0 100 200 300 400 500 600

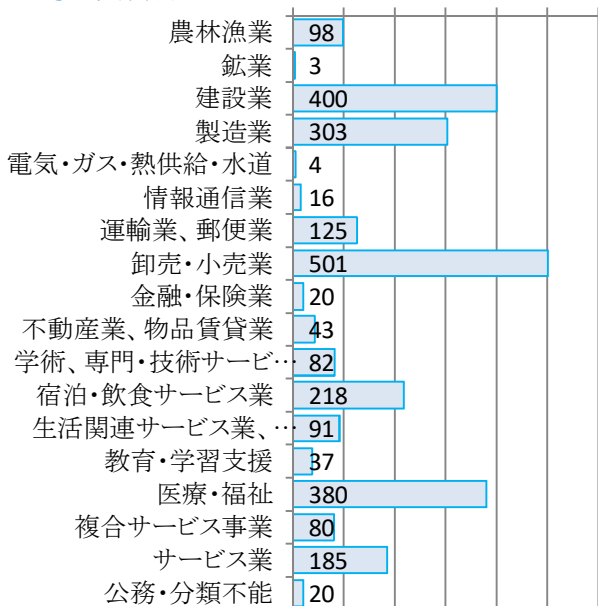

被保険者数

0 4,000 8,000

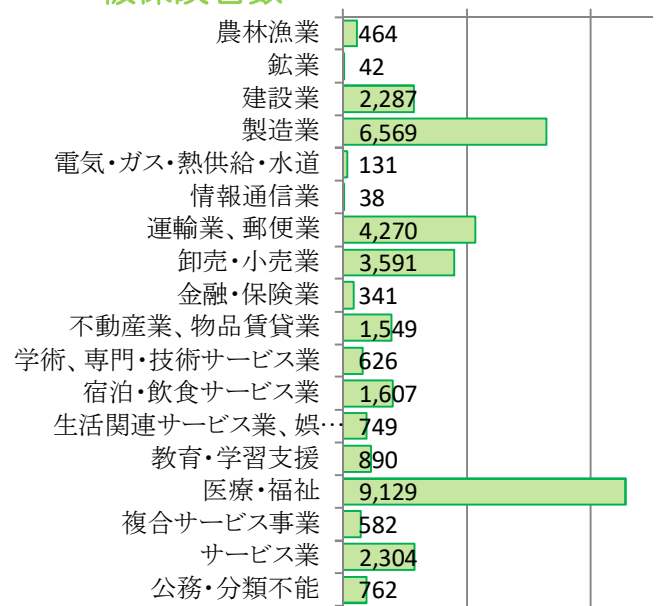

Ⅶ 雇用保険関係主要指標(適用関係)

項目 年・月	①適用事業所数※			②被保険者数(全数)※			一般被保険者	高年齢	短期特例
	前年比	小樽本所	余市分室	前年比	小樽本所	余市分室	前年比	前年比	前年比
4年10月	2,605 +0.1	2,056	549	36,834 ▲2.3	31,655	5,179	31,342 ▲2.7	4,486 +1.8	1,006 ▲5.8
5年10月	2,596 ▲0.3	2,044	552	36,383 ▲1.2	31,225	5,158	30,921 ▲1.3	4,536 +1.1	926 ▲8.0
6年10月	2,606 +0.4	2,051	555	35,931 ▲1.2	30,738	5,193	30,445 ▲1.5	4,628 +2.0	858 ▲7.3

※ ①適用事業所数、②被保険者数は月末現在

※ 直近の25ヵ月分を掲載

項目 年度・月	③資格取得者数(全数)						④資格喪失者数(全数)				一 般		高年齢	短期特例
	前年比	小樽本所	余市分室	一 般	高年齢	短期特例	前年比(%)	小樽本所	余市分室	事業主都合	前年比			
3年度	6,428 ▲8.0	5,106	1,322	4,821	396	1,211	7,060 ▲1.8	5,617	1,443	4,931	352 ▲37.1	915	1,214	
4年度	6,711 +4.4	5,092	1,619	5,053	440	1,218	7,515 +6.4	5,879	1,636	5,393	435 +23.6	997	1,125	
5年度	6,893 +2.7	5,182	1,711	5,255	451	1,187	7,064 ▲6.0	5,598	1,466	4,987	301 ▲30.8	981	1,096	
4年 10月	459 +6.0	379	80	395	35	29	569 ▲4.7	489	80	459	21 ▲25.0	77	33	
11月	417 ▲3.7	334	83	353	44	20	723 +12.6	476	247	383	45 +309.1	85	255	
12月	403 +1.5	310	93	326	36	41	696 +14.3	499	197	324	18 +80.0	64	308	
1月	315 ▲1.3	271	44	291	21	3	599 +0.8	509	90	426	17 +0.0	99	74	
2月	297 +11.2	255	42	262	30	5	417 +8.0	346	71	332	23 ▲55.8	59	26	
3月	543 +32.8	374	169	461	29	53	658 +5.1	539	119	462	69 +81.6	85	111	
5年 4月	1,313 +10.2	1,034	279	947	62	304	1,127 ▲16.3	880	247	826	51 ▲57.5	182	119	
5月	973 ▲3.9	702	271	682	52	239	575 ▲2.5	502	73	445	16 ▲42.9	85	45	
6月	657 +4.6	471	186	391	34	232	550 +29.4	389	161	443	26 +85.7	64	43	
7月	502 ▲13.7	397	105	386	38	78	493 ▲5.4	399	94	411	35 +94.4	62	20	
8月	406 ▲11.2	344	62	330	33	43	466 ▲11.6	359	107	354	32 +128.6	53	59	
9月	470 +15.8	357	113	371	42	57	458 +3.4	390	68	365	44 ▲8.3	71	22	
10月	472 +2.8	376	96	402	30	40	482 ▲15.3	408	74	347	23 +9.5	85	50	
11月	443 +6.2	293	150	352	32	59	639 ▲11.6	459	180	323	19 ▲57.8	66	250	
12月	412 +2.2	283	129	341	41	30	705 +1.3	523	182	349	14 ▲22.2	75	281	
1月	420 +33.3	302	118	333	36	51	596 ▲0.5	484	112	430	13 ▲23.5	93	73	
2月	422 +42.1	302	120	388	21	13	428 +2.6	353	75	330	15 ▲34.8	62	36	
3月	403 ▲25.8	321	82	332	30	41	545 ▲17.2	452	93	364	13 ▲81.2	83	98	
6年 4月	1,121 ▲14.6	911	210	891	56	174	1,070 ▲5.1	814	256	766	33 ▲35.3	206	98	
5月	992 +2.0	696	296	627	47	318	565 ▲1.7	370	195	449	15 ▲6.3	67	49	
6月	579 ▲11.9	451	128	365	52	162	493 ▲10.4	322	171	420	10 ▲61.5	43	30	
7月	586 +16.7	404	182	448	43	95	514 +4.3	408	106	379	7 ▲80.0	76	59	
8月	407 +0.2	327	80	342	32	33	455 ▲2.4	400	55	362	18 ▲43.8	68	25	
9月	414 ▲11.9	298	116	308	31	75	396 ▲13.5	335	61	324	23 ▲47.7	60	12	
10月	480 +1.7	381	99	396	47	37	619 +28.4	469	150	490	9 ▲60.9	83	46	
今年度累計	4,579 ▲4.5	3,468	1,111	3,377	308	894	4,112 ▲0.9	3,118	994	3,190	115 ▲49.3	603	319	
前年同期	4,793 *	3,681	1,112	3,509	291	993	4,151 *	3,327	824	3,191	227 *	602	358	

被保険者数・男

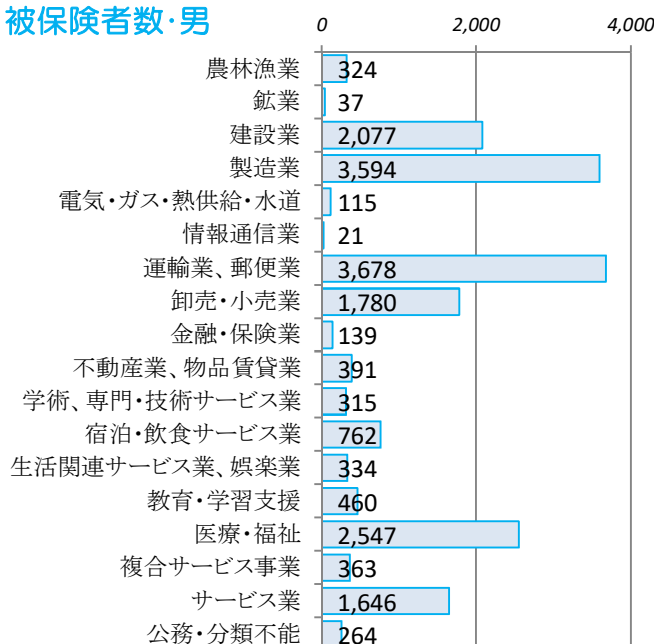

被保険者数・女

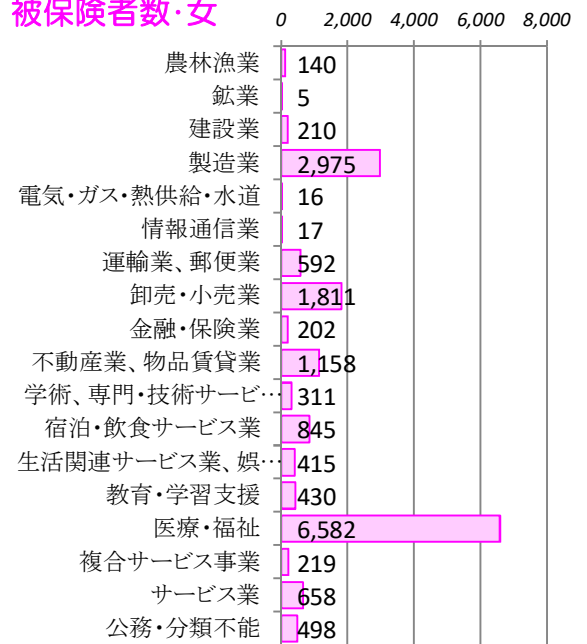

【職業別】求人・求職バランスシート(パート含む常用)

ハローワーク小樽
パート含む常用

[令和6年10月内容]

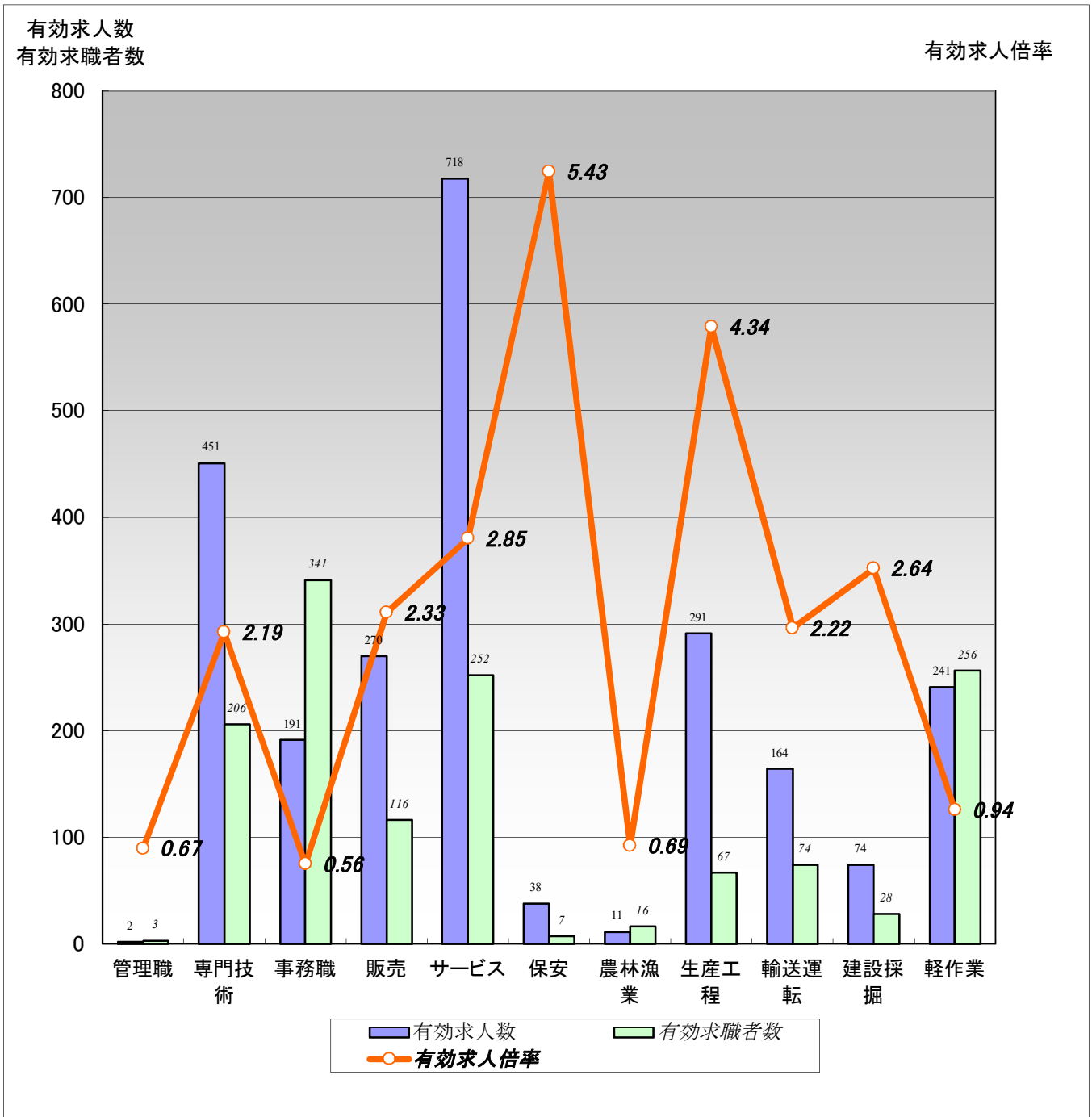

	職業計	管理職	専門技術	事務職	販売	サービス	保安	農林漁業	生産工程	輸送運転	建設採掘	軽作業
有効求人人数	2,451	2	451	191	270	718	38	11	291	164	74	241
有効求職者数	1,691	3	206	341	116	252	7	16	67	74	28	256
有効求人倍率	1.45	0.67	2.19	0.56	2.33	2.85	5.43	0.69	4.34	2.22	2.64	0.94

- (注) 1.新規学校卒業者を除くパート含む常用雇用状況を表示。
 2.有効求人倍率は、有効求人人数÷有効求職者数で、求職者1人あたりの求人数を表す。
 また、分母である有効求職者数が0の場合は、求人倍率が計算できないため、求人数÷1として表示。
 3.ハローワークインターネットサービスの機能拡充に伴い、令和3年9月以降の数値には、ハローワークに来所せず、オンライン上で求職登録した求職者数が含まれている。
 4.有効求職者数については、分類不能等のものが存在するため、職業計と必ずしも一致しない。

【職業別】求人・求職・賃金状況(パート含む常用)

ハローワーク小樽
(単位:人、倍、円)

[令和6年10月内容]

	月間有効 求人倍率	月間有効 求人数	月間有効 求職者数	一般		パート	
				新規求人賃金	新規求職希望賃金	新規求人賃金	新規求職希望賃金
職業計	1.45	2,451	1,691	193,057	199,593	1,146	1,088
管理的職業	0.67	2	3	0	250,000	0	0
専門的・技術的職業	2.19	451	206	210,362	233,333	1,337	1,302
開発・製造技術者	3.67	11	3	0	0	0	0
建築・土木・測量技術者	4.17	50	12	200,957	293,333	0	0
情報処理・通信技術者	0.05	1	21	184,900	200,000	0	0
医師、薬剤師等	3.33	10	3	268,468	0	1,600	0
看護師、保健師等	2.57	144	56	219,484	257,500	1,563	1,422
医療技術者、栄養士等	2.33	49	21	213,254	180,000	1,374	1,100
保育士、福祉相談員等	3.65	168	46	202,996	225,000	1,072	1,055
事務的職業	0.56	191	341	190,300	178,235	1,037	1,018
一般事務員	0.46	140	307	190,679	175,778	1,041	1,018
会計・経理事務員	0.85	17	20	182,800	200,000	1,031	0
営業・販売事務員	6.50	13	2	0	0	1,010	0
販売の職業	2.33	270	116	187,579	210,000	1,248	1,033
販売店員、訪問販売員	2.51	233	93	185,492	186,250	1,248	1,033
保険外交員、サービス外交員	2.00	4	2	0	0	0	0
営業員	1.57	33	21	198,773	248,000	0	0
サービスの職業	2.85	718	252	184,171	189,500	1,073	1,030
ホームヘルパー、ケアワーカー	3.49	290	83	180,692	186,667	1,088	1,033
看護助手、歯科助手等	4.23	55	13	172,833	0	1,023	1,010
調理人、調理見習	1.38	95	69	194,761	191,667	1,066	1,018
給仕、接客サービス員	2.69	132	49	185,984	192,500	1,093	1,066
マンション、駐車場等管理人	0.89	8	9	142,400	100,000	1,018	1,030
保安の職業	5.43	38	7	181,111	180,000	1,130	0
警備員	5.43	38	7	181,111	180,000	1,130	0
農林漁業の職業	0.69	11	16	188,125	250,000	0	1,010
生産工程の職業	4.34	291	67	188,052	218,000	1,089	1,255
生産機械制御・監視員	0.50	1	2	170,000	250,000	0	0
金属加工、溶接・溶断工	3.17	19	6	195,400	350,000	0	0
その他の製造加工作業員	3.86	162	42	180,007	150,000	1,088	1,010
機械組立工	0.43	3	7	265,000	250,000	0	0
整備工・修理工	11.50	92	8	192,043	215,000	0	1,500
製品検査工	9.00	9	1	177,400	0	1,093	0
塗装、CADオペレーター	5.00	5	1	215,000	300,000	0	0
輸送、機械運転の職業	2.22	164	74	208,749	207,778	1,096	1,524
自動車運転手	2.87	152	53	208,749	208,235	1,096	1,653
ボイラー・建設機械運転工	0.44	7	16	0	200,000	0	1,010
建設・採掘の職業	2.64	74	28	200,966	243,333	0	1,053
型枠大工、とび工	7.00	7	0	0	0	0	0
大工・左官	2.25	18	8	186,920	280,000	0	1,010
電気工事、電気配線工	0.67	6	9	225,000	0	0	1,075
建設・土木作業員	3.91	43	11	207,000	225,000	0	0
運搬・清掃・包装の職業	0.94	241	256	183,066	178,000	1,043	1,020
運搬、配達、倉庫作業員	1.83	55	30	196,750	188,571	1,078	1,010
清掃作業員	2.00	86	43	181,064	152,500	1,042	1,010
包装作業員	2.78	25	9	166,773	0	1,010	1,010
選別作業員、軽作業員	0.43	75	174	172,534	180,000	1,042	1,029

注) 1.新規学校卒業者を除くパート含む常用雇用状況を表示。

2.職業分類については、「日本標準職業分類」を使用している。

3.分母である有効求職者数が0の場合は、求人倍率が計算できないため、求人数÷1として表示。

4.新規求人賃金は令和6年10月に小樽のハローワークに申し込まれた新規求人の下限賃金の平均額を表示。

5.新規求職希望賃金は令和6年10月に小樽のハローワークに申し込まれた新規求職の希望賃金の平均額を表示。

6.ハローワークインターネットサービスの機能拡充に伴い、令和3年9月以降の数値には、ハローワークに来所せず、オンライン上で求職登録した求職者数が含まれている。

【職業別】求人・求職バランスシート(パート除く常用)

ハローワーク小樽
パート除く常用

[令和6年10月内容]

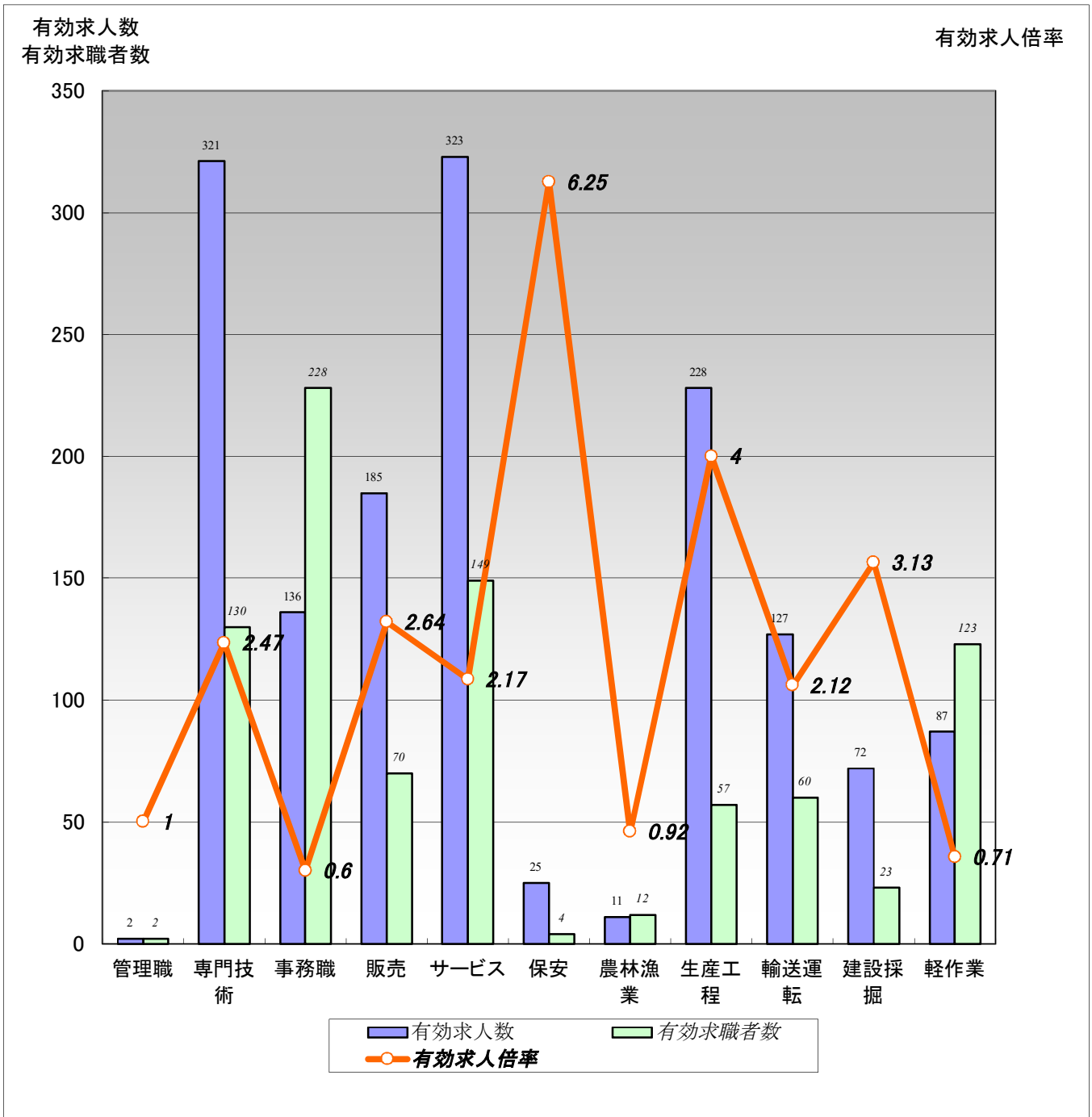

	職業計	管理職	専門技術	事務職	販売	サービス	保安	農林漁業	生産工程	輸送運転	建設採掘	軽作業
有効求人人数	1,517	2	321	136	185	323	25	11	228	127	72	87
有効求職者数	1,040	2	130	228	70	149	4	12	57	60	23	123
有効求人倍率	1.46	1.00	2.47	0.60	2.64	2.17	6.25	0.92	4.00	2.12	3.13	0.71

- (注) 1.パート、新規学校卒業者を除く常用雇用状況を表示。
 2.有効求人倍率は、有効求人人数÷有効求職者数で、求職者1人あたりの求人数を表す。
 また、分母である有効求職者数が0の場合は、求人倍率が計算できないため、求人数÷1として表示。
 3.ハローワークインターネットサービスの機能拡充に伴い、令和3年9月以降の数値には、ハローワークに来所せず、オンライン上で求職登録した求職者数が含まれている。
 4.有効求職者数については、分類不能等のものが存在するため、職業計と必ずしも一致しない。

【職業別】求人・求職・賃金状況(パート除く常用)

ハローワーク小樽
(単位:人、倍、円)

[令和6年10月内容]

	新規求人数	月間 有効求人数	新規求職 申込件数	月間 有効求職者数	有効求人倍率	新規求人賃金	新規求職 希望賃金
職業計	665	1,517	233	1,040	1.46	193,057	199,593
管理的職業	0	2	1	2	1.00	0	250,000
専門的・技術的職業	116	321	26	130	2.47	210,362	233,333
開発・製造技術者	0	11	0	1	11.00	0	0
建築・土木・測量技術者	15	50	3	11	4.55	200,957	293,333
情報処理・通信技術者	1	1	4	18	0.06	184,900	200,000
医師、薬剤師等	4	7	0	3	2.33	268,468	0
看護師、保健師等	32	89	9	27	3.30	219,484	257,500
医療技術者、栄養士等	16	35	1	14	2.50	213,254	180,000
保育士、福祉相談員等	44	113	3	24	4.71	202,996	225,000
事務的職業	51	136	53	228	0.60	190,300	178,235
一般事務員	37	93	45	205	0.45	190,679	175,778
会計・経理事務員	5	14	4	13	1.08	182,800	200,000
営業・販売事務員	0	10	0	1	10.00	0	0
販売の職業	122	185	13	70	2.64	187,579	210,000
販売店員、訪問販売員	110	148	8	48	3.08	185,492	186,250
保険外交員、サービス外交員	0	4	0	2	2.00	0	0
営業員	12	33	5	20	1.65	198,773	248,000
サービスの職業	139	323	41	149	2.17	184,171	189,500
ホームヘルパー、ケアワーカー	56	160	12	53	3.02	180,692	186,667
看護助手、歯科助手等	11	27	0	8	3.38	172,833	0
調理人、調理見習	21	45	19	41	1.10	194,761	191,667
給仕、接客サービス員	19	36	8	31	1.16	185,984	192,500
マンション、駐車場等管理人	1	1	1	4	0.25	142,400	100,000
保安の職業	9	25	1	4	6.25	181,111	180,000
警備員	9	25	1	4	6.25	181,111	180,000
農林漁業の職業	4	11	2	12	0.92	188,125	250,000
生産工程の職業	137	228	10	57	4.00	188,052	218,000
生産機械制御・監視員	1	1	1	2	0.50	170,000	250,000
金属加工、溶接・溶断工	9	19	1	6	3.17	195,400	350,000
その他の製造加工作業員	57	106	4	34	3.12	180,007	150,000
機械組立工	1	3	1	6	0.50	265,000	250,000
整備工・修理工	65	92	2	7	13.14	192,043	215,000
製品検査工	2	4	0	1	4.00	177,400	0
塗装、CADオペレーター	2	3	1	1	3.00	215,000	300,000
輸送、機械運転の職業	24	127	19	60	2.12	208,749	207,778
自動車運転手	24	116	17	41	2.83	208,749	208,235
ボイラー・建設機械運転工	0	6	2	15	0.40	0	200,000
建設・採掘の職業	13	72	3	23	3.13	200,966	243,333
型枠大工、とび工	0	7	0	0	7.00	0	0
大工・左官	4	16	1	6	2.67	186,920	280,000
電気工事、電気配線工	2	6	0	6	1.00	225,000	0
建設・土木作業員	7	43	2	11	3.91	207,000	225,000
運搬・清掃・包装の職業	50	87	27	123	0.71	183,066	178,000
運搬、配達、倉庫作業員	15	38	7	25	1.52	196,750	188,571
清掃作業員	18	22	4	12	1.83	181,064	152,500
包装作業員	14	15	0	1	15.00	166,773	0
選別作業員、軽作業員	3	12	16	85	0.14	172,534	180,000

注) 1.パート、新規学校卒業者を除く常用雇用状況を表示。

2.職業分類については、「日本標準職業分類」を使用している。

3.分母である有効求職者数が0の場合は、求人倍率が計算できないため、求人数÷1として表示。

4.新規求人賃金は令和6年10月に小樽のハローワークに申し込まれた新規求人の下限賃金の平均額を表示。

5.新規求職希望賃金は令和6年10月に小樽のハローワークに申し込まれた新規求職の希望賃金の平均額を表示。

6.ハローワークインターネットサービスの機能拡充に伴い、令和3年9月以降の数値には、ハローワークに来所せず、オンライン上で求職登録した求職者数が含まれている。

【職業別】求人・求職バランスシート(常用パート)

ハローワーク小樽
常用パート

[令和6年10月内容]

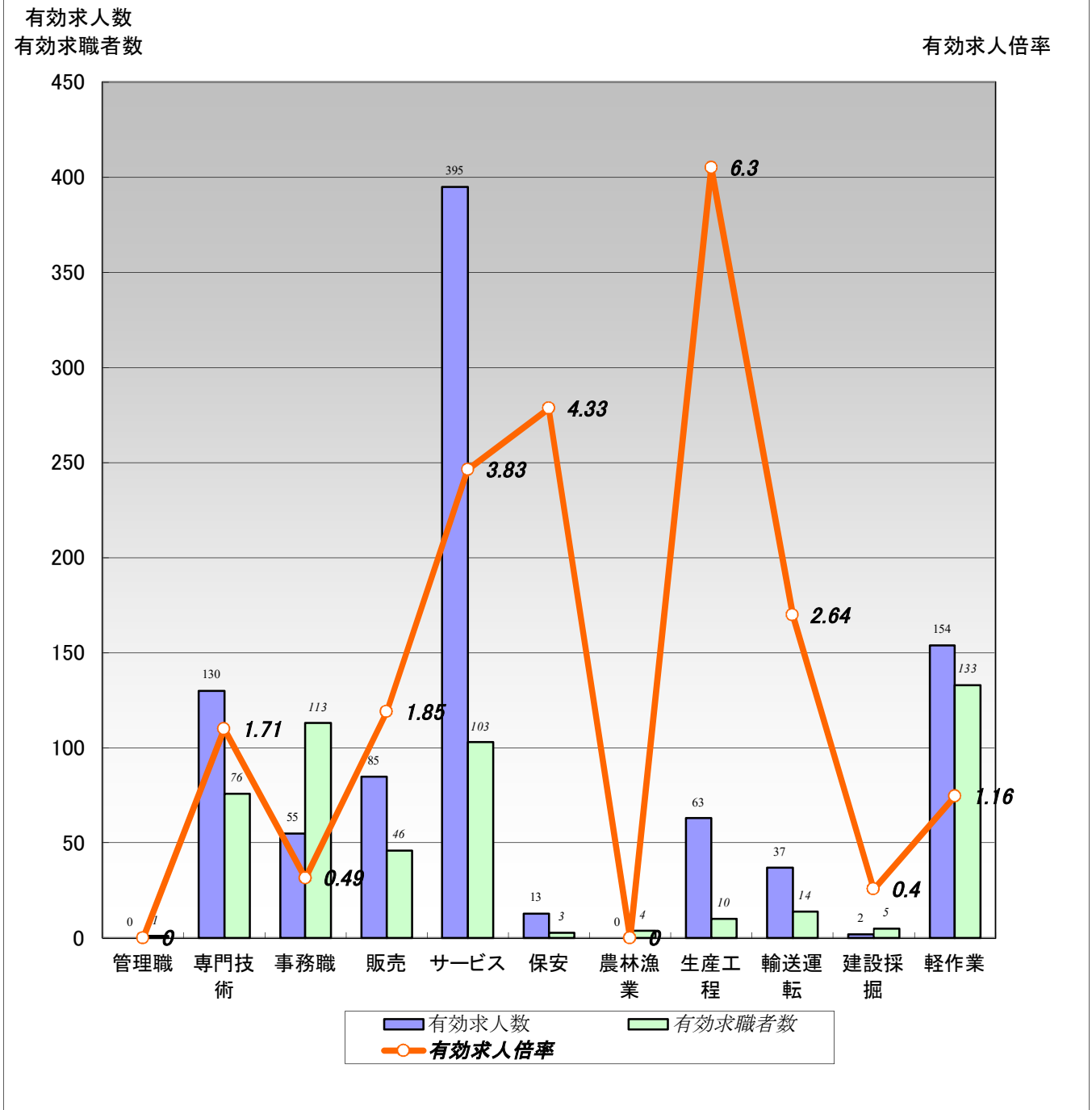

	職業計	管理職	専門技術	事務職	販売	サービス	保安	農林漁業	生産工程	輸送運転	建設採掘	軽作業
有効求人人数	934	0	130	55	85	395	13	0	63	37	2	154
有効求職者数	651	1	76	113	46	103	3	4	10	14	5	133
有効求人倍率	1.43	0.00	1.71	0.49	1.85	3.83	4.33	0.00	6.30	2.64	0.40	1.16

- (注) 1.新規学校卒業者を除く常用的パート雇用状況を表示。
 2.有効求人倍率は、有効求人人数÷有効求職者数で、求職者1人あたりの求人数を表す。
 また、分母である有効求職者数が0の場合は、求人倍率が計算できないため、求人数÷1として表示。
 3.ハローワークインターネットサービスの機能拡充に伴い、令和3年9月以降の数値には、ハローワークに来所せず、オンライン上で求職登録した求職者数が含まれている。
 4.有効求職者数については、分類不能等のものが存在するため、職業計と必ずしも一致しない。

【職業別】求人・求職・賃金状況(常用パート)

ハローワーク小樽
(単位:人、倍、円)

[令和6年10月内容]

	新規求人数	月間 有効求人人数	新規求職 申込件数	月間 有効求職者数	有効求人倍率	新規求人賃金	新規求職 希望賃金
職業計	400	934	168	651	1.43	1,146	1,088
管理的職業	0	0	0	1	0.00	0	0
専門的・技術的職業	54	130	22	76	1.71	1,337	1,302
開発・製造技術者	0	0	1	2	0.00	0	0
建築・土木・測量技術者	0	0	0	1	0.00	0	0
情報処理・通信技術者	0	0	0	3	0.00	0	0
医師、薬剤師等	1	3	0	0	3.00	1,600	0
看護師、保健師等	19	55	9	29	1.90	1,563	1,422
医療技術者、栄養士等	8	14	1	7	2.00	1,374	1,100
保育士、福祉相談員等	26	55	6	22	2.50	1,072	1,055
事務的職業	17	55	22	113	0.49	1,037	1,018
一般事務員	13	47	22	102	0.46	1,041	1,018
会計・経理事務員	2	3	0	7	0.43	1,031	0
営業・販売事務員	2	3	0	1	3.00	1,010	0
販売の職業	58	85	7	46	1.85	1,248	1,033
販売店員、訪問販売員	58	85	7	45	1.89	1,248	1,033
保険外交員、サービス外交員	0	0	0	0	0.00	0	0
営業員	0	0	0	1	0.00	0	0
サービスの職業	162	395	38	103	3.83	1,073	1,030
ホームヘルパー、ケアワーカー	60	130	12	30	4.33	1,088	1,033
看護助手、歯科助手等	7	28	2	5	5.60	1,023	1,010
調理人、調理見習	11	50	11	28	1.79	1,066	1,018
給仕、接客サービス員	36	96	6	18	5.33	1,093	1,066
マンション、駐車場等管理人	5	7	4	5	1.40	1,018	1,030
保安の職業	6	13	0	3	4.33	1,130	0
警備員	6	13	0	3	4.33	1,130	0
農林漁業の職業	0	0	1	4	0.00	0	1,010
生産工程の職業	36	63	2	10	6.30	1,089	1,255
生産機械制御・監視員	0	0	0	0	0.00	0	0
金属加工、溶接・溶断工	0	0	0	0	0.00	0	0
その他の製造加工作業員	31	56	1	8	7.00	1,088	1,010
機械組立工	0	0	0	1	0.00	0	0
整備工・修理工	0	0	1	1	0.00	0	1,500
製品検査工	5	5	0	0	5.00	1,093	0
塗装、CADオペレーター	0	2	0	0	2.00	0	0
輸送、機械運転の職業	9	37	5	14	2.64	1,096	1,524
自動車運転手	9	36	4	12	3.00	1,096	1,653
ボイラー・建設機械運転工	0	1	1	1	1.00	0	1,010
建設・採掘の職業	0	2	3	5	0.40	0	1,053
型枠大工、とび工	0	0	0	0	0.00	0	0
大工・左官	0	2	1	2	1.00	0	1,010
電気工事、電気配線工	0	0	2	3	0.00	0	1,075
建設・土木作業員	0	0	0	0	0.00	0	0
運搬・清掃・包装の職業	58	154	30	133	1.16	1,043	1,020
運搬、配達、倉庫作業員	5	17	1	5	3.40	1,078	1,010
清掃作業員	33	64	9	31	2.06	1,042	1,010
包装作業員	4	10	1	8	1.25	1,010	1,010
選別作業員、軽作業員	16	63	19	89	0.71	1,042	1,029

注) 1.新規学校卒業者を除く常用的パート雇用状況を表示。

2.職業分類については、「日本標準職業分類」を使用している。

3.分母である有効求職者数が0の場合は、求人倍率が計算できないため、求人数÷1として表示。

4.新規求人賃金は令和6年10月に小樽のハローワークに申し込まれた新規求人の下限賃金の平均額を表示。

5.新規求職希望賃金は令和6年10月に小樽のハローワークに申し込まれた新規求職の希望賃金の平均額を表示。

6.ハローワークインターネットサービスの機能拡充に伴い、令和3年9月以降の数値には、ハローワークに来所せず、オンライン上で求職登録した求職者数が含まれている。

【産業別・事業所規模別・職種別】中途採用時の賃金

ハローワーク小樽
(千円)

[令和6年度 第2四半期内容]

【産業別】	19歳以下	20～24歳	25～29歳	30～34歳	35～39歳	40～44歳	45～49歳	50～54歳	55～59歳	60～64歳	小樽	札幌圏	北海道
産業計	177	211	230	243	248	240	267	227	247	253	235	250	243
A、B 農、林、漁業	-	285	-	285	220	-	-	230	-	-	261	215	238
C 鉱業、採石業、砂利採取業	-	-	-	-	-	-	-	-	-	-	-	234	229
D 建設業	185	242	226	221	234	264	348	255	416	364	291	279	275
E 製造業	160	213	226	218	254	238	197	218	194	186	218	248	235
F 電気・ガス・熱供給・水道業	-	-	-	200	-	-	-	-	-	-	200	503	430
G 情報通信業	-	-	-	-	-	-	-	-	-	-	-	274	268
H 運輸業、郵便業	-	269	261	257	325	257	237	240	232	280	254	258	252
I 卸売業、小売業	180	215	243	277	223	239	280	180	245	327	241	242	234
J 金融業、保険業	-	-	185	-	-	-	-	-	-	-	185	221	216
K 不動産業、物品賃貸業	199	189	232	245	208	-	-	200	-	-	216	249	244
L 学術研究、専門・技術サービス業	-	-	232	-	-	-	-	-	-	296	253	287	272
M 宿泊業、飲食サービス業	143	171	179	207	268	191	222	287	188	174	200	238	230
N 生活関連サービス業、娯楽業	-	193	190	-	200	215	243	318	176	-	218	227	224
O 教育、学習支援業	-	242	250	300	232	270	-	-	-	-	250	243	240
P 医療、福祉	-	223	244	230	272	235	279	222	233	201	234	245	239
Q 複合サービス事業	-	176	157	218	173	246	-	-	-	-	184	271	230
R サービス業(他に分類されないもの)	-	200	190	-	227	236	125	218	193	217	208	230	223
S、T 公務・その他	-	-	-	-	-	-	-	-	-	-	-	159	228

(千円)

【事業所規模別】	19歳以下	20～24歳	25～29歳	30～34歳	35～39歳	40～44歳	45～49歳	50～54歳	55～59歳	60～64歳	小樽	札幌圏	北海道
事業所規模計	177	211	230	243	248	240	267	227	247	253	235	250	243
4人以下	143	220	196	224	198	209	207	229	282	226	212	243	233
5～29人	181	196	245	238	261	229	264	217	264	287	236	245	238
30～99人	-	219	238	250	233	257	254	238	219	224	237	252	242
100～299人	-	237	211	244	281	262	455	192	230	225	256	248	246
300～499人	174	222	222	246	258	242	256	262	192	203	229	253	250
500～999人	-	-	-	-	-	-	-	-	-	-	-	247	251
1000人以上	199	-	232	245	217	-	-	290	-	-	235	286	287

(千円)

【職業別】	19歳以下	20～24歳	25～29歳	30～34歳	35～39歳	40～44歳	45～49歳	50～54歳	55～59歳	60～64歳	小樽	札幌圏	北海道
職業計	177	211	230	243	248	240	267	227	247	253	235	250	243
専門的・技術的職業	-	238	249	270	268	267	326	235	279	220	263	271	265
管理的職業	-	130	304	380	-	320	-	-	238	193	241	333	330
事務的職業	-	202	219	217	224	236	213	272	196	262	224	244	234
販売の職業	197	204	207	200	216	223	324	196	190	300	219	232	227
サービスの職業	169	196	208	215	238	215	231	220	204	230	212	232	223
保安の職業	-	-	-	-	-	280	-	-	181	-	214	215	209
農林漁業の職業	-	285	-	285	220	-	-	-	-	-	269	220	236
運輸・通信の職業	171	261	278	267	273	248	235	227	226	223	242	253	249
生産工程・労務の職業	177	217	217	218	250	235	282	221	324	298	246	262	249

(注) 1.2024年07～09月に小樽のハローワークで受理した雇用保険被保険者資格取得届のデータを集計したもの。

2.常用雇用の税込み額で、パート、臨時・季節を除く。

3.毎月支払われる通勤手当等は含むが、時間外手当、賞与など臨時的の給与は除く。