

【職業別】求人・求職バランスシート(パート除く常用)

ハローワーク旭川
パート除く常用

[令和6年10月内容]

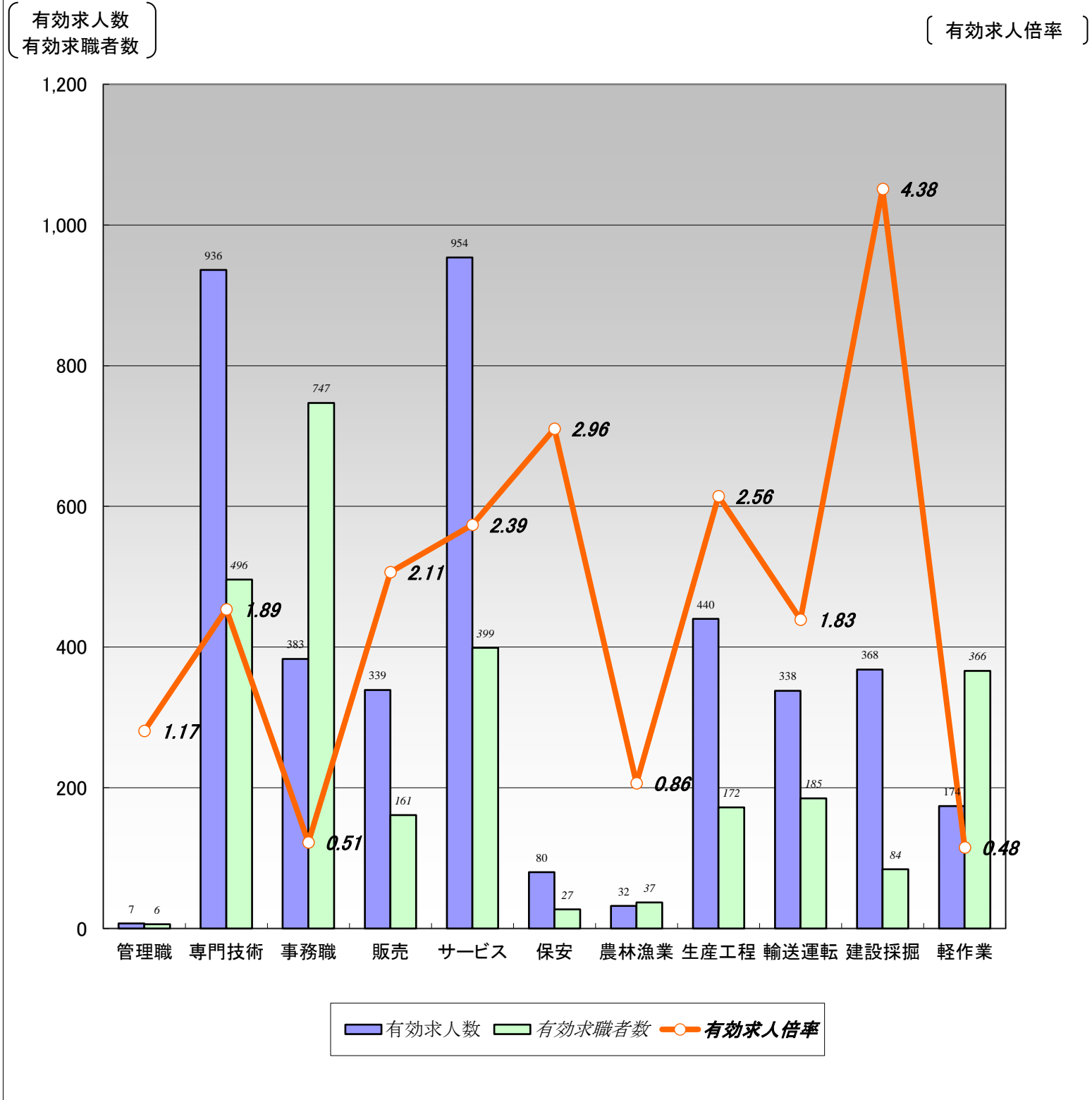

	職業計	管理職	専門技術	事務職	販売	サービス	保安	農林漁業	生産工程	輸送運転	建設採掘	軽作業
有効求人数	4,051	7	936	383	339	954	80	32	440	338	368	174
有効求職者数	3,540	6	496	747	161	399	27	37	172	185	84	366
有効求人倍率	1.14	1.17	1.89	0.51	2.11	2.39	2.96	0.86	2.56	1.83	4.38	0.48

(注)1.パート、新規学校卒業者を除く常用雇用状況を表示。

2.有効求人倍率は、有効求人数÷有効求職者数で、求職者1人あたりの求人数を表す。

また、分母である有効求職者数が0の場合は、求人倍率が計算できないため、求人数÷1として表示。

3.ハローワークインターネットサービスの機能拡充に伴い、令和3年9月以降の数値には、ハローワークに来所せず、オンライン上で求職登録した求職者数が含まれている。

4.有効求職者数については、分類不能等のものが存在するため、職業計と必ずしも一致しない。

【職業別】求人・求職・賃金状況(パート除く常用)

ハローワーク旭川

〔令和6年10月内容〕

(単位:人、倍、円)

	新規求人数	月間 有効求人数	新規求職 申込件数	月間 有効求職者数	有効求人倍率	新規求人賃金	新規求職 希望賃金
職業計	1,459	4,051	687	3,540	1.14	196,534	205,948
管理的職業	1	7	1	6	1.17	285,000	250,000
専門的・技術的職業	318	936	97	496	1.89	213,063	229,419
開発・製造技術者	5	58	4	29	2.00	262,433	192,500
建築・土木・測量技術者	58	186	12	31	6.00	224,431	311,111
情報処理・通信技術者	2	14	7	37	0.38	164,586	261,667
医師、薬剤師等	7	16	1	4	4.00	331,846	600,000
看護師、保健師等	83	234	22	138	1.70	217,432	231,500
医療技術者、栄養士等	59	136	9	49	2.78	207,530	208,571
保育士、福祉相談員等	83	242	25	105	2.30	200,140	201,667
事務的職業	128	383	123	747	0.51	183,771	189,739
一般事務員	90	273	97	621	0.44	178,347	188,571
会計・経理事務員	22	55	14	60	0.92	194,846	192,308
営業・販売事務員	9	26	3	12	2.17	195,024	200,000
販売の職業	80	339	29	161	2.11	195,625	225,185
販売店員、訪問販売員	25	112	12	92	1.22	185,662	197,000
保険外交員、サービス外交員	3	8	0	4	2.00	198,690	0
営業員	52	219	17	65	3.37	200,970	241,765
サービスの職業	359	954	79	399	2.39	188,677	190,270
ホームヘルパー、ケアワーカー	209	503	37	160	3.14	184,213	176,970
看護助手、歯科助手等	27	78	2	16	4.88	179,397	165,000
調理人、調理見習	85	240	12	84	2.86	196,931	195,833
給仕、接客サービス員	19	90	10	56	1.61	205,601	216,667
マンション、駐車場等管理人	0	2	2	22	0.09	0	250,000
保安の職業	20	80	3	27	2.96	190,064	170,000
警備員	20	80	3	26	3.08	190,064	170,000
農林漁業の職業	12	32	9	37	0.86	191,986	205,000
生産工程の職業	198	440	30	172	2.56	187,053	199,615
生産機械制御・監視員	5	8	1	6	1.33	168,300	170,000
金属加工、溶接・溶断工	27	51	4	21	2.43	181,992	220,000
その他の製造加工作業員	56	142	8	65	2.18	183,923	168,333
機械組立工	5	21	0	14	1.50	199,363	0
整備工・修理工	85	168	8	35	4.80	189,367	214,286
製品検査工	7	16	1	2	8.00	173,007	170,000
塗装、CADオペレーター	13	34	8	29	1.17	204,516	208,571
輸送、機械運転の職業	127	338	52	185	1.83	199,709	215,714
自動車運転手	97	261	37	117	2.23	195,571	211,176
ボイラー・建設機械運転工	30	73	12	54	1.35	211,636	232,500
建設・採掘の職業	150	368	19	84	4.38	206,102	256,429
型枠大工、とび工	31	60	2	6	10.00	200,320	225,000
大工・左官	44	115	6	21	5.48	198,843	285,000
電気工事、電気配線工	18	51	4	27	1.89	220,890	180,000
建設・土木作業員	57	142	7	30	4.73	208,946	267,500
運搬・清掃・包装の職業	66	174	59	366	0.48	191,257	186,939
運搬、配達、倉庫作業員	35	85	23	92	0.92	202,850	208,182
清掃作業員	19	47	5	30	1.57	178,747	170,000
包装作業員	3	4	0	4	1.00	158,025	0
選別作業員、軽作業員	9	38	31	240	0.16	179,754	169,600

注) 1.パート、新規学校卒業者を除く常用雇用状況を表示。

2.職業分類については、「日本標準職業分類」を使用している。

3.分母である有効求職者数が0の場合は、求人倍率が計算できないため、求人数÷1として表示。

4.新規求人賃金は令和6年10月に旭川のハローワークに申し込まれた新規求人の下限賃金の平均額を表示。

5.新規求職希望賃金は令和6年10月に旭川のハローワークに申し込まれた新規求職の希望賃金の平均額を表示。

6.ハローワークインターネットサービスの機能拡充に伴い、令和3年9月以降の数値には、ハローワークに来所せず、オンライン上で求職登録した求職者数が含まれている。

【職業別】求人・求職バランスシート(常用パート)

ハローワーク旭川
常用パート

[令和6年10月内容]

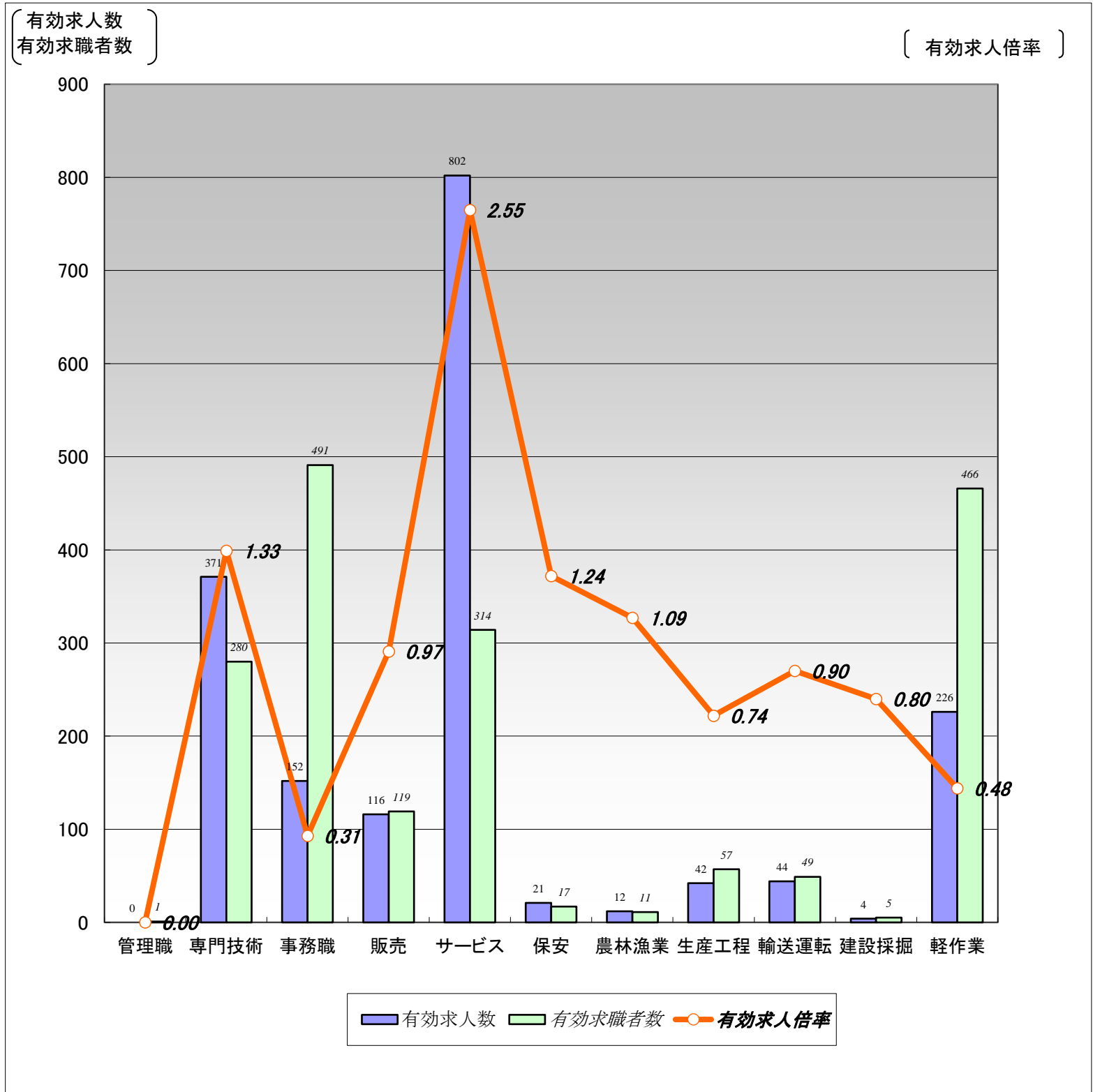

	職業計	管理職	専門技術	事務職	販売	サービス	保安	農林漁業	生産工程	輸送運転	建設採掘	軽作業
有効求人人数	1,790	0	371	152	116	802	21	12	42	44	4	226
有効求職者数	2,535	1	280	491	119	314	17	11	57	49	5	466
有効求人倍率	0.71	0.00	1.33	0.31	0.97	2.55	1.24	1.09	0.74	0.90	0.80	0.48

(注)1.新規学校卒業者を除く常用的パート雇用状況を表示。

2.有効求人倍率は、有効求人人数÷有効求職者数で、求職者1人あたりの求人数を表す。

また、分母である有効求職者数が0の場合は、求人倍率が計算できないため、求人数÷1として表示。

3.ハローワークインターネットサービスの機能拡充に伴い、令和3年9月以降の数値には、ハローワークに来所せず、オンライン上で求職登録した求職者数が含まれている。

4.有効求職者数については、分類不能等のものが存在するため、職業計と必ずしも一致しない。

【職業別】求人・求職・賃金状況(常用パート)

ハローワーク旭川

〔令和6年10月内容〕

(単位:人、倍、円)

	新規求人数	月間 有効求人数	新規求職 申込件数	月間 有効求職者数	有効求人倍率	新規求人賃金	新規求職 希望賃金
職業計	741	1,790	433	2,535	0.71	1,105	1,072
管理的職業	0	0	0	1	0.00	0	0
専門的・技術的職業	149	371	57	280	1.33	1,226	1,286
開発・製造技術者	0	0	2	12	0.00	0	1,255
建築・土木・測量技術者	1	1	1	7	0.14	1,010	1,100
情報処理・通信技術者	1	1	0	6	0.17	1,010	0
医師、薬剤師等	1	7	3	8	0.88	3,000	2,667
看護師、保健師等	68	152	24	109	1.39	1,311	1,313
医療技術者、栄養士等	13	51	8	37	1.38	1,254	1,266
保育士、福祉相談員等	53	133	11	55	2.42	1,100	1,035
事務的職業	67	152	58	491	0.31	1,058	1,038
一般事務員	49	123	51	423	0.29	1,073	1,030
会計・経理事務員	10	19	1	18	1.06	1,011	1,255
営業・販売事務員	3	4	1	7	0.57	1,022	1,010
販売の職業	70	116	21	119	0.97	1,088	1,031
販売店員、訪問販売員	56	97	18	110	0.88	1,101	1,033
保険外交員、サービス外交員	14	17	0	2	8.50	1,010	0
営業員	0	2	3	7	0.29	0	1,010
サービスの職業	316	802	66	314	2.55	1,083	1,047
ホームヘルパー、ケアワーカー	138	330	14	96	3.44	1,095	1,067
看護助手、歯科助手等	21	37	2	13	2.85	1,076	1,010
調理人、調理見習	85	228	29	102	2.24	1,066	1,048
給仕、接客サービス員	38	143	13	51	2.80	1,096	1,023
マンション、駐車場等管理人	0	2	4	11	0.18	0	1,010
保安の職業	10	21	7	17	1.24	1,010	1,057
警備員	10	21	7	17	1.24	1,010	1,057
農林漁業の職業	4	12	4	11	1.09	1,055	1,033
生産工程の職業	11	42	8	57	0.74	1,060	1,020
生産機械制御・監視員	0	0	0	0	0.00	0	0
金属加工、溶接・溶断工	0	3	0	1	3.00	0	0
その他の製造加工作業員	10	37	6	42	0.88	1,068	1,023
機械組立工	0	0	0	2	0.00	0	0
整備工・修理工	0	1	0	3	0.33	0	0
製品検査工	1	1	2	2	0.50	1,010	1,010
塗装、CADオペレーター	0	0	0	7	0.00	0	0
輸送、機械運転の職業	16	44	11	49	0.90	1,088	1,078
自動車運転手	16	39	9	32	1.22	1,088	1,095
ボイラー・建設機械運転工	0	5	1	15	0.33	0	1,010
建設・採掘の職業	0	4	1	5	0.80	0	1,500
型枠大工、とび工	0	4	1	1	4.00	0	1,500
大工・左官	0	0	0	1	0.00	0	0
電気工事、電気配線工	0	0	0	3	0.00	0	0
建設・土木作業員	0	0	0	0	0.00	0	0
運搬・清掃・包装の職業	98	226	64	466	0.48	1,058	1,018
運搬、配達、倉庫作業員	12	25	5	39	0.64	1,088	1,010
清掃作業員	41	99	20	120	0.83	1,029	1,010
包装作業員	16	21	4	7	3.00	1,020	1,010
選別作業員、軽作業員	29	81	35	300	0.27	1,106	1,028

注) 1.新規学校卒業者を除く常用的パート雇用状況を表示。

2.職業分類については、「日本標準職業分類」を使用している。

3.分母である有効求職者数が0の場合は、求人倍率が計算できないため、求人数÷1として表示。

4.新規求人賃金は令和6年10月に旭川のハローワークに申し込まれた新規求人の下限賃金の平均額を表示。

5.新規求職希望賃金は令和6年10月に旭川のハローワークに申し込まれた新規求職の希望賃金の平均額を表示。

6.ハローワークインターネットサービスの機能拡充に伴い、令和3年9月以降の数値には、ハローワークに来所せず、オンライン上で求職登録した求職者数が含まれている。

【職業別】求人・求職バランスシート(パート含む常用)

ハローワーク旭川
パート含む常用

〔令和6年10月内容〕

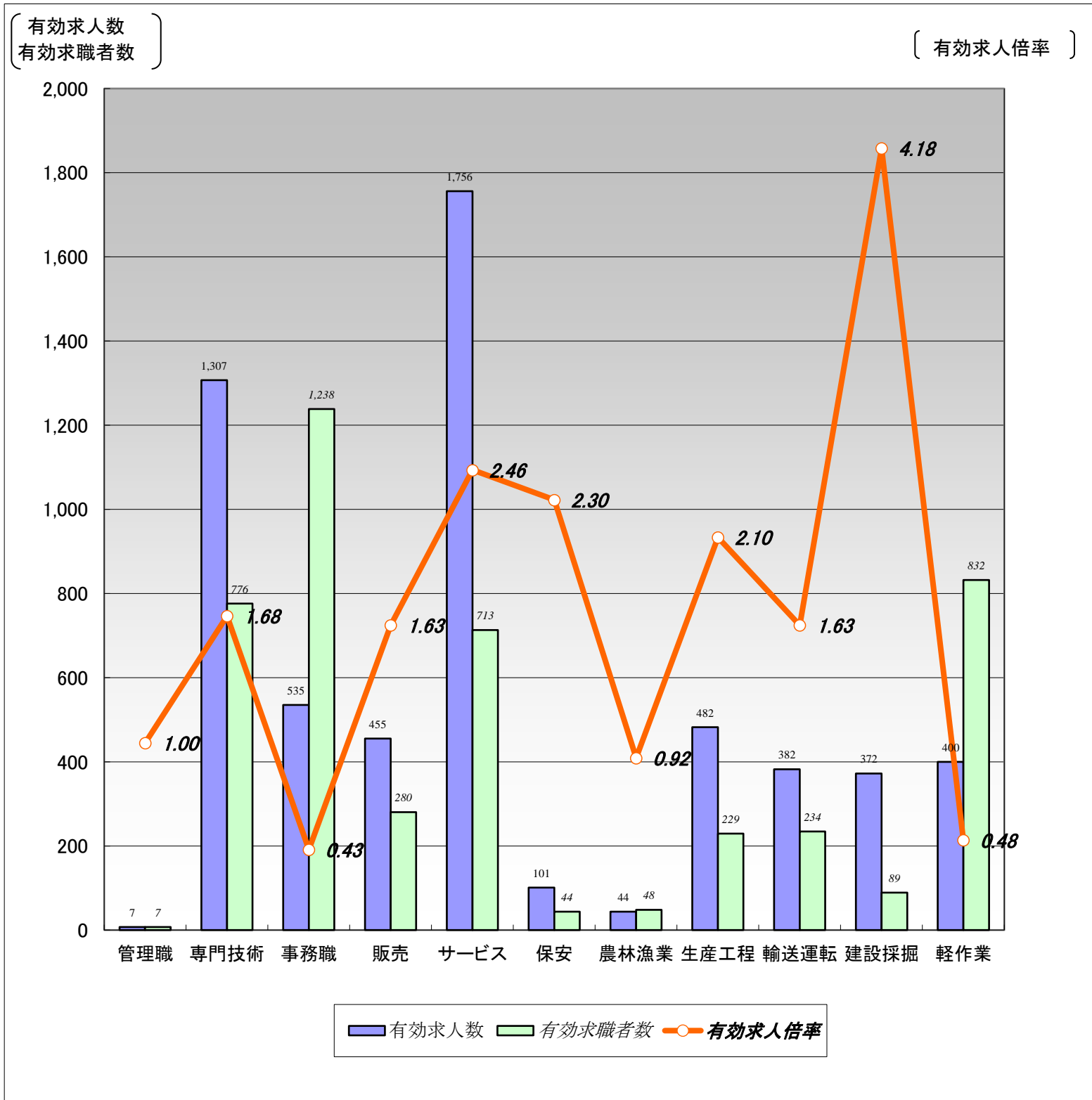

	職業計	管理職	専門技術	事務職	販売	サービス	保安	農林漁業	生産工程	輸送運転	建設採掘	軽作業
有効求人数	5,841	7	1,307	535	455	1,756	101	44	482	382	372	400
有効求職者数	6,075	7	776	1,238	280	713	44	48	229	234	89	832
有効求人倍率	0.96	1.00	1.68	0.43	1.63	2.46	2.30	0.92	2.10	1.63	4.18	0.48

(注)1.新規学校卒業者を除くパート含む常用雇用状況を表示。

2.有効求人倍率は、有効求人数÷有効求職者数で、求職者1人あたりの求人数を表す。

また、分母である有効求職者数が0の場合は、求人倍率が計算できないため、求人数÷1として表示。

3.ハローワークインターネットサービスの機能拡充に伴い、令和3年9月以降の数値には、ハローワークに来所せず、オンライン上で求職登録した求職者数が含まれている。

4.有効求職者数については、分類不能等のものが存在するため、職業計と必ずしも一致しない。

【職業別】求人・求職・賃金状況(パート含む常用)

ハローワーク旭川

〔令和6年10月内容〕

(単位:人、倍、円)

	月間有効 求人倍率	月間有効 求人数	月間有効 求職者数	一般		パート	
				新規求人賃金	新規求職希望賃金	新規求人賃金	新規求職希望賃金
職業計	0.96	5,841	6,075	196,534	205,948	1,105	1,072
管理的職業	1.00	7	7	285,000	250,000	0	0
専門的・技術的職業	1.68	1,307	776	213,063	229,419	1,226	1,286
開発・製造技術者	1.41	58	41	262,433	192,500	0	1,255
建築・土木・測量技術者	4.92	187	38	224,431	311,111	1,010	1,100
情報処理・通信技術者	0.35	15	43	164,586	261,667	1,010	0
医師・薬剤師等	1.92	23	12	331,846	600,000	3,000	2,667
看護師・保健師等	1.56	386	247	217,432	231,500	1,311	1,313
医療技術者、栄養士等	2.17	187	86	207,530	208,571	1,254	1,266
保育士、福祉相談員等	2.34	375	160	200,140	201,667	1,100	1,035
事務的職業	0.43	535	1,238	183,771	189,739	1,058	1,038
一般事務員	0.38	396	1,044	178,347	188,571	1,073	1,030
会計・経理事務員	0.95	74	78	194,846	192,308	1,011	1,255
営業・販売事務員	1.58	30	19	195,024	200,000	1,022	1,010
販売の職業	1.63	455	280	195,625	225,185	1,088	1,031
販売店員、訪問販売員	1.03	209	202	185,662	197,000	1,101	1,033
保険外交員、サービス外交員	4.17	25	6	198,690	0	1,010	0
営業員	3.07	221	72	200,970	241,765	0	1,010
サービスの職業	2.46	1,756	713	188,677	190,270	1,083	1,047
ホームヘルパー、ケアワーカー	3.25	833	256	184,213	176,970	1,095	1,067
看護助手、歯科助手等	3.97	115	29	179,397	165,000	1,076	1,010
調理人、調理見習	2.52	468	186	196,931	195,833	1,066	1,048
給仕、接客サービス員	2.18	233	107	205,601	216,667	1,096	1,023
マンション、駐車場等管理人	0.12	4	33	0	250,000	0	1,010
保安の職業	2.30	101	44	190,064	170,000	1,010	1,057
警備員	2.35	101	43	190,064	170,000	1,010	1,057
農林漁業の職業	0.92	44	48	191,986	205,000	1,055	1,033
生産工程の職業	2.10	482	229	187,053	199,615	1,060	1,020
生産機械制御・監視員	1.33	8	6	168,300	170,000	0	0
金属加工、溶接・溶断工	2.45	54	22	181,992	220,000	0	0
その他の製造加工作業員	1.67	179	107	183,923	168,333	1,068	1,023
機械組立工	1.31	21	16	199,363	0	0	0
整備工・修理工	4.45	169	38	189,367	214,286	0	0
製品検査工	4.25	17	4	173,007	170,000	1,010	1,010
塗装、CADオペレーター	0.94	34	36	204,516	208,571	0	0
輸送、機械運転の職業	1.63	382	234	199,709	215,714	1,088	1,078
自動車運転手	2.01	300	149	195,571	211,176	1,088	1,095
ボイラー・建設機械運転工	1.13	78	69	211,636	232,500	0	1,010
建設・採掘の職業	4.18	372	89	206,102	256,429	0	1,500
型枠大工、とび工	9.14	64	7	200,320	225,000	0	1,500
大工・左官	5.23	115	22	198,843	285,000	0	0
電気工事、電気配線工	1.70	51	30	220,890	180,000	0	0
建設・土木作業員	4.73	142	30	208,946	267,500	0	0
運搬・清掃・包装の職業	0.48	400	832	191,257	186,939	1,058	1,018
運搬、配達、倉庫作業員	0.84	110	131	202,850	208,182	1,088	1,010
清掃作業員	0.97	146	150	178,747	170,000	1,029	1,010
包装作業員	2.27	25	11	158,025	0	1,020	1,010
選別作業員、軽作業員	0.22	119	540	179,754	169,600	1,106	1,028

注) 1.新規学校卒業者を除くパート含む常用雇用状況を表示。

2.職業分類については、「日本標準職業分類」を使用している。

3.分母である有効求職者数が0の場合は、求人倍率が計算できないため、求人数÷1として表示。

4.新規求人賃金は令和6年10月に旭川のハローワークに申し込まれた新規求人の下限賃金の平均額を表示。

5.新規求職希望賃金は令和6年10月に旭川のハローワークに申し込まれた新規求職の希望賃金の平均額を表示。

6.ハローワークインターネットサービスの機能拡充に伴い、令和3年9月以降の数値には、ハローワークに来所せず、オンライン上で求職登録した求職者数が含まれている。

【雇用形態別・産業別】有効求人数・新規求人数・充足状況

〔令和6年10月内容〕

ハローワーク旭川

【雇用形態別】

(単位:人、%)

		有効求人数	新規求人数	充足数	充足率
常用(パート含む)計		5,841	2,200	263	12.0
①正社員求人		3,236	1,187	118	9.9
②パート求人		1,779	741	99	13.4
③契約社員等正社員以外の求人		799	272	46	16.9
④派遣求人		27	0	0	-
構成比	①正社員求人	55.4	54.0		
	②パート求人	30.5	33.7		
	③契約社員等正社員以外の求人	13.7	12.4		
	④派遣求人	0.5	0.0		

【新規求人数(パート含む常用)の雇用形態別構成比】

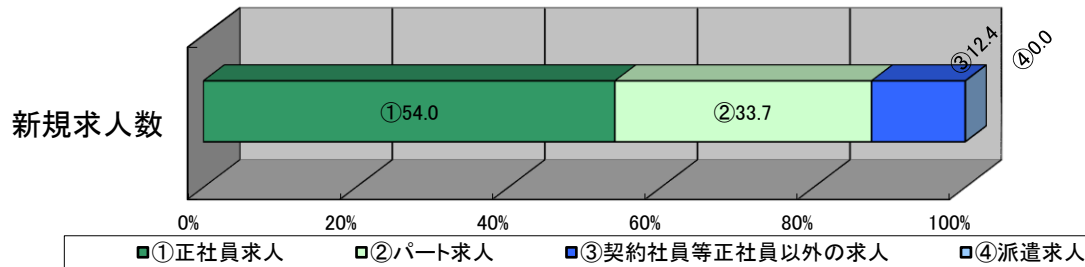

(注)1.新規学校卒業者を除くパート含む常用の雇用状況を表示。

2.③契約社員等正社員以外の求人とは、契約社員、準社員、嘱託等のパートを除く正社員・正職員でないものを計上。

【産業別】

(単位:人、%)

	有効求人数	新規求人数	充足数	充足率
産業計	5,841	2,200	263	12.0
A、B 農、林、漁業	44	24	2	8.3
C 鉱業、砕石業、砂利採取業	2	2	0	0.0
D 建設業	736	290	11	3.8
E 製造業	521	207	31	15.0
食料品製造業	312	130	16	12.3
木材・木製品(家具を除く)製造業	34	9	2	22.2
家具・装備品製造業	26	12	2	16.7
印刷・同関連業	10	7	1	14.3
金属製品、はん用機械器具製造業	29	16	1	6.3
その他の製造業	110	33	9	27.3
F 電気・ガス・熱供給・水道業	37	0	0	-
G 情報通信業	9	1	2	200.0
H 運輸業、郵便業	292	102	14	13.7
I 卸売業、小売業	677	268	38	14.2
J 金融業、保険業	102	9	1	11.1
K 不動産業、物品賃貸業	65	28	2	7.1
L 学術研究、専門・技術サービス業	122	34	1	2.9
M 宿泊業、飲食サービス業	313	85	11	12.9
N 生活関連サービス業、娯楽業	97	50	4	8.0
O 教育、学習支援業	84	42	6	14.3
P 医療、福祉	2,007	814	99	12.2
Q 複合サービス事業	16	5	1	20.0
R サービス業(他に分類されないもの)	670	221	30	13.6
S、T 公務・その他	47	18	9	50.0

(注)1.新規学校卒業者を除きパート含む常用の雇用状況を表示。