

【職業別】求人・求職バランスシート(パート含む常用)

ハローワーク滝川
パート含む常用

[令和6年10月内容]

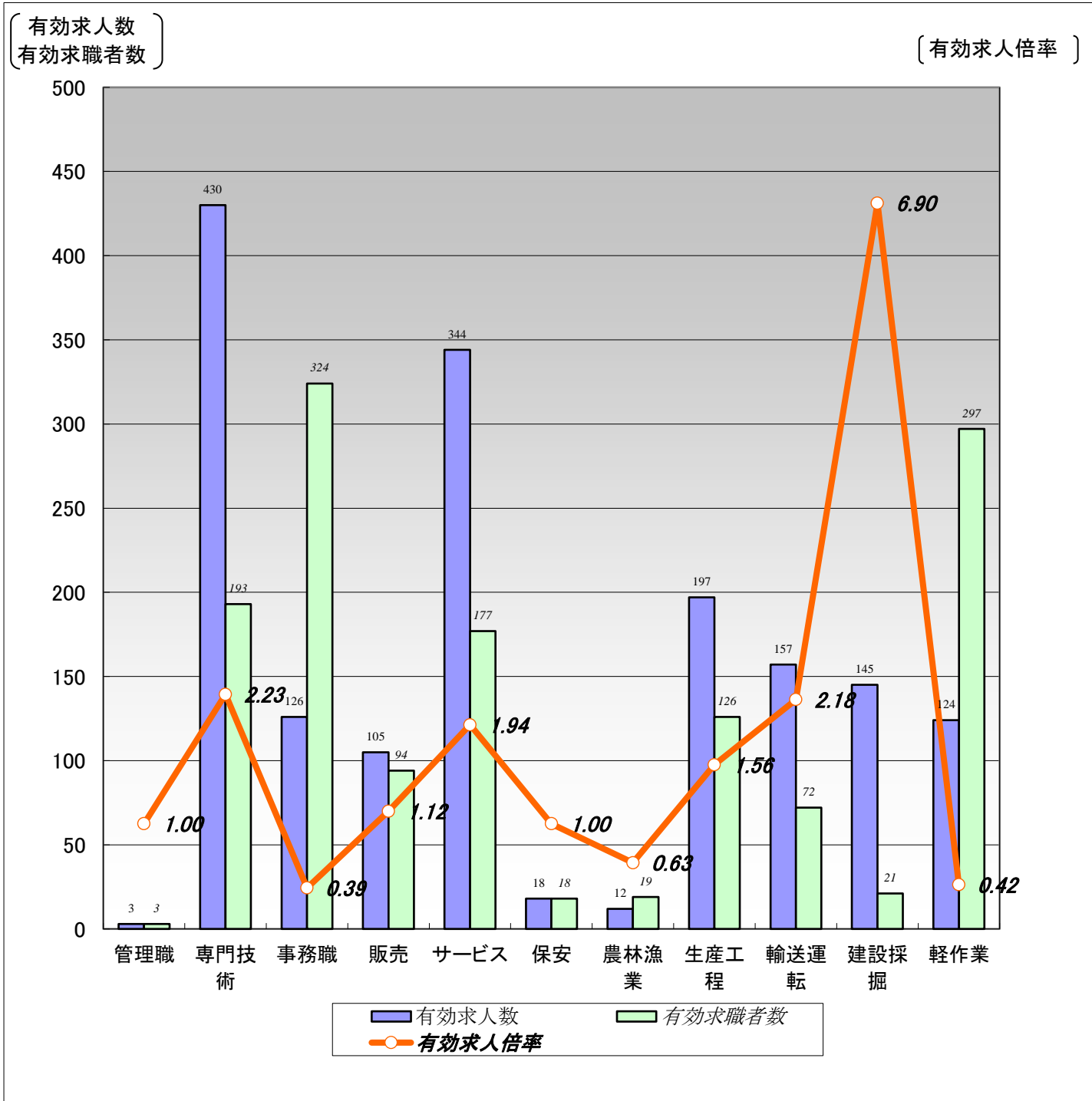

	職業計	管理職	専門技術	事務職	販売	サービス	保安	農林漁業	生産工程	輸送運転	建設採掘	軽作業
有効求人人数	1,661	3	430	126	105	344	18	12	197	157	145	124
有効求職者数	1,811	3	193	324	94	177	18	19	126	72	21	297
有効求人倍率	0.92	1.00	2.23	0.39	1.12	1.94	1.00	0.63	1.56	2.18	6.90	0.42

- (注) 1.新規学校卒業者を除くパート含む常用雇用状況を表示。
 2.有効求人倍率は、有効求人人数÷有効求職者数で、求職者1人あたりの求人数を表す。
 また、分母である有効求職者数が0の場合は、求人倍率が計算できないため、求人数÷1として表示。
 3.ハローワークインターネットサービスの機能拡充に伴い、令和3年9月以降の数値には、ハローワークに来所せず、オンライン上で求職登録した求職者数が含まれている。
 4.有効求職者数については、分類不能等のものが存在するため、職業計と必ずしも一致しない。

【職業別】求人・求職・賃金状況(パート含む常用)

ハローワーク滝川

(単位:人、倍、円)

[令和6年10月内容]

	月間有効 求人倍率	月間有効 求人数	月間有効 求職者数	一般		パート	
				新規求人賃金	新規求職希望賃金	新規求人賃金	新規求職希望賃金
職業計	0.92	1,661	1,811	202,653	207,470	1,187	1,066
管理的職業	1.00	3	3	290,700	180,000	0	0
専門的・技術的職業	2.23	430	193	219,291	225,000	1,444	1,212
開発・製造技術者	1.00	8	8	175,600	0	0	0
建築・土木・測量技術者	25.80	129	5	244,292	185,000	0	1,010
情報処理・通信技術者	0.13	2	16	161,600	250,000	0	0
医師、薬剤師等	3.67	11	3	285,825	0	2,500	0
看護師、保健師等	1.67	102	61	216,354	254,545	1,373	1,289
医療技術者、栄養士等	2.53	43	17	205,053	0	1,225	1,010
保育士、福祉相談員等	2.11	114	54	201,761	187,143	1,083	0
事務的職業	0.39	126	324	187,875	202,692	1,082	1,136
一般事務員	0.32	89	281	187,105	197,143	1,038	1,109
会計・経理事務員	1.00	19	19	182,767	223,333	1,065	1,105
営業・販売事務員	0.67	6	9	207,550	300,000	0	1,350
販売の職業	1.12	105	94	197,895	220,000	1,030	1,020
販売店員、訪問販売員	0.86	69	80	185,012	215,000	1,030	1,020
保険外交員、サービス外交員	4.00	4	0	201,960	0	0	0
営業員	2.29	32	14	205,510	250,000	0	0
サービスの職業	1.94	344	177	189,408	184,500	1,107	1,010
ホームヘルパー、ケアワーカー	2.43	153	63	194,230	180,000	1,198	1,010
看護助手、歯科助手等	5.80	58	10	177,489	150,000	1,020	0
調理人、調理見習	0.93	51	55	181,721	196,667	1,066	1,010
給仕、接客サービス員	1.65	38	23	188,667	176,000	1,041	1,040
マンション、駐車場等管理人	0.18	2	11	156,870	200,000	0	1,010
保安の職業	1.00	18	18	0	166,667	1,010	1,105
警備員	1.00	18	18	0	166,667	1,010	1,105
農林漁業の職業	0.63	12	19	212,680	180,000	1,100	1,010
生産工程の職業	1.56	197	126	185,001	193,000	1,020	1,073
生産機械制御・監視員	2.00	6	3	220,000	130,000	0	0
金属加工、溶接・溶断工	1.46	35	24	191,700	226,667	0	1,200
その他の製造加工作業員	1.34	86	64	176,045	180,000	1,020	0
機械組立工	0.63	5	8	172,482	170,000	0	0
整備工・修理工	4.73	52	11	189,399	260,000	0	1,010
製品検査工	1.43	10	7	178,500	0	0	1,010
塗装、CADオペレーター	0.33	3	9	0	200,000	0	0
輸送、機械運転の職業	2.18	157	72	212,642	238,235	1,313	1,028
自動車運転手	1.86	95	51	197,827	257,500	1,285	1,028
ボイラー・建設機械運転工	3.33	60	18	248,078	190,000	1,355	0
建設・採掘の職業	6.90	145	21	223,404	250,000	0	0
型枠大工、とび工	4.00	20	5	0	250,000	0	0
大工・左官	36.00	36	1	223,881	0	0	0
電気工事、電気配線工	4.25	17	4	0	0	0	0
建設・土木作業員	6.45	71	11	222,767	250,000	0	0
運搬・清掃・包装の職業	0.42	124	297	177,178	190,714	1,126	1,010
運搬、配達、倉庫作業員	0.63	17	27	202,600	220,000	1,300	1,010
清掃作業員	0.74	61	82	178,609	160,000	1,086	1,010
包装作業員	2.75	11	4	0	0	1,010	1,010
選別作業員、軽作業員	0.19	35	184	169,393	222,500	1,064	1,020

注) 1.新規学校卒業者を除くパート含む常用雇用状況を表示。

2.職業分類については、「日本標準職業分類」を使用している。

3.分母である有効求職者数が0の場合は、求人倍率が計算できないため、求人数÷1として表示。

4.新規求人賃金は令和6年10月に滝川のハローワークに申し込まれた新規求人の下限賃金の平均額を表示。

5.新規求職希望賃金は令和6年10月に滝川のハローワークに申し込まれた新規求職の希望賃金の平均額を表示。

6.ハローワークインターネットサービスの機能拡充に伴い、令和3年9月以降の数値には、ハローワークに来所せず、オンライン上で求職登録した求職者数が含まれている。

【職業別】求人・求職バランスシート(パート除く常用)

ハローワーク滝川
パート除く常用

[令和6年10月内容]

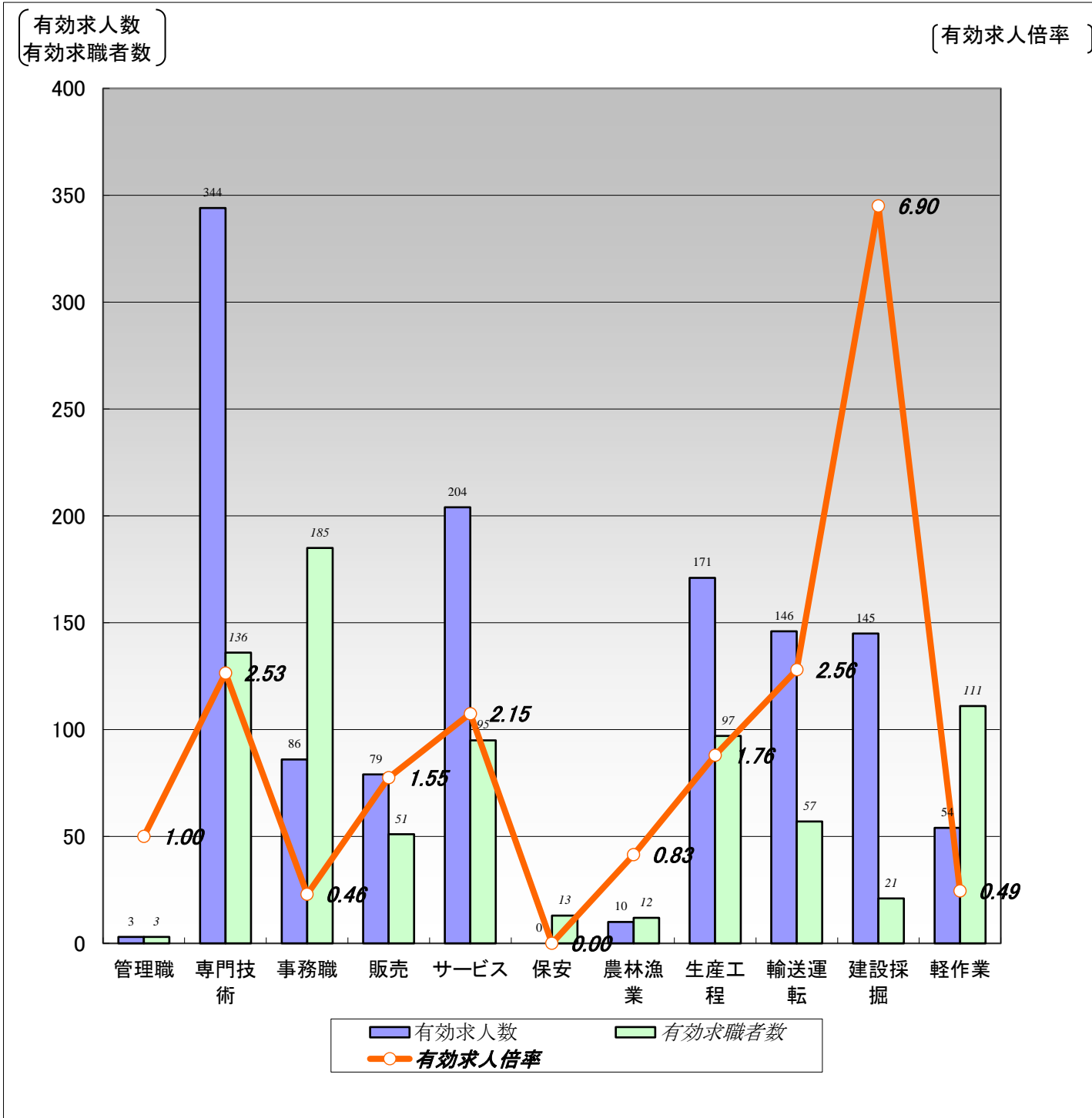

	職業計	管理職	専門技術	事務職	販売	サービス	保安	農林漁業	生産工程	輸送運転	建設採掘	軽作業
有効求人数	1,242	3	344	86	79	204	0	10	171	146	145	54
有効求職者数	1,007	3	136	185	51	95	13	12	97	57	21	111
有効求人倍率	1.23	1.00	2.53	0.46	1.55	2.15	0.00	0.83	1.76	2.56	6.90	0.49

(注)1.パート、新規学校卒業者を除く常用雇用状況を表示。

2.有効求人倍率は、有効求人数÷有効求職者数で、求職者1人あたりの求人数を表す。

また、分母である有効求職者数が0の場合は、求人倍率が計算できないため、求人数÷1として表示。

3.ハローワークインターネットサービスの機能拡充に伴い、令和3年9月以降の数値には、ハローワークに来所せず、オンライン上で求職登録した求職者数が含まれている。

4.有効求職者数については、分類不能等のものが存在するため、職業計と必ずしも一致しない。

【職業別】求人・求職・賃金状況(パート除く常用)

ハローワーク滝川

(単位:人、倍、円)

[令和6年10月内容]

	新規求人数	月間 有効求人数	新規求職 申込件数	月間 有効求職者数	有効求人倍率	新規求人賃金	新規求職 希望賃金
職業計	418	1,242	183	1,007	1.23	202,653	207,470
管理的職業	1	3	1	3	1.00	290,700	180,000
専門的・技術的職業	102	344	25	136	2.53	219,291	225,000
開発・製造技術者	3	8	0	5	1.60	175,600	0
建築・土木・測量技術者	35	129	1	4	32.25	244,292	185,000
情報処理・通信技術者	1	2	1	14	0.14	161,600	250,000
医師、薬剤師等	4	8	0	1	8.00	285,825	0
看護師、保健師等	26	70	11	36	1.94	216,354	254,545
医療技術者、栄養士等	4	35	0	10	3.50	205,053	0
保育士、福祉相談員等	20	75	7	42	1.79	201,761	187,143
事務的職業	33	86	28	185	0.46	187,875	202,692
一般事務員	24	55	22	159	0.35	187,105	197,143
会計・経理事務員	4	17	4	13	1.31	182,767	223,333
営業・販売事務員	2	5	1	5	1.00	207,550	300,000
販売の職業	27	79	8	51	1.55	197,895	220,000
販売店員、訪問販売員	8	46	7	37	1.24	185,012	215,000
保険外交員、サービス外交員	1	2	0	0	2.00	201,960	0
営業員	18	31	1	14	2.21	205,510	250,000
サービスの職業	85	204	22	95	2.15	189,408	184,500
ホームヘルパー、ケアワーカー	54	109	8	41	2.66	194,230	180,000
看護助手、歯科助手等	11	38	1	6	6.33	177,489	150,000
調理人、調理見習	8	16	6	23	0.70	181,721	196,667
給仕、接客サービス員	7	13	5	10	1.30	188,667	176,000
マンション、駐車場等管理人	1	2	2	8	0.25	156,870	200,000
保安の職業	0	0	3	13	0.00	0	166,667
警備員	0	0	3	13	0.00	0	166,667
農林漁業の職業	8	10	1	12	0.83	212,680	180,000
生産工程の職業	60	171	23	97	1.76	185,001	193,000
生産機械制御・監視員	2	6	1	2	3.00	220,000	130,000
金属加工、溶接・溶断工	7	34	3	18	1.89	191,700	226,667
その他の製造加工作業員	24	65	14	49	1.33	176,045	180,000
機械組立工	3	5	1	8	0.63	172,482	170,000
整備工・修理工	23	49	2	8	6.13	189,399	260,000
製品検査工	1	9	1	5	1.80	178,500	0
塗装、CADオペレーター	0	3	1	7	0.43	0	200,000
輸送、機械運転の職業	66	146	19	57	2.56	212,642	238,235
自動車運転手	47	86	12	39	2.21	197,827	257,500
ボイラー・建設機械運転工	18	58	5	16	3.63	248,078	190,000
建設・採掘の職業	25	145	3	21	6.90	223,404	250,000
型枠大工、とび工	0	20	2	5	4.00	0	250,000
大工・左官	14	36	0	1	36.00	223,881	0
電気工事、電気配線工	0	17	0	4	4.25	0	0
建設・土木作業員	11	71	1	11	6.45	222,767	250,000
運搬・清掃・包装の職業	11	54	15	111	0.49	177,178	190,714
運搬、配達、倉庫作業員	1	6	3	20	0.30	202,600	220,000
清掃作業員	6	26	7	18	1.44	178,609	160,000
包装作業員	0	0	0	0	0.00	0	0
選別作業員、軽作業員	4	22	5	73	0.30	169,393	222,500

注) 1.パート、新規学校卒業者を除く常用雇用状況を表示。

2.職業分類については、「日本標準職業分類」を使用している。

3.分母である有効求職者数が0の場合は、求人倍率が計算できないため、求人数÷1として表示。

4.新規求人賃金は令和6年10月に滝川のハローワークに申し込まれた新規求人の下限賃金の平均額を表示。

5.新規求職希望賃金は令和6年10月に滝川のハローワークに申し込まれた新規求職の希望賃金の平均額を表示。

6.ハローワークインターネットサービスの機能拡充に伴い、令和3年9月以降の数値には、ハローワークに来所せず、オンライン上で求職登録した求職者数が含まれている。

【職業別】求人・求職バランスシート(常用パート)

ハローワーク滝川
常用パート

[令和6年10月内容]

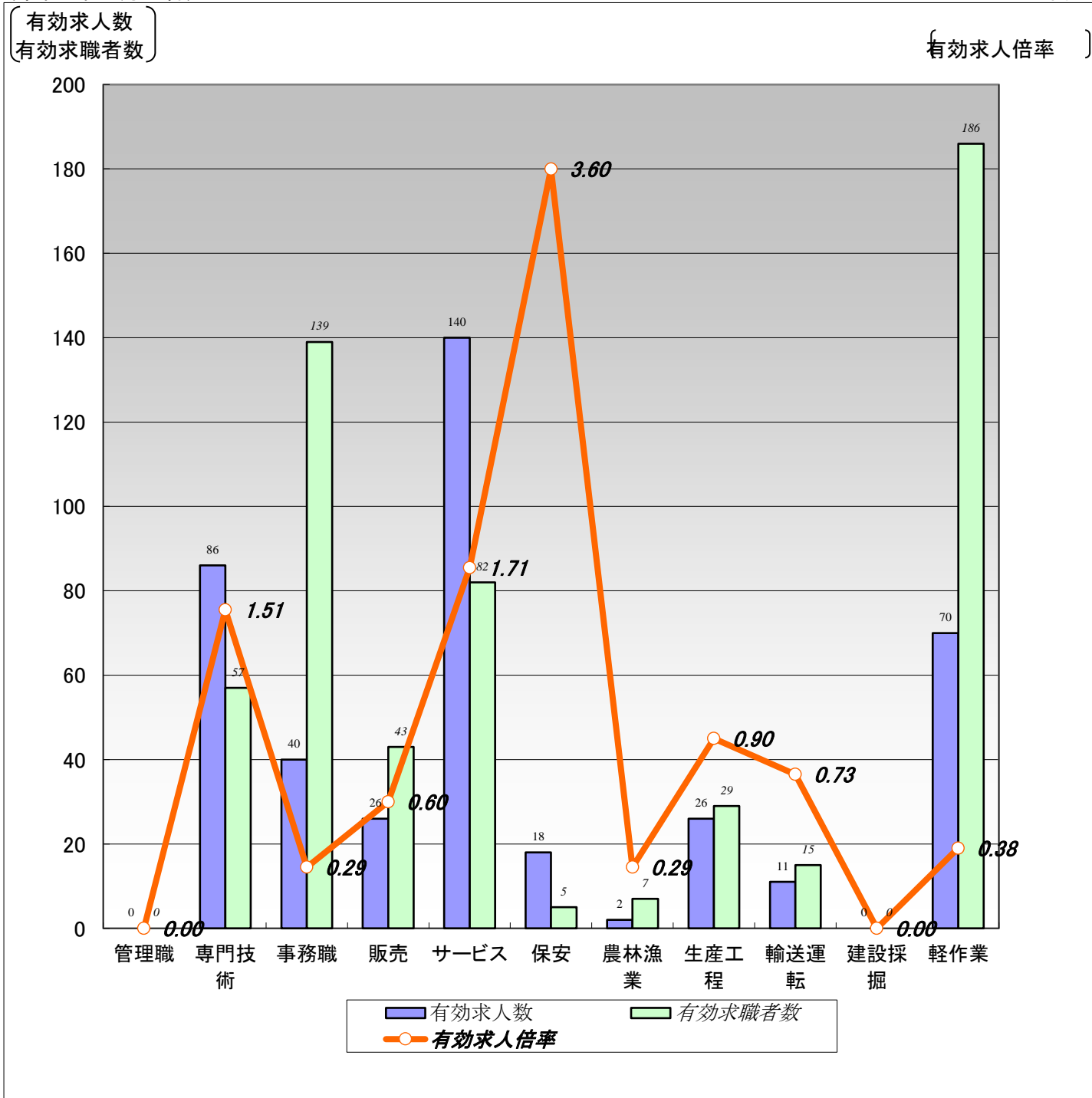

	職業計	管理職	専門技術	事務職	販売	サービス	保安	農林漁業	生産工程	輸送運転	建設採掘	軽作業
有効求人人数	419	0	86	40	26	140	18	2	26	11	0	70
有効求職者数	804	0	57	139	43	82	5	7	29	15	0	186
有効求人倍率	0.52	0.00	1.51	0.29	0.60	1.71	3.60	0.29	0.90	0.73	0.00	0.38

(注)1.新規学校卒業者を除く常用的パート雇用状況を表示。

2.有効求人倍率は、有効求人人数÷有効求職者数で、求職者1人あたりの求人数を表す。

また、分母である有効求職者数が0の場合は、求人倍率が計算できないため、求人数÷1として表示。

3.ハローワークインターネットサービスの機能拡充に伴い、令和3年9月以降の数値には、ハローワークに来所せず、オンライン上で求職登録した求職者数が含まれている。

4.有効求職者数については、分類不能等のものが存在するため、職業計と必ずしも一致しない。

【職業別】求人・求職・賃金状況(常用パート)

ハローワーク滝川

(単位:人、倍、円)

[令和6年10月内容]

	新規求人数	月間 有効求人数	新規求職 申込件数	月間 有効求職者数	有効求人倍率	新規求人賃金	新規求職 希望賃金
職業計	151	419	117	804	0.52	1,187	1,066
管理的職業	0	0	0	0	0.00	0	0
専門的・技術的職業	37	86	11	57	1.51	1,444	1,212
開発・製造技術者	0	0	0	3	0.00	0	0
建築・土木・測量技術者	0	0	1	1	0.00	0	1,010
情報処理・通信技術者	0	0	0	2	0.00	0	0
医師、薬剤師等	2	3	0	2	1.50	2,500	0
看護師、保健師等	16	32	8	25	1.28	1,373	1,289
医療技術者、栄養士等	2	8	1	7	1.14	1,225	1,010
保育士、福祉相談員等	14	39	0	12	3.25	1,083	0
事務的職業	13	40	18	139	0.29	1,082	1,136
一般事務員	11	34	13	122	0.28	1,038	1,109
会計・経理事務員	1	2	2	6	0.33	1,065	1,105
営業・販売事務員	0	1	2	4	0.25	0	1,350
販売の職業	5	26	4	43	0.60	1,030	1,020
販売店員、訪問販売員	5	23	4	43	0.53	1,030	1,020
保険外交員、サービス外交員	0	2	0	0	2.00	0	0
営業員	0	1	0	0	1.00	0	0
サービスの職業	53	140	14	82	1.71	1,107	1,010
ホームヘルパー、ケアワーカー	14	44	3	22	2.00	1,198	1,010
看護助手、歯科助手等	8	20	0	4	5.00	1,020	0
調理人、調理見習	19	35	5	32	1.09	1,066	1,010
給仕、接客サービス員	6	25	4	13	1.92	1,041	1,040
マンション、駐車場等管理人	0	0	1	3	0.00	0	1,010
保安の職業	1	18	2	5	3.60	1,010	1,105
警備員	1	18	2	5	3.60	1,010	1,105
農林漁業の職業	2	2	2	7	0.29	1,100	1,010
生産工程の職業	10	26	4	29	0.90	1,020	1,073
生産機械制御・監視員	0	0	1	1	0.00	0	0
金属加工、溶接・溶断工	0	1	1	6	0.17	0	1,200
その他の製造加工作業員	10	21	0	15	1.40	1,020	0
機械組立工	0	0	0	0	0.00	0	0
整備工・修理工	0	3	1	3	1.00	0	1,010
製品検査工	0	1	1	2	0.50	0	1,010
塗装、CADオペレーター	0	0	0	2	0.00	0	0
輸送、機械運転の職業	6	11	5	15	0.73	1,313	1,028
自動車運転手	4	9	5	12	0.75	1,285	1,028
ボイラー・建設機械運転工	2	2	0	2	1.00	1,355	0
建設・採掘の職業	0	0	0	0	0.00	0	0
型枠大工、とび工	0	0	0	0	0.00	0	0
大工・左官	0	0	0	0	0.00	0	0
電気工事、電気配線工	0	0	0	0	0.00	0	0
建設・土木作業員	0	0	0	0	0.00	0	0
運搬・清掃・包装の職業	24	70	25	186	0.38	1,126	1,010
運搬、配達、倉庫作業員	6	11	1	7	1.57	1,300	1,010
清掃作業員	9	35	11	64	0.55	1,086	1,010
包装作業員	5	11	1	4	2.75	1,010	1,010
選別作業員、軽作業員	4	13	12	111	0.12	1,064	1,020

注) 1.新規学校卒業者を除く常用的パート雇用状況を表示。

2.職業分類については、「日本標準職業分類」を使用している。

3.分母である有効求職者数が0の場合は、求人倍率が計算できないため、求人数÷1として表示。

4.新規求人賃金は令和6年10月に滝川のハローワークに申し込まれた新規求人の下限賃金の平均額を表示。

5.新規求職希望賃金は令和6年10月に滝川のハローワークに申し込まれた新規求職の希望賃金の平均額を表示。

6.ハローワークインターネットサービスの機能拡充に伴い、令和3年9月以降の数値には、ハローワークに来所せず、オンライン上で求職登録した求職者数が含まれている。