

業務概要

令和2年9月

目次

| | | |
|----|-----------------------|-------|
| 1 | 労働市場動向 | p - 1 |
| 2 | 一般職業紹介状況 | p - 2 |
| 3 | 産業別・企業規模別新規求人状況 | p - 3 |
| 4 | 職業別、求人・求職状況（パートを含む常用） | p - 4 |
| 5 | 新規求職者の状況（常用） | p - 5 |
| 6 | 新規学校卒業者の職業紹介状況 | p - 5 |
| 7 | 出先機関の職業紹介状況 | p - 6 |
| 8 | 障害者の職業紹介状況 | p - 6 |
| 9 | 雇用保険取扱状況 | p - 7 |
| 10 | 職業紹介主要指標 | p - 8 |

 ハローワークとまこまい

苫小牧公共職業安定所

〒053-8609 苫小牧市港町1丁目6番15号 苫小牧港湾合同庁舎 1・2・3階

ワークプラザとまこまい

〒053-0022 苫小牧市表町5丁目11番5号 ふれんどビル 3階



ハローワークとまこまい
のマスコット“ワークん”

令和2年10月30日発行

1 労働市場動向（常用）～ 令和2年9月

令和2年9月の有効求人倍率は1.22倍で、前年同月（1.38倍）を0.16ポイント下回った。
8か月連続で前年同月を下回った。1倍を上回るのは40か月連続。
※北海道の有効求人倍率は0.95、前年同月比0.31ポイント減少。

求人

新規求人数は前年同月比6.3%増加し、前年同月を上回った。
月間有効求人数は同7.9%減少し、17か月連続で前年同月を下回った。

主な産業で増加したのは、製造業が同49.6%、宿泊業・飲食サービス業が同20.4%、医療・福祉が同16.3%、建設業が同1.7%で、減少した産業は、卸売・小売業が同36.8%、運輸業・郵便業が同4.3%、サービス業が同3.8%、となっている。

求職

新規求職申込件数は同7.8%減少し、12か月連続で前年同月を下回った。
月間有効求職者数は同4.3%増加し、19か月ぶりに増加に転じた。

紹介件数は同15.2%減少し、就職件数は同14.3%減少した。

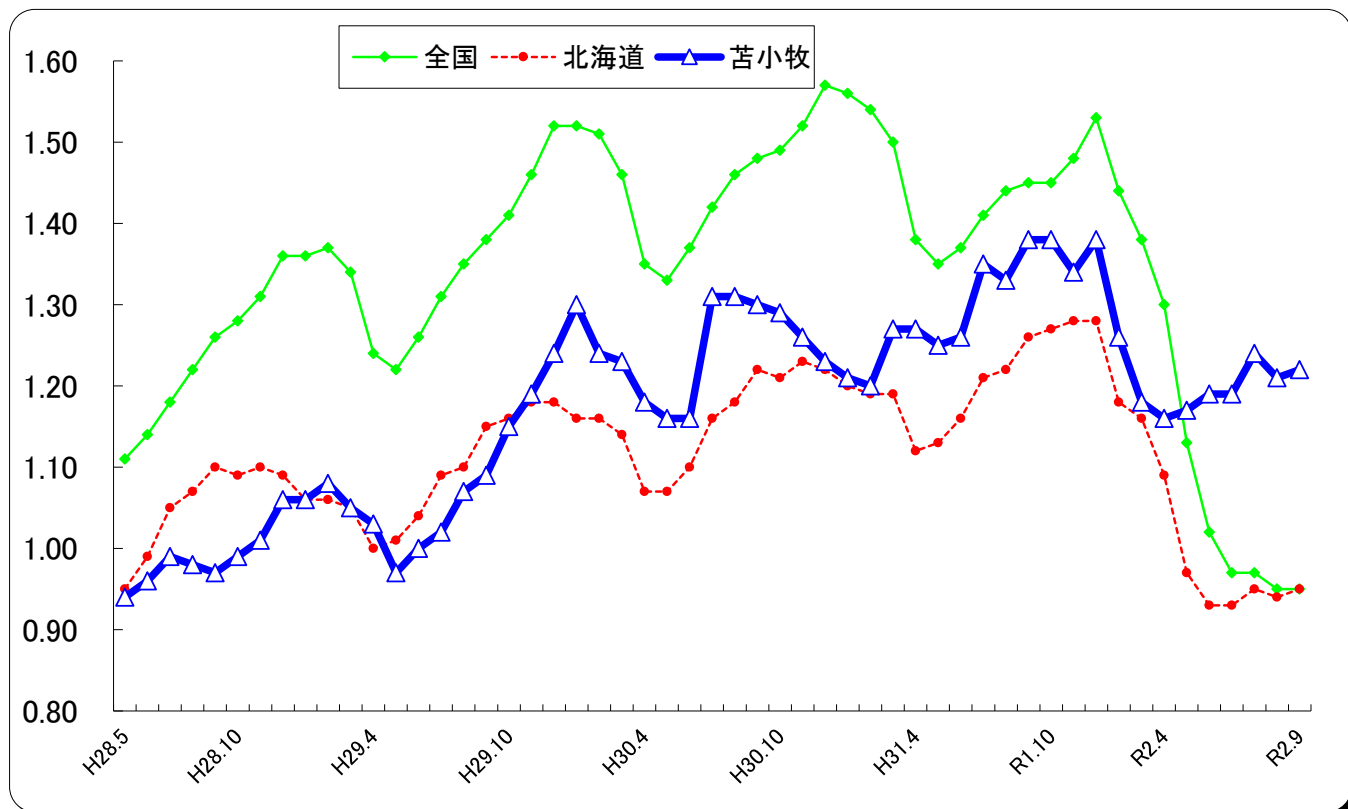

常用有効求人倍率の推移（数値は原数値）

| 年月 | R1.9 | R1.10 | R1.11 | R1.12 | R2.1 | R2.2 | R2.3 | R2.4 | R2.5 | R2.6 | R2.7 | R2.8 | R2.9 |
|-----|------|-------|-------|-------|------|------|------|------|------|------|------|------|------|
| 全国 | 1.45 | 1.45 | 1.48 | 1.53 | 1.44 | 1.38 | 1.30 | 1.13 | 1.02 | 0.97 | 0.97 | 0.95 | 0.95 |
| 北海道 | 1.26 | 1.27 | 1.28 | 1.28 | 1.18 | 1.16 | 1.09 | 0.97 | 0.93 | 0.93 | 0.95 | 0.94 | 0.95 |
| 苫小牧 | 1.38 | 1.38 | 1.34 | 1.38 | 1.26 | 1.18 | 1.16 | 1.17 | 1.19 | 1.19 | 1.24 | 1.21 | 1.22 |

完全失業率の推移（数値は原数値）

| 年月 | R1.9 | R1.10 | R1.11 | R1.12 | R2.1 | R2.2 | R2.3 | R2.4 | R2.5 | R2.6 | R2.7 | R2.8 | R2.9 |
|-----|------|-------|-------|-------|------|------|------|------|------|------|------|------|------|
| 全国 | 2.4 | 2.4 | 2.2 | 2.2 | 2.4 | 2.4 | 2.5 | 2.6 | 2.9 | 2.8 | 2.9 | 3.0 | 3.0 |
| 北海道 | 2.1 | 2.4 | | | 2.5 | | | 3.3 | | | 2.7 | | |

※常用とは、雇用契約において雇用期間の定めのない、又は4か月以上の雇用期間が定められているものをいう。

2 一般職業紹介状況（パートを含む常用）

| 区 分 項 目 | 令和2年 | | 令和1年 | 令和2年度 | | 令和1年度 | 備 考 |
|------------|-------|---------|-------|--------|---------|--------|-----|
| | 9月 | 前年比 | 9月 | 累計 | 同期比 | 累計 | |
| 新規求職申込件数 | 721 | ▲ 7.8 | 782 | 4,629 | ▲ 14.0 | 5,384 | |
| うちパート | 230 | ▲ 10.2 | 256 | 1,615 | ▲ 17.7 | 1,962 | |
| うち45歳以上 | 375 | ▲ 7.9 | 407 | 2,485 | ▲ 9.0 | 2,730 | |
| うち非自発的離職者 | 101 | 9.8 | 92 | 972 | 15.4 | 842 | |
| 月間有効求職者数 | 3,471 | 4.3 | 3,328 | 20,465 | ▲ 4.0 | 21,312 | |
| うちパート | 1,265 | 0.9 | 1,254 | 7,506 | ▲ 9.7 | 8,309 | |
| うち45歳以上 | 1,857 | 10.0 | 1,688 | 11,205 | 2.7 | 10,910 | |
| 新規求人数 | 1,573 | 6.3 | 1,480 | 8,827 | ▲ 9.0 | 9,705 | |
| うちパート | 447 | 10.6 | 404 | 2,319 | ▲ 12.4 | 2,646 | |
| 月間有効求人数 | 4,245 | ▲ 7.9 | 4,609 | 24,682 | ▲ 11.2 | 27,792 | |
| うちパート | 1,100 | ▲ 12.1 | 1,251 | 6,288 | ▲ 14.1 | 7,324 | |
| うち45歳以上 | 1,715 | ▲ 7.4 | 1,852 | 9,958 | ▲ 9.9 | 11,048 | |
| 紹介件数 | 543 | ▲ 15.2 | 640 | 3,031 | ▲ 22.1 | 3,890 | |
| うちパート | 127 | ▲ 16.4 | 152 | 726 | ▲ 26.1 | 982 | |
| うち45歳以上 | 259 | ▲ 11.3 | 292 | 1,435 | ▲ 19.0 | 1,771 | |
| 就職件数 | 197 | ▲ 14.3 | 230 | 1,145 | ▲ 22.1 | 1,470 | |
| うちパート | 62 | ▲ 7.5 | 67 | 353 | ▲ 19.2 | 437 | |
| うち45歳以上 | 89 | ▲ 17.6 | 108 | 526 | ▲ 22.0 | 674 | |
| うち雇用保険受給者 | 54 | ▲ 25.0 | 72 | 302 | ▲ 23.9 | 397 | |
| 充足数 | 185 | ▲ 14.7 | 217 | 1,143 | ▲ 16.0 | 1,360 | |
| 新規求人倍率 | 2.18 | 0.29P | 1.89 | 1.91 | 0.11P | 1.80 | |
| 有効求人倍率 | 1.22 | ▲ 0.16P | 1.38 | 1.21 | ▲ 0.09P | 1.30 | |
| 就職率 | 27.3 | ▲ 2.1P | 29.4 | 24.7 | ▲ 2.6P | 27.3 | |
| 充足率 | 11.8 | ▲ 2.9P | 14.7 | 12.9 | ▲ 1.1P | 14.0 | |

※新規求人倍率＝新規求人数／新規求職申込件数 ※有効求人倍率＝月間有効求人数／月間有効求職者数

※就職率＝就職件数／新規求職申込件数

※充足率＝充足数／新規求人数

3 産業別・企業規模別常用新規求人状況（パートを含む常用）

| 区 分 産業・規模別 | 令和2年 | | 令和1年 | 令和2年度 | | 令和1年度 | 備 考 |
|------------------|-------|---------|-------|-------|--------|-------|-----|
| | 9月 | 前年比 | 9月 | 累計 | 同期比 | 累計 | |
| AB 農・林・漁業 | 57 | 128.0 | 25 | 343 | 3.9 | 330 | |
| C 鉱 業 | 5 | 25.0 | 4 | 29 | 61.1 | 18 | |
| D 建設業 | 306 | 1.7 | 301 | 1,734 | ▲ 10.5 | 1,937 | |
| E 製造業 | 172 | 49.6 | 115 | 704 | ▲ 26.1 | 953 | |
| (09 食料品製造) | 75 | 177.8 | 27 | 222 | ▲ 27.0 | 304 | |
| (12 木材・木製品製造) | 5 | ▲ 44.4 | 9 | 60 | ▲ 3.2 | 62 | |
| (15 印刷・同関連) | 0 | ▲ 100.0 | 9 | 1 | ▲ 88.9 | 9 | |
| (21 窯業・土石製品製造) | 10 | ▲ 9.1 | 11 | 43 | 4.9 | 41 | |
| (311 自動車部品製造) | 52 | 300.0 | 13 | 146 | ▲ 16.6 | 175 | |
| F 電気・ガス・熱供給・水道業 | 6 | 20.0 | 5 | 22 | 0.0 | 22 | |
| G 情報通信業 | 14 | 250.0 | 4 | 41 | ▲ 10.9 | 46 | |
| H 運輸業・郵便業 | 134 | ▲ 4.3 | 140 | 772 | ▲ 5.3 | 815 | |
| I 卸売・小売業 | 144 | ▲ 36.8 | 228 | 970 | ▲ 18.6 | 1,192 | |
| J 金融・保険業 | 3 | 50.0 | 2 | 48 | 4.3 | 46 | |
| K 不動産業・物品賃貸業 | 7 | ▲ 41.7 | 12 | 90 | ▲ 10.9 | 101 | |
| L 学術研究・専門・技術サービス | 28 | 47.4 | 19 | 110 | 6.8 | 103 | |
| M 宿泊業・飲食サービス業 | 59 | 20.4 | 49 | 331 | ▲ 18.3 | 405 | |
| N 生活関連サービス | 47 | 11.9 | 42 | 307 | ▲ 4.4 | 321 | |
| O 教育・学習支援業 | 42 | 40.0 | 30 | 215 | 28.0 | 168 | |
| P 医療・福祉 | 357 | 16.3 | 307 | 1,990 | ▲ 1.8 | 2,026 | |
| Q 複合サービス業 | 4 | ▲ 20.0 | 5 | 29 | 0.0 | 29 | |
| R サービス業 | 173 | ▲ 3.4 | 179 | 961 | ▲ 14.0 | 1,117 | |
| (91 職業紹介・派遣業) | 41 | ▲ 24.1 | 54 | 105 | ▲ 43.2 | 185 | |
| S, T 公務・その他 | 15 | 15.4 | 13 | 131 | 72.4 | 76 | |
| 計 | 1,573 | 6.3 | 1,480 | 8,827 | ▲ 9.0 | 9,705 | |
| 29人以下 | 596 | 6.6 | 559 | 3,363 | ▲ 3.3 | 3,477 | |
| 30～99人 | 319 | 2.6 | 311 | 1,829 | ▲ 13.4 | 2,113 | |
| 100～299人 | 238 | 24.6 | 191 | 1,316 | ▲ 6.2 | 1,403 | |
| 300～499人 | 81 | ▲ 19.0 | 100 | 524 | ▲ 30.1 | 750 | |
| 500～999人 | 168 | 37.7 | 122 | 809 | ▲ 3.3 | 837 | |
| 1,000人以上 | 171 | ▲ 13.2 | 197 | 986 | ▲ 12.4 | 1,125 | |

| 項目 職業別 | 求人数 | 求職者数 | 求人倍率 |
|-------------|-----|------|------|
| 専門的・技術的職業 | 650 | 371 | 1.75 |
| 管理的職業 | 8 | 5 | 1.60 |
| 事務的職業 | 254 | 725 | 0.35 |
| 販売の職業 | 291 | 235 | 1.24 |
| サービスの職業 | 843 | 383 | 2.20 |
| 保安の職業 | 144 | 21 | 6.86 |
| 農林漁業の職業 | 144 | 30 | 4.80 |
| 生産工程の職業 | 535 | 191 | 2.80 |
| 輸送・機械運転の職業 | 407 | 197 | 2.07 |
| 建設・採掘の職業 | 510 | 53 | 9.62 |
| 運搬・清掃・包装の職業 | 459 | 489 | 0.94 |
| 分類不能の職業 | 0 | 771 | - |

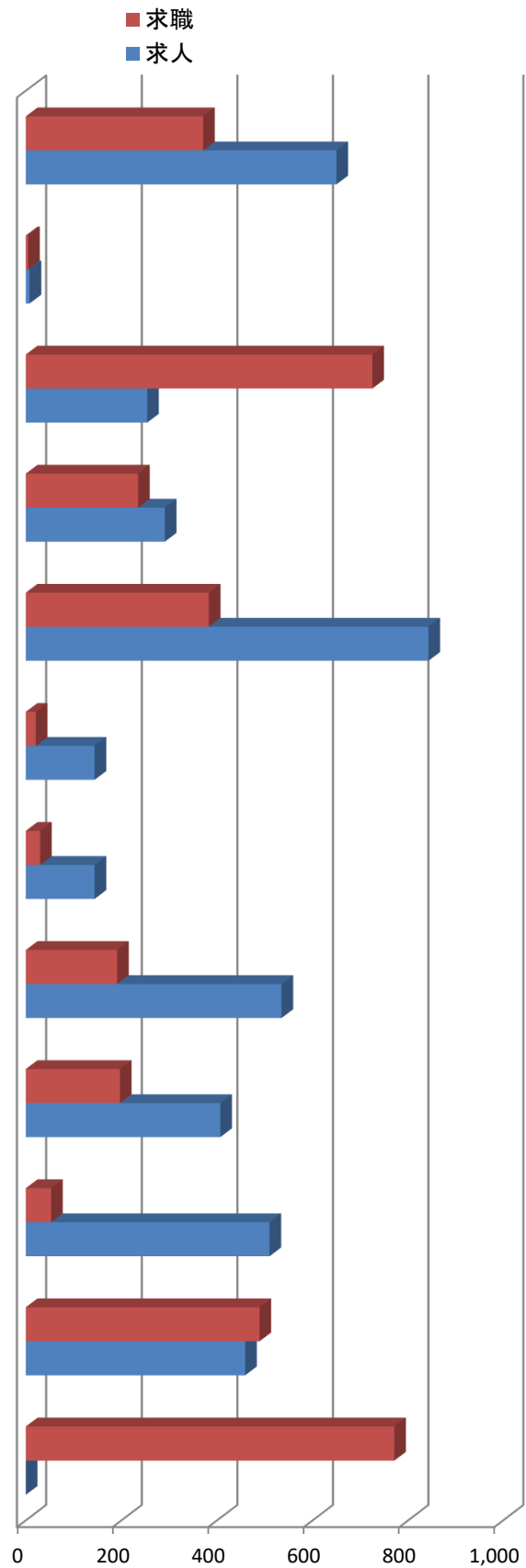

| | | | |
|-----|-------|-------|------|
| 職業計 | 4,245 | 3,471 | 1.22 |
|-----|-------|-------|------|

5 新規求職者の状況（常用）

| 項目 | 区分 | 令和2年 | | 令和1年 9月 | 令和2年度 | | 令和1年度 累計 | 備考 |
|------------|----------|------|--------|------------|-------|--------|-------------|----|
| | | 9月 | 前年比 | | 累計 | 同期比 | | |
| 計 | | 721 | ▲ 7.8 | 782 | 4,629 | ▲ 14.0 | 5,384 | |
| 新規求職者（一般） | | 491 | ▲ 6.7 | 526 | 3,014 | ▲ 11.9 | 3,422 | |
| | 在職者 | 170 | ▲ 9.6 | 188 | 807 | ▲ 26.8 | 1,103 | |
| | 離職者 | 280 | ▲ 6.7 | 300 | 1,987 | ▲ 6.4 | 2,123 | |
| | （事業主都合） | 76 | 40.7 | 54 | 597 | 12.9 | 529 | |
| | （自己都合） | 194 | ▲ 17.1 | 234 | 1,322 | ▲ 11.7 | 1,497 | |
| | （定年退職） | 5 | ▲ 50.0 | 10 | 48 | ▲ 36.0 | 75 | |
| | （自営・その他） | 5 | 150.0 | 2 | 20 | ▲ 9.1 | 22 | |
| | 無業者 | 41 | 7.9 | 38 | 220 | 12.2 | 196 | |
| 新規求職者（パート） | | 230 | ▲ 10.2 | 256 | 1,615 | ▲ 17.7 | 1,962 | |

6 新規学校卒業者の職業紹介状況（高等学校～17校）

令和2年9月末

| 項目 | 区分 | 令和3年3月卒業者 | | | 令和2年3月卒業者 | | | 前年比 |
|----------|------|-------------|-----|-----|-------------|-----|-----|---------|
| | | 計 | 男 | 女 | 計 | 男 | 女 | |
| 卒業者数 | | 1,747 | 947 | 800 | 1,663 | 891 | 772 | 5.1 |
| 求職者数 | | 538 | 318 | 220 | 582 | 334 | 248 | ▲ 7.6 |
| 求人数（管内） | | 854 | * | * | 1,046 | * | * | ▲ 18.4 |
| 就職者数 | | 0 | 0 | 0 | 278 | 184 | 94 | ▲ 100.0 |
| | うち管内 | 0 | | | 131 | 91 | 40 | ▲ 100.0 |
| | うち道内 | 0 | | | 82 | 46 | 36 | ▲ 100.0 |
| | うち道外 | 0 | | | 65 | 47 | 18 | ▲ 100.0 |
| 求人倍率（管内） | | 1.59 | | | 1.80 | | | ▲ 0.21 |
| 就職率（総数） | | | | | 47.8 | | | |

注） 求人倍率は管内の求人に対して計上。また、就職率は総数に対して計上。

7 出先機関の職業紹介状況（パートを含む常用）

ワークプラザとまこまい

| 項目 | 令和2年 | | 令和1年 | 令和2年度 | | 令和1年度 | 備考 |
|----------|------|--------|------|-------|--------|-------|----|
| | 9月 | 前年比 | 9月 | 累計 | 同期比 | 累計 | |
| 新規求職申込件数 | 151 | ▲ 31.4 | 220 | 803 | ▲ 46.7 | 1,507 | |
| 月間有効求職者数 | 529 | ▲ 28.5 | 740 | 3,033 | ▲ 38.0 | 4,888 | |
| 紹介件数 | 114 | ▲ 30.1 | 163 | 622 | ▲ 42.6 | 1,083 | |
| 就職件数 | 41 | ▲ 32.8 | 61 | 237 | ▲ 45.5 | 435 | |

8 障害者の職業紹介状況

(1) 職業紹介登録状況

| 項目 | 令和2年 | | 令和1年 | 令和2年度 | | 令和1年度 | 備考 |
|-------------------|------|--------|------|-------|--------|-------|----|
| | 9月 | 前年比 | 9月 | 累計 | 同期比 | 累計 | |
| 新規求職申込数 | 35 | ▲ 16.7 | 42 | 193 | ▲ 18.9 | 238 | |
| うち身体障害者 | 12 | 9.1 | 11 | 65 | 6.6 | 61 | |
| うち知的障害者 精神障害者等 | 23 | ▲ 25.8 | 31 | 128 | ▲ 27.7 | 177 | |
| 紹介件数 | 35 | ▲ 10.3 | 39 | 183 | ▲ 15.3 | 216 | |
| うち身体障害者 | 14 | 75.0 | 8 | 63 | 37.0 | 46 | |
| うち知的障害者 精神障害者等 | 21 | ▲ 32.3 | 31 | 120 | ▲ 29.4 | 170 | |
| 就職件数 | 6 | ▲ 62.5 | 16 | 77 | ▲ 18.1 | 94 | |
| うち身体障害者 | 2 | 0.0 | 2 | 27 | 12.5 | 24 | |
| うち知的障害者 精神障害者等 | 4 | ▲ 71.4 | 14 | 50 | ▲ 28.6 | 70 | |

(2) 期末現在登録状況

| 項目 | 令和2年9月 | | 令和1年9月 | 備考 |
|-------------------|--------|-------|--------|----|
| | | 前年比 | | |
| 有効求職者 | 406 | 19.4 | 340 | |
| うち身体障害者 | 148 | 37.0 | 108 | |
| うち知的障害者 精神障害者等 | 258 | 11.2 | 232 | |
| 就業中の者 | 1,092 | 1.9 | 1,072 | |
| うち身体障害者 | 433 | ▲ 3.1 | 447 | |
| うち知的障害者 精神障害者等 | 659 | 5.4 | 625 | |
| 保留中の者 | 145 | 30.6 | 111 | |
| うち身体障害者 | 59 | 37.2 | 43 | |
| うち知的障害者 精神障害者等 | 86 | 26.5 | 68 | |

9 雇用保険取扱状況

(1) 適用状況

| 項目 | 区分 | 令和2年 | | 令和1年 | 令和2年度 | | 令和1年度 | 備考 |
|---------------|------------|--------|--------|--------|---------|--------|---------|----|
| | | 9月 | 前年比 | 9月 | 累計 | 同期比 | 累計 | |
| 適用事業所数 | | 4,426 | 1.1 | 4,376 | 26,623 | 1.4 | 26,266 | |
| 月末被保険者数 | | 65,669 | 0.8 | 65,178 | 389,674 | 0.7 | 386,850 | |
| | うち一般被保険者 | 57,448 | 0.6 | 57,084 | 343,555 | 0.4 | 342,048 | |
| | うち短期特例被保険者 | 2,290 | ▲ 11.3 | 2,582 | 11,544 | ▲ 8.1 | 12,568 | |
| | うち高年齢被保険者 | 5,931 | 7.6 | 5,512 | 34,575 | 7.3 | 32,234 | |
| 資格取得者数（一般） | | 639 | 2.9 | 621 | 5,443 | ▲ 5.3 | 5,745 | |
| 資格取得者数（特例） | | 103 | ▲ 16.9 | 124 | 2,280 | ▲ 11.4 | 2,573 | |
| 資格喪失者数（一般） | | 621 | 4.0 | 597 | 4,812 | ▲ 3.6 | 4,991 | |
| 資格喪失者数（特例） | | 37 | ▲ 15.9 | 44 | 392 | ▲ 7.8 | 425 | |
| 事業主都合離職者数（一般） | | 42 | 61.5 | 26 | 425 | 58.6 | 268 | |

(2) 求職者給付等

基本手当

金額 単位～千円

| 項目 | 区分 | 令和2年 | | 令和1年 | 令和2年度 | | 令和1年度 | 備考 |
|--------|----|---------|------|---------|---------|------|---------|----|
| | | 9月 | 前年比 | 9月 | 累計 | 同期比 | 累計 | |
| 資格決定件数 | | 206 | 17.0 | 176 | 1,635 | 10.3 | 1,482 | |
| 受給者実人員 | | 998 | 17.8 | 847 | 5,642 | 11.6 | 5,056 | |
| 支給金額 | | 157,420 | 56.1 | 100,846 | 746,493 | 28.8 | 579,632 | |

就職促進給付

金額 単位～千円

| 項目 | 区分 | 令和2年 | | 令和1年 | 令和2年度 | | 令和1年度 | 備考 |
|------|----|--------|--------|--------|---------|------|---------|----|
| | | 9月 | 前年比 | 9月 | 累計 | 同期比 | 累計 | |
| 受給者数 | | 52 | ▲ 29.7 | 74 | 533 | 10.6 | 482 | |
| 支給金額 | | 21,572 | ▲ 12.8 | 24,731 | 214,711 | 27.1 | 168,916 | |

特例一時金

金額 単位～千円

| 項目 | 区分 | 令和2年 | | 令和1年 | 令和2年度 | | 令和1年度 | 備考 |
|--------|----|------|-------|------|--------|--------|---------|----|
| | | 9月 | 前年比 | 9月 | 累計 | 同期比 | 累計 | |
| 資格決定件数 | | 2 | 100.0 | 1 | 211 | ▲ 5.4 | 223 | |
| 受給者数 | | 1 | 0.0 | 1 | 441 | ▲ 11.3 | 497 | |
| 支給金額 | | 691 | 271.5 | 186 | 97,094 | ▲ 5.5 | 102,773 | |

職業紹介主要指標（全所）

| パートを含む常用 | | | | | | | | | | | | 苫小牧公共職業安定所 | | | | | | | | | |
|--------------|---------------|---------------|---------------|--------------|---------------|--------------|---------------|---------------|--------------|---------------|--------------|---------------|-------------|-------------|-------------|-------------|-------------|-------------|-------------|---------------|--|
| 項目 | 新規求職申込件数 | | 月間有効求職者数 | | 新規求人数 | | 月間有効求人数 | | 紹介件数 | | 就職件数 | | 新規求人倍率 | | 有効求人倍率〔原数値〕 | | | | | | |
| | 年度 | 前年比 | 前年比 | 前年比 | 前年比 | 前年比 | 前年比 | 前年比 | 前年比 | 前年比 | 前年比 | 前年比 | 前年比 | 前年比 | 前年差 | 前年差 | 前年差 | 前年差 | 前年差 | 前年差 | |
| 20年度 | 16,258 | 10.2 | 61,110 | 5.5 | 10,643 | ▲ 10.2 | 26,763 | ▲ 11.7 | 21,069 | 18.1 | 3,944 | ▲ 7.7 | 0.65 | ▲ 0.15 | 0.44 | ▲ 0.08 | 0.43 | ▲ 0.08 | 0.73 | ▲ 0.24 | |
| 21年度 | 17,390 | 7.0 | 70,797 | 15.9 | 9,685 | ▲ 9.0 | 22,692 | ▲ 15.2 | 22,571 | 7.1 | 3,928 | ▲ 0.4 | 0.56 | ▲ 0.09 | 0.32 | ▲ 0.12 | 0.35 | ▲ 0.08 | 0.42 | ▲ 0.31 | |
| 22年度 | 17,924 | 3.1 | 72,226 | 2.0 | 10,904 | 12.6 | 25,617 | 12.9 | 22,339 | ▲ 1.0 | 4,297 | 9.4 | 0.61 | 0.05 | 0.35 | 0.03 | 0.41 | 0.06 | 0.51 | 0.09 | |
| 23年度 | 16,786 | ▲ 6.0 | 66,966 | ▲ 7.3 | 12,345 | 13.2 | 30,101 | 17.5 | 20,916 | ▲ 6.4 | 4,368 | 1.7 | 0.74 | 0.13 | 0.45 | 0.10 | 0.46 | 0.05 | 0.62 | 0.11 | |
| 24年度 | 15,534 | ▲ 7.5 | 63,126 | ▲ 5.7 | 12,792 | 3.6 | 32,866 | 9.2 | 19,444 | ▲ 7.0 | 4,238 | ▲ 3.0 | 0.82 | 0.08 | 0.52 | 0.07 | 0.57 | 0.11 | 0.74 | 0.12 | |
| 25年度 | 14,243 | ▲ 8.3 | 57,707 | ▲ 8.6 | 14,940 | 16.8 | 39,005 | 18.7 | 16,767 | ▲ 13.8 | 4,268 | 0.7 | 1.05 | 0.23 | 0.68 | 0.16 | 0.74 | 0.17 | 0.87 | 0.13 | |
| 26年度 | 12,886 | ▲ 9.5 | 51,295 | ▲ 11.1 | 16,762 | 12.2 | 44,995 | 15.4 | 14,285 | ▲ 14.8 | 3,936 | ▲ 7.8 | 1.30 | 0.25 | 0.88 | 0.20 | 0.86 | 0.12 | 1.00 | 0.13 | |
| 27年度 | 11,652 | ▲ 9.6 | 46,310 | ▲ 9.7 | 17,177 | 2.5 | 47,436 | 5.4 | 12,387 | ▲ 13.3 | 3,737 | ▲ 5.1 | 1.47 | 0.17 | 1.02 | 0.14 | 0.96 | 0.10 | 1.11 | 0.11 | |
| 28年度 | 11,978 | 2.8 | 47,420 | 2.4 | 17,193 | 0.1 | 47,267 | ▲ 0.4 | 11,216 | ▲ 9.5 | 3,514 | ▲ 6.0 | 1.44 | ▲ 0.03 | 1.00 | ▲ 0.02 | 1.04 | 0.08 | 1.25 | 0.14 | |
| 29年度 | 11,757 | ▲ 1.8 | 45,999 | ▲ 3.0 | 18,495 | 7.6 | 51,533 | 9.0 | 9,783 | ▲ 12.8 | 3,358 | ▲ 4.4 | 1.57 | 0.13 | 1.12 | 0.12 | 1.11 | 0.07 | 1.38 | 0.13 | |
| 30年度 | 11,333 | ▲ 3.6 | 44,593 | ▲ 3.1 | 19,438 | 5.1 | 55,230 | 7.2 | 8,666 | ▲ 11.4 | 3,029 | ▲ 9.8 | 1.72 | 0.15 | 1.24 | 0.12 | 1.17 | 0.06 | 1.46 | 0.08 | |
| 4月 | 1,334 | 1.6 | 4,072 | ▲ 3.7 | 1,766 | 12.7 | 4,822 | 10.5 | 888 | ▲ 13.5 | 350 | ▲ 2.2 | 1.32 | 0.13 | 1.18 | 0.15 | 1.07 | 0.07 | 1.35 | 0.11 | |
| 5月 | 1,106 | 1.7 | 4,114 | ▲ 2.8 | 1,680 | 29.4 | 4,753 | 15.7 | 888 | ▲ 3.7 | 297 | ▲ 1.3 | 1.52 | 0.33 | 1.16 | 0.19 | 1.07 | 0.06 | 1.33 | 0.11 | |
| 6月 | 905 | ▲ 7.1 | 4,027 | ▲ 2.5 | 1,640 | 1.1 | 4,687 | 13.2 | 765 | ▲ 11.6 | 276 | ▲ 5.5 | 1.81 | 0.14 | 1.16 | 0.16 | 1.10 | 0.06 | 1.37 | 0.11 | |
| 7月 | 881 | ▲ 3.8 | 3,806 | ▲ 3.7 | 1,969 | 37.9 | 4,991 | 23.6 | 773 | ▲ 3.0 | 246 | ▲ 12.8 | 2.23 | 0.67 | 1.31 | 0.29 | 1.16 | 0.07 | 1.42 | 0.11 | |
| 8月 | 917 | ▲ 4.5 | 3,745 | ▲ 5.9 | 1,622 | 7.9 | 4,888 | 15.3 | 728 | ▲ 11.5 | 232 | ▲ 7.9 | 1.77 | 0.20 | 1.31 | 0.24 | 1.18 | 0.08 | 1.46 | 0.11 | |
| 9月 | 740 | ▲ 16.9 | 3,589 | ▲ 7.6 | 1,392 | ▲ 10.2 | 4,655 | 10.2 | 552 | ▲ 26.9 | 210 | ▲ 31.6 | 1.88 | 0.14 | 1.30 | 0.21 | 1.22 | 0.07 | 1.48 | 0.10 | |
| 10月 | 986 | 0.8 | 3,643 | ▲ 5.2 | 1,918 | 15.5 | 4,682 | 6.4 | 722 | ▲ 12.1 | 276 | ▲ 3.5 | 1.95 | 0.25 | 1.29 | 0.14 | 1.21 | 0.05 | 1.49 | 0.08 | |
| 11月 | 913 | 3.6 | 3,563 | ▲ 2.9 | 1,471 | ▲ 0.5 | 4,497 | 2.7 | 690 | ▲ 7.8 | 231 | ▲ 16.9 | 1.61 | ▲ 0.07 | 1.26 | 0.07 | 1.23 | 0.05 | 1.52 | 0.06 | |
| 12月 | 694 | ▲ 5.4 | 3,429 | 0.4 | 1,160 | ▲ 16.8 | 4,213 | ▲ 0.8 | 429 | ▲ 12.8 | 199 | ▲ 11.9 | 1.67 | ▲ 0.23 | 1.23 | ▲ 0.01 | 1.22 | 0.04 | 1.57 | 0.05 | |
| 1月 | 956 | ▲ 5.4 | 3,457 | 2.7 | 1,760 | 4.0 | 4,198 | ▲ 3.8 | 611 | ▲ 16.8 | 177 | ▲ 14.9 | 1.84 | 0.17 | 1.21 | ▲ 0.09 | 1.20 | 0.04 | 1.56 | 0.04 | |
| 2月 | 945 | ▲ 4.2 | 3,564 | 0.7 | 1,518 | 0.3 | 4,287 | ▲ 2.3 | 730 | ▲ 8.1 | 208 | ▲ 11.9 | 1.61 | 0.08 | 1.20 | ▲ 0.04 | 1.19 | 0.03 | 1.54 | 0.03 | |
| 3月 | 956 | ▲ 6.8 | 3,584 | ▲ 4.8 | 1,542 | ▲ 13.8 | 4,557 | ▲ 1.8 | 890 | ▲ 11.4 | 327 | ▲ 1.5 | 1.61 | ▲ 0.13 | 1.27 | 0.04 | 1.19 | 0.05 | 1.50 | 0.04 | |
| 31年度 | 9,855 | ▲ 13.0 | 40,516 | ▲ 9.1 | 18,174 | ▲ 6.5 | 52,385 | ▲ 5.2 | 7,387 | ▲ 14.8 | 2,730 | ▲ 9.9 | 1.84 | 0.12 | 1.29 | 0.05 | 1.19 | 0.02 | 1.41 | ▲ 0.05 | |
| 4月 | 1,219 | ▲ 8.6 | 3,796 | ▲ 6.8 | 1,925 | 9.0 | 4,832 | 0.2 | 748 | ▲ 15.8 | 277 | ▲ 20.9 | 1.58 | 0.26 | 1.27 | 0.09 | 1.12 | 0.05 | 1.38 | 0.03 | |
| 5月 | 909 | ▲ 17.8 | 3,733 | ▲ 9.3 | 1,528 | ▲ 9.0 | 4,649 | ▲ 2.2 | 653 | ▲ 26.5 | 284 | ▲ 4.4 | 1.68 | 0.16 | 1.25 | 0.09 | 1.13 | 0.06 | 1.35 | 0.02 | |
| 6月 | 865 | ▲ 4.4 | 3,639 | ▲ 9.6 | 1,471 | ▲ 10.3 | 4,567 | ▲ 2.6 | 627 | ▲ 18.0 | 237 | ▲ 14.1 | 1.70 | ▲ 0.11 | 1.26 | 0.10 | 1.16 | 0.06 | 1.37 | 0.00 | |
| 7月 | 812 | ▲ 7.8 | 3,434 | ▲ 9.8 | 1,826 | ▲ 7.3 | 4,623 | ▲ 7.4 | 642 | ▲ 16.9 | 237 | ▲ 3.7 | 2.25 | 0.02 | 1.35 | 0.04 | 1.21 | 0.05 | 1.41 | ▲ 0.01 | |
| 8月 | 797 | ▲ 13.1 | 3,382 | ▲ 9.7 | 1,475 | ▲ 9.1 | 4,512 | ▲ 7.7 | 580 | ▲ 20.3 | 205 | ▲ 11.6 | 1.85 | 0.08 | 1.33 | 0.02 | 1.22 | 0.04 | 1.44 | ▲ 0.02 | |
| 9月 | 782 | 5.7 | 3,328 | ▲ 7.3 | 1,480 | 6.3 | 4,609 | ▲ 1.0 | 640 | 15.9 | 230 | 9.5 | 1.89 | 0.01 | 1.38 | 0.08 | 1.26 | 0.04 | 1.45 | ▲ 0.03 | |
| 10月 | 834 | ▲ 15.4 | 3,287 | ▲ 9.8 | 1,757 | ▲ 8.4 | 4,526 | ▲ 3.3 | 688 | ▲ 4.7 | 249 | ▲ 9.8 | 2.11 | 0.16 | 1.38 | 0.09 | 1.27 | 0.06 | 1.45 | ▲ 0.04 | |
| 11月 | 724 | ▲ 20.7 | 3,185 | ▲ 10.6 | 1,294 | ▲ 12.0 | 4,262 | ▲ 5.2 | 580 | ▲ 15.9 | 212 | ▲ 8.2 | 1.79 | 0.18 | 1.34 | 0.08 | 1.28 | 0.05 | 1.48 | ▲ 0.04 | |
| 12月 | 635 | ▲ 8.5 | 3,012 | ▲ 12.2 | 1,344 | 15.9 | 4,167 | ▲ 1.1 | 434 | 1.2 | 189 | ▲ 5.0 | 2.12 | 0.45 | 1.38 | 0.15 | 1.28 | 0.06 | 1.53 | ▲ 0.04 | |
| 1月 | 892 | ▲ 6.7 | 3,115 | ▲ 9.9 | 1,415 | ▲ 19.6 | 3,932 | ▲ 6.3 | 517 | ▲ 15.4 | 156 | ▲ 11.9 | 1.59 | ▲ 0.25 | 1.26 | 0.05 | 1.18 | ▲ 0.02 | 1.44 | ▲ 0.12 | |
| 2月 | 839 | ▲ 11.2 | 3,217 | ▲ 9.7 | 1,237 | ▲ 18.5 | 3,787 | ▲ 11.7 | 594 | ▲ 18.6 | 185 | ▲ 11.1 | 1.47 | ▲ 0.14 | 1.18 | ▲ 0.02 | 1.16 | ▲ 0.03 | 1.38 | ▲ 0.16 | |
| 3月 | 547 | ▲ 11.4 | 3,388 | ▲ 5.5 | 1,422 | ▲ 7.8 | 3,919 | ▲ 14.0 | 684 | ▲ 23.1 | 269 | ▲ 17.7 | 1.68 | 0.07 | 1.16 | ▲ 0.11 | 1.09 | ▲ 0.10 | 1.30 | ▲ 0.20 | |
| 令和2年度 | 4,629 | ▲ 14.0 | 20,465 | ▲ 4.0 | 8,827 | ▲ 9.0 | 24,682 | ▲ 11.2 | 3,031 | ▲ 22.1 | 1,185 | ▲ 19.4 | 1.91 | | 1.21 | | | | | | |
| 4月 | 1,060 | ▲ 13.0 | 3,513 | ▲ 7.5 | 1,670 | ▲ 13.2 | 4,126 | ▲ 14.6 | 576 | ▲ 23.0 | 235 | ▲ 15.2 | 1.58 | 0.00 | 1.17 | ▲ 0.10 | 0.97 | ▲ 0.15 | 1.13 | ▲ 0.25 | |
| 5月 | 723 | ▲ 20.5 | 3,427 | ▲ 8.2 | 1,310 | ▲ 14.3 | 4,078 | ▲ 12.3 | 401 | ▲ 38.6 | 154 | ▲ 45.8 | 1.81 | 0.13 | 1.19 | ▲ 0.06 | 0.93 | ▲ 0.20 | 1.02 | ▲ 0.33 | |
| 6月 | 767 | ▲ 11.3 | 3,448 | ▲ 5.2 | 1,472 | 0.1 | 4,118 | ▲ 9.8 | 554 | ▲ 11.6 | 224 | ▲ 5.5 | 1.92 | 0.22 | 1.19 | ▲ 0.07 | 0.93 | ▲ 0.23 | 0.97 | ▲ 0.40 | |
| 7月 | 698 | ▲ 14.0 | 3,278 | ▲ 4.5 | 1,506 | ▲ 17.5 | 4,074 | ▲ 11.9 | 538 | ▲ 16.2 | 215 | ▲ 9.3 | 2.16 | ▲ 0.09 | 1.24 | ▲ 0.11 | 0.95 | ▲ 0.26 | 0.97 | ▲ 0.44 | |
| 8月 | 660 | ▲ 17.2 | 3,328 | ▲ 1.6 | 1,296 | ▲ 12.1 | 4,041 | ▲ 10.4 | 419 | ▲ 27.8 | 160 | ▲ 22.0 | 1.96 | 0.11 | 1.21 | ▲ 0.12 | 0.94 | ▲ 0.28 | 0.95 | ▲ 0.49 | |
| 9月 | 721 | ▲ 7.8 | 3,471 | 4.3 | 1,573 | 6.3 | 4,245 | ▲ 7.9 | 543 | ▲ 15.2 | 197 | ▲ 14.3 | 2.18 | 0.29 | 1.22 | ▲ 0.16 | 0.95 | ▲ 0.31 | 0.95 | ▲ 0.50 | |

※前年比は%表記です。前年差はポイント表記です。