

業務概要

令和2年12月

目次

| | | |
|----|-----------------------|-------|
| 1 | 労働市場動向 | p - 1 |
| 2 | 一般職業紹介状況 | p - 2 |
| 3 | 産業別・企業規模別新規求人状況 | p - 3 |
| 4 | 職業別、求人・求職状況（パートを含む常用） | p - 4 |
| 5 | 新規求職者の状況（常用） | p - 5 |
| 6 | 新規学校卒業者の職業紹介状況 | p - 5 |
| 7 | 出先機関の職業紹介状況 | p - 6 |
| 8 | 障害者の職業紹介状況 | p - 6 |
| 9 | 雇用保険取扱状況 | p - 7 |
| 10 | 職業紹介主要指標 | p - 8 |

 ハローワークとまこまい

苫小牧公共職業安定所

〒053-8609 苫小牧市港町1丁目6番15号 苫小牧港湾合同庁舎 1・2・3階

ワークプラザとまこまい

〒053-0022 苫小牧市表町5丁目11番5号 ふれんどビル 3階



ハローワークとまこまい
のマスコット“ワークん”

令和3年1月29日発行

1 労働市場動向（常用）～ 令和2年12月

令和2年12月の有効求人倍率は1.24倍で、前年同月（1.38倍）を0.14ポイント下回った。
 11か月連続で前年同月を下回った。1倍を上回るのは43か月連続。
 ※北海道の有効求人倍率は0.99、前年同月比0.29ポイント減少。

求人

新規求人数は前年同月比5.4%増加し、2か月連続で前年同月を上回った。
 月間有効求人数は同0.9%増加し、20か月ぶりに前年同月を上回った。

主な産業で増加したのは、サービス業が同22.3%、建設業が同6.4%、卸売・小売業が同4.1%、
 製造業が同2.8%、減少した産業は、宿泊業・飲食サービス業が同18.9%、運輸業・郵便業が同11.6%、
 医療・福祉が同1.4%となっている。

求職

新規求職申込件数は同1.3%減少し、15か月連続で前年同月を下回った。
 月間有効求職者数は同12.1%増加し、4か月連続で前年同月を上回った。

紹介件数は同8.8%減少し、就職件数は同21.2%減少した。

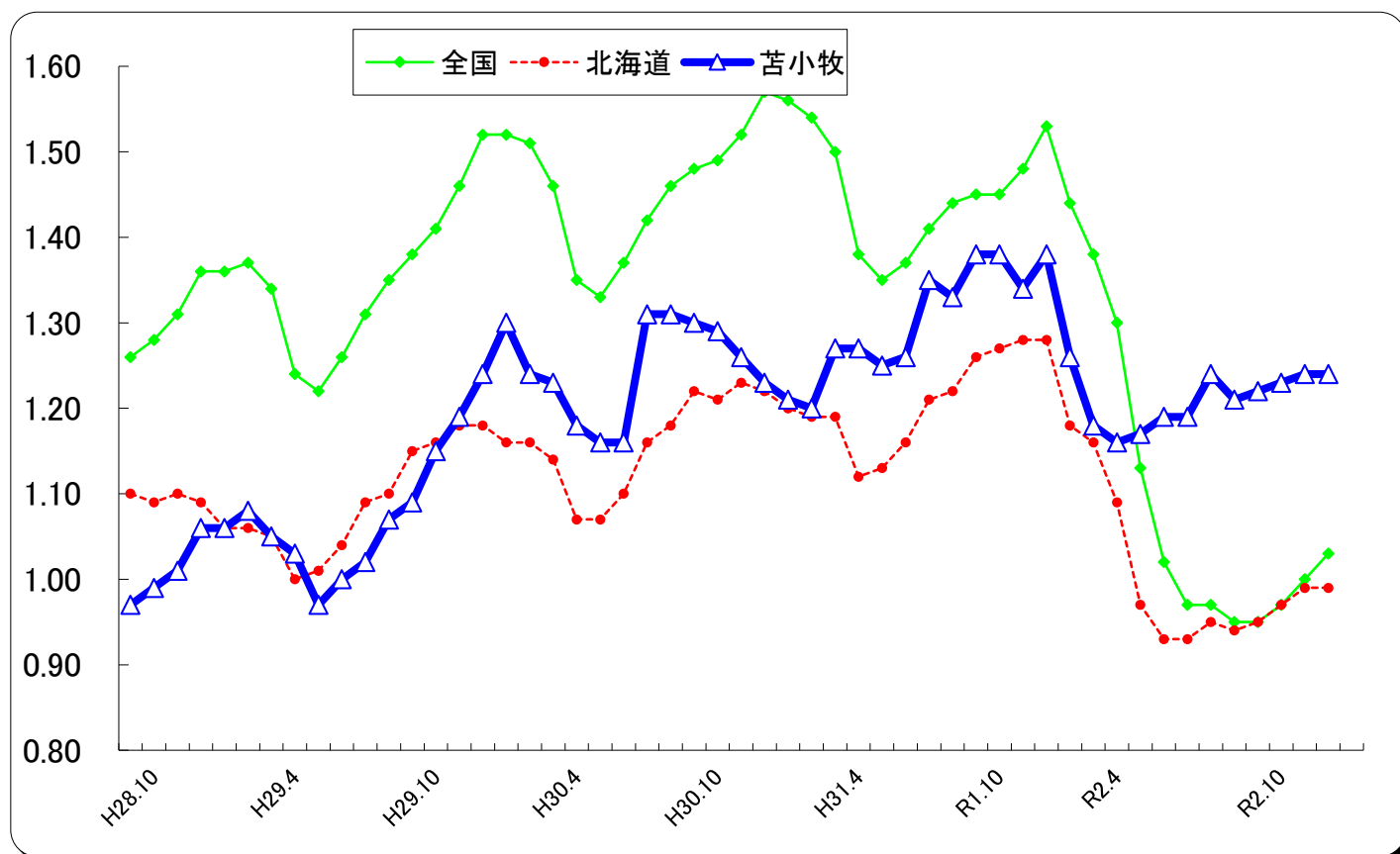

常用有効求人倍率の推移（数値は原数値）

| 年月 | R1.12 | R2.1 | R2.2 | R2.3 | R2.4 | R2.5 | R2.6 | R2.7 | R2.8 | R2.9 | R2.10 | R2.11 | R2.12 |
|-----|-------|------|------|------|------|------|------|------|------|------|-------|-------|-------|
| 全国 | 1.53 | 1.44 | 1.38 | 1.30 | 1.13 | 1.02 | 0.97 | 0.97 | 0.95 | 0.95 | 0.97 | 1.00 | 1.03 |
| 北海道 | 1.28 | 1.18 | 1.16 | 1.09 | 0.97 | 0.93 | 0.93 | 0.95 | 0.94 | 0.95 | 0.97 | 0.99 | 0.99 |
| 苫小牧 | 1.38 | 1.26 | 1.18 | 1.16 | 1.17 | 1.19 | 1.19 | 1.24 | 1.21 | 1.22 | 1.23 | 1.24 | 1.24 |

完全失業率の推移（数値は原数値）

| 年月 | R1.12 | R2.1 | R2.2 | R2.3 | R2.4 | R2.5 | R2.6 | R2.7 | R2.8 | R2.9 | R2.10 | R2.11 | R2.12 |
|-----|-------|------|------|------|------|------|------|------|------|------|-------|-------|-------|
| 全国 | 2.2 | 2.4 | 2.4 | 2.5 | 2.6 | 2.9 | 2.8 | 2.9 | 3.0 | 3.0 | 3.1 | 2.8 | 2.8 |
| 北海道 | 2.4 | | 2.5 | | | 3.3 | | | 2.7 | | | 3.3 | |

※常用とは、雇用契約において雇用期間の定めのない、又は4か月以上の雇用期間が定められているものをいう。

2 一般職業紹介状況（パートを含む常用）

| 区 分 項 目 | 令和2年 | | 令和1年 | 令和2年度 | | 令和1年度 | 備 考 |
|------------|-------|---------|-------|--------|---------|--------|-----|
| | 12月 | 前年比 | 12月 | 累計 | 同期比 | 累計 | |
| 新規求職申込件数 | 627 | ▲ 1.3 | 635 | 6,669 | ▲ 12.0 | 7,577 | |
| うちパート | 195 | ▲ 2.5 | 200 | 2,297 | ▲ 15.0 | 2,702 | |
| うち45歳以上 | 355 | 8.2 | 328 | 3,580 | ▲ 5.9 | 3,805 | |
| うち非自発的離職者 | 144 | 11.6 | 129 | 1,373 | 16.2 | 1,182 | |
| 月間有効求職者数 | 3,377 | 12.1 | 3,012 | 30,804 | 0.0 | 30,796 | |
| うちパート | 1,236 | 10.4 | 1,120 | 11,305 | ▲ 4.6 | 11,844 | |
| うち45歳以上 | 1,857 | 21.4 | 1,530 | 16,807 | 7.1 | 15,694 | |
| 新規求人数 | 1,416 | 5.4 | 1,344 | 13,194 | ▲ 6.4 | 14,100 | |
| うちパート | 393 | 23.6 | 318 | 3,499 | ▲ 7.9 | 3,800 | |
| 月間有効求人数 | 4,203 | 0.9 | 4,167 | 37,463 | ▲ 8.1 | 40,747 | |
| うちパート | 1,117 | 5.8 | 1,056 | 9,644 | ▲ 9.8 | 10,692 | |
| うち45歳以上 | 1,684 | 1.5 | 1,659 | 15,075 | ▲ 7.0 | 16,206 | |
| 紹介件数 | 396 | ▲ 8.8 | 434 | 4,389 | ▲ 21.5 | 5,592 | |
| うちパート | 98 | ▲ 1.0 | 99 | 1,065 | ▲ 24.3 | 1,407 | |
| うち45歳以上 | 192 | ▲ 11.5 | 217 | 2,129 | ▲ 19.1 | 2,631 | |
| 就職件数 | 149 | ▲ 21.2 | 189 | 1,649 | ▲ 22.2 | 2,120 | |
| うちパート | 44 | 2.3 | 43 | 500 | ▲ 20.8 | 631 | |
| うち45歳以上 | 73 | ▲ 16.1 | 87 | 780 | ▲ 19.9 | 974 | |
| うち雇用保険受給者 | 45 | ▲ 10.0 | 50 | 469 | ▲ 17.9 | 571 | |
| 充足数 | 158 | ▲ 10.2 | 176 | 1,649 | ▲ 16.1 | 1,966 | |
| 新規求人倍率 | 2.26 | 0.14P | 2.12 | 1.98 | 0.12P | 1.86 | |
| 有効求人倍率 | 1.24 | ▲ 0.14P | 1.38 | 1.22 | ▲ 0.10P | 1.32 | |
| 就職率 | 23.8 | ▲ 6.0P | 29.8 | 24.7 | ▲ 3.3P | 28.0 | |
| 充足率 | 11.2 | ▲ 1.9P | 13.1 | 12.5 | ▲ 1.4P | 13.9 | |

※新規求人倍率＝新規求人数／新規求職申込件数 ※有効求人倍率＝月間有効求人数／月間有効求職者数

※就職率＝就職件数／新規求職申込件数

※充足率＝充足数／新規求人数

3 産業別・企業規模別常用新規求人状況（パートを含む常用）

| 区 分 産業・規模別 | 令和2年 | | 令和1年 | 令和2年度 | | 令和1年度 | 備 考 |
|------------------|-------|---------|-------|--------|--------|--------|-----|
| | 12月 | 前年比 | 12月 | 累計 | 同期比 | 累計 | |
| AB 農・林・漁業 | 49 | 75.0 | 28 | 506 | 1.8 | 497 | |
| C 鉱 業 | 5 | 25.0 | 4 | 46 | 76.9 | 26 | |
| D 建設業 | 301 | 6.4 | 283 | 2,565 | ▲ 9.0 | 2,819 | |
| E 製造業 | 111 | 2.8 | 108 | 975 | ▲ 29.0 | 1,373 | |
| (09 食料品製造) | 34 | 54.5 | 22 | 302 | ▲ 27.4 | 416 | |
| (12 木材・木製品製造) | 5 | ▲ 50.0 | 10 | 87 | 2.4 | 85 | |
| (15 印刷・同関連) | 0 | ▲ 100.0 | 7 | 1 | ▲ 93.8 | 16 | |
| (21 窯業・土石製品製造) | 9 | 50.0 | 6 | 62 | 6.9 | 58 | |
| (311 自動車部品製造) | 27 | 68.8 | 16 | 181 | ▲ 31.4 | 264 | |
| F 電気・ガス・熱供給・水道業 | 6 | 20.0 | 5 | 33 | 10.0 | 30 | |
| G 情報通信業 | 12 | 200.0 | 4 | 74 | 19.4 | 62 | |
| H 運輸業・郵便業 | 122 | ▲ 11.6 | 138 | 1,149 | ▲ 3.4 | 1,189 | |
| I 卸売・小売業 | 154 | 4.1 | 148 | 1,514 | ▲ 11.7 | 1,715 | |
| J 金融・保険業 | 8 | 300.0 | 2 | 65 | ▲ 11.0 | 73 | |
| K 不動産業・物品賃貸業 | 7 | ▲ 36.4 | 11 | 141 | ▲ 6.0 | 150 | |
| L 学術研究、専門・技術サービス | 44 | 131.6 | 19 | 170 | 20.6 | 141 | |
| M 宿泊業・飲食サービス業 | 30 | ▲ 18.9 | 37 | 477 | ▲ 14.7 | 559 | |
| N 生活関連サービス | 68 | 44.7 | 47 | 489 | 3.8 | 471 | |
| O 教育・学習支援業 | 41 | 70.8 | 24 | 327 | 24.8 | 262 | |
| P 医療・福祉 | 289 | ▲ 1.4 | 293 | 3,027 | 1.7 | 2,977 | |
| Q 複合サービス業 | 5 | 66.7 | 3 | 42 | 10.5 | 38 | |
| R サービス業 | 148 | 22.3 | 121 | 1,400 | ▲ 9.6 | 1,549 | |
| (91 職業紹介・派遣業) | 21 | 250.0 | 6 | 136 | ▲ 37.9 | 219 | |
| S, T 公務・その他 | 16 | ▲ 76.8 | 69 | 194 | 14.8 | 169 | |
| 計 | 1,416 | 5.4 | 1,344 | 13,194 | ▲ 6.4 | 14,100 | |
| 29人以下 | 562 | 12.9 | 498 | 5,005 | ▲ 0.8 | 5,045 | |
| 30～99人 | 309 | 0.3 | 308 | 2,800 | ▲ 7.5 | 3,028 | |
| 100～299人 | 191 | ▲ 21.4 | 243 | 1,894 | ▲ 9.8 | 2,100 | |
| 300～499人 | 59 | ▲ 4.8 | 62 | 776 | ▲ 24.7 | 1,030 | |
| 500～999人 | 149 | 3.5 | 144 | 1,218 | ▲ 3.4 | 1,261 | |
| 1,000人以上 | 146 | 64.0 | 89 | 1,501 | ▲ 8.3 | 1,636 | |

4 職業別、求人・求職状況（パートを含む常用）

令和2年12月

| 項目 職業別 | 求人数 | 求職者数 | 求人倍率 |
|-------------|-----|------|-------|
| 専門的・技術的職業 | 650 | 341 | 1.91 |
| 管理的職業 | 8 | 5 | 1.60 |
| 事務的職業 | 242 | 701 | 0.35 |
| 販売の職業 | 381 | 195 | 1.95 |
| サービスの職業 | 849 | 363 | 2.34 |
| 保安の職業 | 142 | 23 | 6.17 |
| 農林漁業の職業 | 141 | 25 | 5.64 |
| 生産工程の職業 | 476 | 172 | 2.77 |
| 輸送・機械運転の職業 | 384 | 193 | 1.99 |
| 建設・採掘の職業 | 506 | 50 | 10.12 |
| 運搬・清掃・包装の職業 | 424 | 497 | 0.85 |
| 分類不能の職業 | 0 | 812 | - |

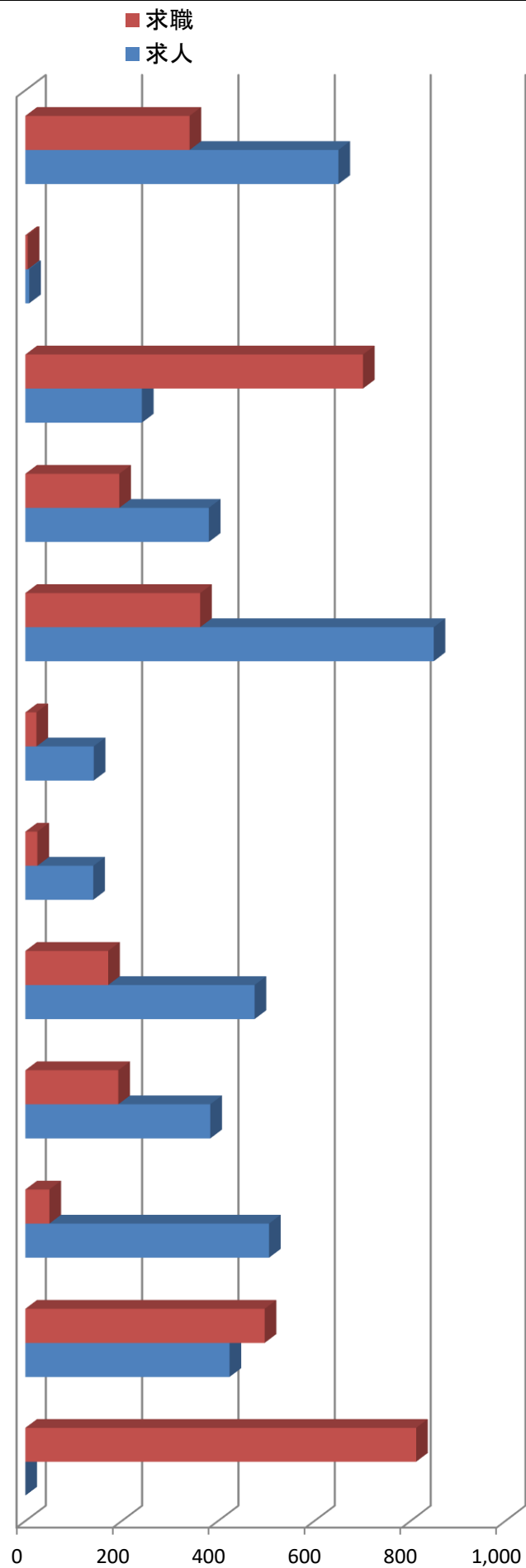

| | | | |
|-----|-------|-------|------|
| 職業計 | 4,203 | 3,377 | 1.24 |
|-----|-------|-------|------|

5 新規求職者の状況（常用）

| 項目 | 区分 | 令和2年 | | 令和1年 12月 | 令和2年度 | | 令和1年度 累計 | 備考 |
|------------|----------|------|--------|-------------|-------|--------|-------------|----|
| | | 12月 | 前年比 | | 累計 | 同期比 | | |
| 計 | | 627 | ▲ 1.3 | 635 | 6,668 | ▲ 12.0 | 7,577 | |
| 新規求職者（一般） | | 432 | ▲ 0.7 | 435 | 4,371 | ▲ 10.3 | 4,875 | |
| | 在職者 | 117 | ▲ 10.7 | 131 | 1,217 | ▲ 23.8 | 1,597 | |
| | 離職者 | 286 | 1.8 | 281 | 2,838 | ▲ 5.5 | 3,002 | |
| | （事業主都合） | 99 | 11.2 | 89 | 871 | 15.8 | 752 | |
| | （自己都合） | 179 | ▲ 4.8 | 188 | 1,875 | ▲ 12.0 | 2,130 | |
| | （定年退職） | 4 | 0.0 | 4 | 65 | ▲ 27.0 | 89 | |
| | （自営・その他） | 4 | 純増 | 0 | 27 | ▲ 12.9 | 31 | |
| | 無業者 | 29 | 26.1 | 23 | 316 | 14.5 | 276 | |
| 新規求職者（パート） | | 195 | ▲ 2.5 | 200 | 2,297 | ▲ 15.0 | 2,702 | |

6 新規学校卒業者の職業紹介状況（高等学校～17校）

令和2年12月末

| 項目 | 区分 | 令和3年3月卒業生 | | | 令和2年3月卒業生 | | | 前年比 |
|----------|----|-----------|-----|-----|-----------|-----|-----|--------|
| | | 計 | 男 | 女 | 計 | 男 | 女 | |
| 卒業生数 | | 1,747 | 947 | 800 | 1,663 | 891 | 772 | 5.1 |
| 求職者数 | | 487 | 298 | 189 | 562 | 330 | 232 | ▲ 13.3 |
| 求人数（管内） | | 933 | * | * | 1,104 | * | * | ▲ 15.5 |
| 就職者数 | | 443 | 277 | 166 | 537 | 317 | 220 | ▲ 17.5 |
| うち管内 | | 210 | 114 | 96 | 235 | 136 | 99 | ▲ 10.6 |
| うち道内 | | 149 | 95 | 54 | 183 | 106 | 77 | ▲ 18.6 |
| うち道外 | | 84 | 68 | 16 | 119 | 75 | 44 | ▲ 29.4 |
| 求人倍率（管内） | | 1.92 | | | 1.96 | | | ▲ 0.04 |
| 就職率（総数） | | 91.0 | | | 95.6 | | | ▲ 4.6 |

注） 求人倍率は管内の求人に対して計上。また、就職率は総数に対して計上。

7 出先機関の職業紹介状況（パートを含む常用）

ワークプラザとまこまい

| 項目 | 令和2年 | | 令和1年 | 令和2年度 | | 令和1年度 | 備考 |
|----------|------|--------|------|-------|--------|-------|----|
| | 12月 | 前年比 | 12月 | 累計 | 同期比 | 累計 | |
| 新規求職申込件数 | 165 | 0.6 | 164 | 1,319 | ▲ 37.7 | 2,117 | |
| 月間有効求職者数 | 598 | ▲ 7.4 | 646 | 4,792 | ▲ 31.2 | 6,962 | |
| 紹介件数 | 94 | ▲ 1.1 | 95 | 908 | ▲ 39.5 | 1,500 | |
| 就職件数 | 22 | ▲ 53.2 | 47 | 333 | ▲ 44.3 | 598 | |

8 障害者の職業紹介状況

(1) 職業紹介登録状況

| 項目 | 令和2年 | | 令和1年 | 令和2年度 | | 令和1年度 | 備考 |
|-------------------|------|--------|------|-------|--------|-------|----|
| | 12月 | 前年比 | 12月 | 累計 | 同期比 | 累計 | |
| 新規求職申込数 | 30 | 15.4 | 26 | 295 | ▲ 11.1 | 332 | |
| うち身体障害者 | 8 | 33.3 | 6 | 90 | 2.3 | 88 | |
| うち知的障害者 精神障害者等 | 22 | 10.0 | 20 | 205 | ▲ 16.0 | 244 | |
| 紹介件数 | 26 | ▲ 23.5 | 34 | 276 | ▲ 22.5 | 356 | |
| うち身体障害者 | 7 | 75.0 | 4 | 87 | 8.8 | 80 | |
| うち知的障害者 精神障害者等 | 19 | ▲ 36.7 | 30 | 189 | ▲ 31.5 | 276 | |
| 就職件数 | 14 | 75.0 | 8 | 105 | ▲ 22.8 | 136 | |
| うち身体障害者 | 7 | 133.3 | 3 | 40 | 25.0 | 32 | |
| うち知的障害者 精神障害者等 | 7 | 40.0 | 5 | 65 | ▲ 37.5 | 104 | |

(2) 期末現在登録状況

| 項目 | 令和2年12月 | | 令和1年12月 | 備考 |
|-------------------|---------|-------|---------|----|
| | | 前年比 | | |
| 有効求職者 | 454 | 24.0 | 366 | |
| うち身体障害者 | 161 | 33.1 | 121 | |
| うち知的障害者 精神障害者等 | 293 | 19.6 | 245 | |
| 就業中の者 | 1,093 | 0.6 | 1,087 | |
| うち身体障害者 | 432 | ▲ 2.9 | 445 | |
| うち知的障害者 精神障害者等 | 661 | 3.0 | 642 | |
| 保留中の者 | 143 | 30.0 | 110 | |
| うち身体障害者 | 59 | 34.1 | 44 | |
| うち知的障害者 精神障害者等 | 84 | 27.3 | 66 | |

9 雇用保険取扱状況

(1) 適用状況

| 項目 | 区分 | 令和2年 | | 令和1年 12月 | 令和2年度 | | 令和1年度 累計 | 備考 |
|---------------|------------|--------|--------|-------------|---------|--------|-------------|----|
| | | 12月 | 前年比 | | 累計 | 同期比 | | |
| 適用事業所数 | | 4,426 | 0.8 | 4,391 | 39,897 | 1.2 | 39,417 | |
| 月末被保険者数 | | 64,592 | 0.8 | 64,092 | 585,183 | 0.7 | 580,858 | |
| | うち一般被保険者 | 57,477 | 0.7 | 57,069 | 515,860 | 0.5 | 513,155 | |
| | うち短期特例被保険者 | 1,189 | ▲ 18.3 | 1,455 | 16,932 | ▲ 9.7 | 18,746 | |
| | うち高年齢被保険者 | 5,926 | 6.4 | 5,568 | 52,391 | 7.0 | 48,957 | |
| 資格取得者数（一般） | | 655 | 1.9 | 643 | 7,482 | ▲ 4.2 | 7,810 | |
| 資格取得者数（特例） | | 8 | ▲ 55.6 | 18 | 2,411 | ▲ 11.9 | 2,736 | |
| 資格喪失者数（一般） | | 562 | ▲ 2.9 | 579 | 6,672 | ▲ 2.4 | 6,835 | |
| 資格喪失者数（特例） | | 693 | 4.1 | 666 | 1,630 | ▲ 5.5 | 1,725 | |
| 事業主都合離職者数（一般） | | 26 | ▲ 7.1 | 28 | 506 | 46.7 | 345 | |

(2) 求職者給付等

基本手当

金額 単位～千円

| 項目 | 区分 | 令和2年 | | 令和1年 12月 | 令和2年度 | | 令和1年度 累計 | 備考 |
|--------|----|---------|------|-------------|-----------|------|-------------|----|
| | | 12月 | 前年比 | | 累計 | 同期比 | | |
| 資格決定件数 | | 172 | 14.7 | 150 | 2,226 | 8.0 | 2,062 | |
| 受給者実人員 | | 795 | 9.2 | 728 | 8,302 | 13.1 | 7,343 | |
| 支給金額 | | 112,140 | 47.7 | 75,948 | 1,144,357 | 34.7 | 849,775 | |

就職促進給付

金額 単位～千円

| 項目 | 区分 | 令和2年 | | 令和1年 12月 | 令和2年度 | | 令和1年度 累計 | 備考 |
|------|----|--------|------|-------------|---------|------|-------------|----|
| | | 12月 | 前年比 | | 累計 | 同期比 | | |
| 受給者数 | | 105 | 10.5 | 95 | 800 | 8.3 | 739 | |
| 支給金額 | | 33,997 | 5.2 | 32,305 | 304,793 | 15.8 | 263,094 | |

特例一時金

金額 単位～千円

| 項目 | 区分 | 令和2年 | | 令和1年 12月 | 令和2年度 | | 令和1年度 累計 | 備考 |
|--------|----|--------|--------|-------------|---------|--------|-------------|----|
| | | 12月 | 前年比 | | 累計 | 同期比 | | |
| 資格決定件数 | | 643 | 0.2 | 642 | 1,125 | ▲ 4.7 | 1,181 | |
| 受給者数 | | 410 | ▲ 13.1 | 472 | 879 | ▲ 12.4 | 1,003 | |
| 支給金額 | | 76,689 | ▲ 14.6 | 89,807 | 180,220 | ▲ 9.7 | 199,638 | |

職業紹介主要指標（全所）

| パートを含む常用 | | | | | | | | | | | | | | 苫小牧公共職業安定所 | | | | | | | | | |
|--------------|---------------|---------------|---------------|--------------|---------------|--------------|---------------|--------------|--------------|---------------|--------------|---------------|-------------|-------------|-------------|-------------|-------------|-------------|-------------|---------------|--|--|--|
| 項目 | 新規求職申込件数 | | 月間有効求職者数 | | 新規求人数 | | 月間有効求人数 | | 紹介件数 | | 就職件数 | | 新規求人倍率 | | 有効求人倍率〔原数値〕 | | | | | | | | |
| | 年度 | 前年比 | 前年比 | 前年比 | 前年比 | 前年比 | 前年比 | 前年比 | 前年比 | 前年比 | 前年比 | 前年比 | 前年比 | 前年比 | 前年比 | 前年比 | 前年比 | 前年比 | 前年比 | 前年比 | | | |
| 20年度 | 16,258 | 10.2 | 61,110 | 5.5 | 10,643 | ▲ 10.2 | 26,763 | ▲ 11.7 | 21,069 | 18.1 | 3,944 | ▲ 7.7 | 0.65 | ▲ 0.15 | 0.44 | ▲ 0.08 | 0.43 | ▲ 0.08 | 0.73 | ▲ 0.24 | | | |
| 21年度 | 17,390 | 7.0 | 70,797 | 15.9 | 9,685 | ▲ 9.0 | 22,692 | ▲ 15.2 | 22,571 | 7.1 | 3,928 | ▲ 0.4 | 0.56 | ▲ 0.09 | 0.32 | ▲ 0.12 | 0.35 | ▲ 0.08 | 0.42 | ▲ 0.31 | | | |
| 22年度 | 17,924 | 3.1 | 72,226 | 2.0 | 10,904 | 12.6 | 25,617 | 12.9 | 22,339 | ▲ 1.0 | 4,297 | 9.4 | 0.61 | 0.05 | 0.35 | 0.03 | 0.41 | 0.06 | 0.51 | 0.09 | | | |
| 23年度 | 16,786 | ▲ 6.0 | 66,966 | ▲ 7.3 | 12,345 | 13.2 | 30,101 | 17.5 | 20,916 | ▲ 6.4 | 4,368 | 1.7 | 0.74 | 0.13 | 0.45 | 0.10 | 0.46 | 0.05 | 0.62 | 0.11 | | | |
| 24年度 | 15,534 | ▲ 7.5 | 63,126 | ▲ 5.7 | 12,792 | 3.6 | 32,866 | 9.2 | 19,444 | ▲ 7.0 | 4,238 | ▲ 3.0 | 0.82 | 0.08 | 0.52 | 0.07 | 0.57 | 0.11 | 0.74 | 0.12 | | | |
| 25年度 | 14,243 | ▲ 8.3 | 57,707 | ▲ 8.6 | 14,940 | 16.8 | 39,005 | 18.7 | 16,767 | ▲ 13.8 | 4,268 | 0.7 | 1.05 | 0.23 | 0.68 | 0.16 | 0.74 | 0.17 | 0.87 | 0.13 | | | |
| 26年度 | 12,886 | ▲ 9.5 | 51,295 | ▲ 11.1 | 16,762 | 12.2 | 44,995 | 15.4 | 14,285 | ▲ 14.8 | 3,936 | ▲ 7.8 | 1.30 | 0.25 | 0.88 | 0.20 | 0.86 | 0.12 | 1.00 | 0.13 | | | |
| 27年度 | 11,652 | ▲ 9.6 | 46,310 | ▲ 9.7 | 17,177 | 2.5 | 47,436 | 5.4 | 12,387 | ▲ 13.3 | 3,737 | ▲ 5.1 | 1.47 | 0.17 | 1.02 | 0.14 | 0.96 | 0.10 | 1.11 | 0.11 | | | |
| 28年度 | 11,978 | 2.8 | 47,420 | 2.4 | 17,193 | 0.1 | 47,267 | ▲ 0.4 | 11,216 | ▲ 9.5 | 3,514 | ▲ 6.0 | 1.44 | ▲ 0.03 | 1.00 | ▲ 0.02 | 1.04 | 0.08 | 1.25 | 0.14 | | | |
| 29年度 | 11,757 | ▲ 1.8 | 45,999 | ▲ 3.0 | 18,495 | 7.6 | 51,533 | 9.0 | 9,783 | ▲ 12.8 | 3,358 | ▲ 4.4 | 1.57 | 0.13 | 1.12 | 0.12 | 1.11 | 0.07 | 1.38 | 0.13 | | | |
| 30年度 | 11,333 | ▲ 3.6 | 44,593 | ▲ 3.1 | 19,438 | 5.1 | 55,230 | 7.2 | 8,666 | ▲ 11.4 | 3,029 | ▲ 9.8 | 1.72 | 0.15 | 1.24 | 0.12 | 1.17 | 0.06 | 1.46 | 0.08 | | | |
| 4月 | 1,334 | 1.6 | 4,072 | ▲ 3.7 | 1,766 | 12.7 | 4,822 | 10.5 | 888 | ▲ 13.5 | 350 | ▲ 2.2 | 1.32 | 0.13 | 1.18 | 0.15 | 1.07 | 0.07 | 1.35 | 0.11 | | | |
| 5月 | 1,106 | 1.7 | 4,114 | ▲ 2.8 | 1,680 | 29.4 | 4,753 | 15.7 | 888 | ▲ 3.7 | 297 | ▲ 1.3 | 1.52 | 0.33 | 1.16 | 0.19 | 1.07 | 0.06 | 1.33 | 0.11 | | | |
| 6月 | 905 | ▲ 7.1 | 4,027 | ▲ 2.5 | 1,640 | 1.1 | 4,687 | 13.2 | 765 | ▲ 11.6 | 276 | ▲ 5.5 | 1.81 | 0.14 | 1.16 | 0.16 | 1.10 | 0.06 | 1.37 | 0.11 | | | |
| 7月 | 881 | ▲ 3.8 | 3,806 | ▲ 3.7 | 1,969 | 37.9 | 4,991 | 23.6 | 773 | ▲ 3.0 | 246 | ▲ 12.8 | 2.23 | 0.67 | 1.31 | 0.29 | 1.16 | 0.07 | 1.42 | 0.11 | | | |
| 8月 | 917 | ▲ 4.5 | 3,745 | ▲ 5.9 | 1,622 | 7.9 | 4,888 | 15.3 | 728 | ▲ 11.5 | 232 | ▲ 7.9 | 1.77 | 0.20 | 1.31 | 0.24 | 1.18 | 0.08 | 1.46 | 0.11 | | | |
| 9月 | 740 | ▲ 16.9 | 3,589 | ▲ 7.6 | 1,392 | ▲ 10.2 | 4,655 | 10.2 | 552 | ▲ 26.9 | 210 | ▲ 31.6 | 1.88 | 0.14 | 1.30 | 0.21 | 1.22 | 0.07 | 1.48 | 0.10 | | | |
| 10月 | 986 | 0.8 | 3,643 | ▲ 5.2 | 1,918 | 15.5 | 4,682 | 6.4 | 722 | ▲ 12.1 | 276 | ▲ 3.5 | 1.95 | 0.25 | 1.29 | 0.14 | 1.21 | 0.05 | 1.49 | 0.08 | | | |
| 11月 | 913 | 3.6 | 3,563 | ▲ 2.9 | 1,471 | ▲ 0.5 | 4,497 | 2.7 | 690 | ▲ 7.8 | 231 | ▲ 16.9 | 1.61 | ▲ 0.07 | 1.26 | 0.07 | 1.23 | 0.05 | 1.52 | 0.06 | | | |
| 12月 | 694 | ▲ 5.4 | 3,429 | 0.4 | 1,160 | ▲ 16.8 | 4,213 | ▲ 0.8 | 429 | ▲ 12.8 | 199 | ▲ 11.9 | 1.67 | ▲ 0.23 | 1.23 | ▲ 0.01 | 1.22 | 0.04 | 1.57 | 0.05 | | | |
| 1月 | 956 | ▲ 5.4 | 3,457 | 2.7 | 1,760 | 4.0 | 4,198 | ▲ 3.8 | 611 | ▲ 16.8 | 177 | ▲ 14.9 | 1.84 | 0.17 | 1.21 | ▲ 0.09 | 1.20 | 0.04 | 1.56 | 0.04 | | | |
| 2月 | 945 | ▲ 4.2 | 3,564 | 0.7 | 1,518 | 0.3 | 4,287 | ▲ 2.3 | 730 | ▲ 8.1 | 208 | ▲ 11.9 | 1.61 | 0.08 | 1.20 | ▲ 0.04 | 1.19 | 0.03 | 1.54 | 0.03 | | | |
| 3月 | 956 | ▲ 6.8 | 3,584 | ▲ 4.8 | 1,542 | ▲ 13.8 | 4,557 | ▲ 1.8 | 890 | ▲ 11.4 | 327 | ▲ 1.5 | 1.61 | ▲ 0.13 | 1.27 | 0.04 | 1.19 | 0.05 | 1.50 | 0.04 | | | |
| 31年度 | 9,855 | ▲ 13.0 | 40,516 | ▲ 9.1 | 18,174 | ▲ 6.5 | 52,385 | ▲ 5.2 | 7,387 | ▲ 14.8 | 2,730 | ▲ 9.9 | 1.84 | 0.12 | 1.29 | 0.05 | 1.19 | 0.02 | 1.41 | ▲ 0.05 | | | |
| 4月 | 1,219 | ▲ 8.6 | 3,796 | ▲ 6.8 | 1,925 | 9.0 | 4,832 | 0.2 | 748 | ▲ 15.8 | 277 | ▲ 20.9 | 1.58 | 0.26 | 1.27 | 0.09 | 1.12 | 0.05 | 1.38 | 0.03 | | | |
| 5月 | 909 | ▲ 17.8 | 3,733 | ▲ 9.3 | 1,528 | ▲ 9.0 | 4,649 | ▲ 2.2 | 653 | ▲ 26.5 | 284 | ▲ 4.4 | 1.68 | 0.16 | 1.25 | 0.09 | 1.13 | 0.06 | 1.35 | 0.02 | | | |
| 6月 | 865 | ▲ 4.4 | 3,639 | ▲ 9.6 | 1,471 | ▲ 10.3 | 4,567 | ▲ 2.6 | 627 | ▲ 18.0 | 237 | ▲ 14.1 | 1.70 | ▲ 0.11 | 1.26 | 0.10 | 1.16 | 0.06 | 1.37 | 0.00 | | | |
| 7月 | 812 | ▲ 7.8 | 3,434 | ▲ 9.8 | 1,826 | ▲ 7.3 | 4,623 | ▲ 7.4 | 642 | ▲ 16.9 | 237 | ▲ 3.7 | 2.25 | 0.02 | 1.35 | 0.04 | 1.21 | 0.05 | 1.41 | ▲ 0.01 | | | |
| 8月 | 797 | ▲ 13.1 | 3,382 | ▲ 9.7 | 1,475 | ▲ 9.1 | 4,512 | ▲ 7.7 | 580 | ▲ 20.3 | 205 | ▲ 11.6 | 1.85 | 0.08 | 1.33 | 0.02 | 1.22 | 0.04 | 1.44 | ▲ 0.02 | | | |
| 9月 | 782 | 5.7 | 3,328 | ▲ 7.3 | 1,480 | 6.3 | 4,609 | ▲ 1.0 | 640 | 15.9 | 230 | 9.5 | 1.89 | 0.01 | 1.38 | 0.08 | 1.26 | 0.04 | 1.45 | ▲ 0.03 | | | |
| 10月 | 834 | ▲ 15.4 | 3,287 | ▲ 9.8 | 1,757 | ▲ 8.4 | 4,526 | ▲ 3.3 | 688 | ▲ 4.7 | 249 | ▲ 9.8 | 2.11 | 0.16 | 1.38 | 0.09 | 1.27 | 0.06 | 1.45 | ▲ 0.04 | | | |
| 11月 | 724 | ▲ 20.7 | 3,185 | ▲ 10.6 | 1,294 | ▲ 12.0 | 4,262 | ▲ 5.2 | 580 | ▲ 15.9 | 212 | ▲ 8.2 | 1.79 | 0.18 | 1.34 | 0.08 | 1.28 | 0.05 | 1.48 | ▲ 0.04 | | | |
| 12月 | 635 | ▲ 8.5 | 3,012 | ▲ 12.2 | 1,344 | 15.9 | 4,167 | ▲ 1.1 | 434 | 1.2 | 189 | ▲ 5.0 | 2.12 | 0.45 | 1.38 | 0.15 | 1.28 | 0.06 | 1.53 | ▲ 0.04 | | | |
| 1月 | 892 | ▲ 6.7 | 3,115 | ▲ 9.9 | 1,415 | ▲ 19.6 | 3,932 | ▲ 6.3 | 517 | ▲ 15.4 | 156 | ▲ 11.9 | 1.59 | ▲ 0.25 | 1.26 | 0.05 | 1.18 | ▲ 0.02 | 1.44 | ▲ 0.12 | | | |
| 2月 | 839 | ▲ 11.2 | 3,217 | ▲ 9.7 | 1,237 | ▲ 18.5 | 3,787 | ▲ 11.7 | 594 | ▲ 18.6 | 185 | ▲ 11.1 | 1.47 | ▲ 0.14 | 1.18 | ▲ 0.02 | 1.16 | ▲ 0.03 | 1.38 | ▲ 0.16 | | | |
| 3月 | 547 | ▲ 11.4 | 3,388 | ▲ 5.5 | 1,422 | ▲ 7.8 | 3,919 | ▲ 14.0 | 684 | ▲ 23.1 | 269 | ▲ 17.7 | 1.68 | 0.07 | 1.16 | ▲ 0.11 | 1.09 | ▲ 0.10 | 1.30 | ▲ 0.20 | | | |
| 令和2年度 | 6,669 | ▲ 12.0 | 30,804 | 0.0 | 13,194 | ▲ 6.4 | 37,463 | ▲ 8.1 | 4,389 | ▲ 21.5 | 1,689 | ▲ 20.3 | 1.98 | | 1.22 | | | | | | | | |
| 4月 | 1,060 | ▲ 13.0 | 3,513 | ▲ 7.5 | 1,670 | ▲ 13.2 | 4,126 | ▲ 14.6 | 576 | ▲ 23.0 | 235 | ▲ 15.2 | 1.58 | 0.00 | 1.17 | ▲ 0.10 | 0.97 | ▲ 0.15 | 1.13 | ▲ 0.25 | | | |
| 5月 | 723 | ▲ 20.5 | 3,427 | ▲ 8.2 | 1,310 | ▲ 14.3 | 4,078 | ▲ 12.3 | 401 | ▲ 38.6 | 154 | ▲ 45.8 | 1.81 | 0.13 | 1.19 | ▲ 0.06 | 0.93 | ▲ 0.20 | 1.02 | ▲ 0.33 | | | |
| 6月 | 767 | ▲ 11.3 | 3,448 | ▲ 5.2 | 1,472 | 0.1 | 4,118 | ▲ 9.8 | 554 | ▲ 11.6 | 224 | ▲ 5.5 | 1.92 | 0.22 | 1.19 | ▲ 0.07 | 0.93 | ▲ 0.23 | 0.97 | ▲ 0.40 | | | |
| 7月 | 698 | ▲ 14.0 | 3,278 | ▲ 4.5 | 1,506 | ▲ 17.5 | 4,074 | ▲ 11.9 | 538 | ▲ 16.2 | 215 | ▲ 9.3 | 2.16 | ▲ 0.09 | 1.24 | ▲ 0.11 | 0.95 | ▲ 0.26 | 0.97 | ▲ 0.44 | | | |
| 8月 | 660 | ▲ 17.2 | 3,328 | ▲ 1.6 | 1,296 | ▲ 12.1 | 4,041 | ▲ 10.4 | 419 | ▲ 27.8 | 160 | ▲ 22.0 | 1.96 | 0.11 | 1.21 | ▲ 0.12 | 0.94 | ▲ 0.28 | 0.95 | ▲ 0.49 | | | |
| 9月 | 721 | ▲ 7.8 | 3,471 | 4.3 | 1,573 | 6.3 | 4,245 | ▲ 5.9 | 543 | ▲ 15.2 | 197 | ▲ 14.3 | 2.18 | 0.29 | 1.22 | ▲ 0.16 | 0.95 | ▲ 0.31 | 0.95 | ▲ 0.50 | | | |
| 10月 | 752 | ▲ 9.8 | 3,524 | 7.2 | 1,614 | ▲ 8.1 | 4,321 | ▲ 4.5 | 534 | ▲ 22.4 | 197 | ▲ 20.9 | 2.15 | 0.04 | 1.23 | ▲ 0.15 | 0.97 | ▲ 0.30 | 0.97 | ▲ 0.48 | | | |
| 11月 | 661 | ▲ 8.7 | 3,438 | 7.9 | 1,337 | 3.3 | 4,257 | ▲ 0.1 | 428 | ▲ 26.2 | 158 | ▲ 25.5 | 2.02 | 0.23 | 1.24 | ▲ 0.10 | 0.99 | ▲ 0.29 | 1.00 | ▲ 0.48 | | | |
| 12月 | 627 | ▲ 1.3 | 3,377 | 12.1 | 1,416 | 5.4 | 4,203 | 0.9 | 396 | ▲ 8.8 | 149 | ▲ 21.2 | 2.26 | 0.14 | 1.24 | ▲ 0.14 | 0.99 | ▲ 0.29 | 1.03 | | | | |

※前年比は%表記です。前年差はポイント表記です。