

主要業務指標

ハローワーク岩見沢

【発行: 岩見沢公共職業安定所 電話0126-22-3450】

令和6年8月30日発行
(令和6年7月内容分)

概要 (新規学卒を除きパートタイムを含む常用)
令和6年7月の有効求人倍率は、1.08倍で前年同月を0.04ポイント下回り、3ヶ月連続で前年同月を下回った。

求人

- 新規求人数は前年同月比17.8%(109人)増加し、3ヶ月ぶりに前年同月を上回った。
- 月間有効求人数は前年同月比1.0%(19人)減少し、2ヶ月連続で前年同月を下回った。
- 前年同月に比べ、求人増加の主な産業は、「卸売業・小売業」の65人(110.2%)増、「運輸業、郵便業」の21人(45.7%)増、「製造業」の15人(32.6%)増などとなっている。

求職

- 新規求職者数は前年同月比4.3%(12人)増加し、3ヶ月ぶりに前年同月を上回った。
- 月間有効求職者数は前年同月比2.3%(39人)増加し、4ヶ月連続で前年同月を上回った。
- 雇用保険資格喪失者数(一般)のうち、事業主都合離職者は前年同月比120.0%(6人)増加した。

有効求人倍率の推移(新規学卒を除きパートタイムを含む常用)

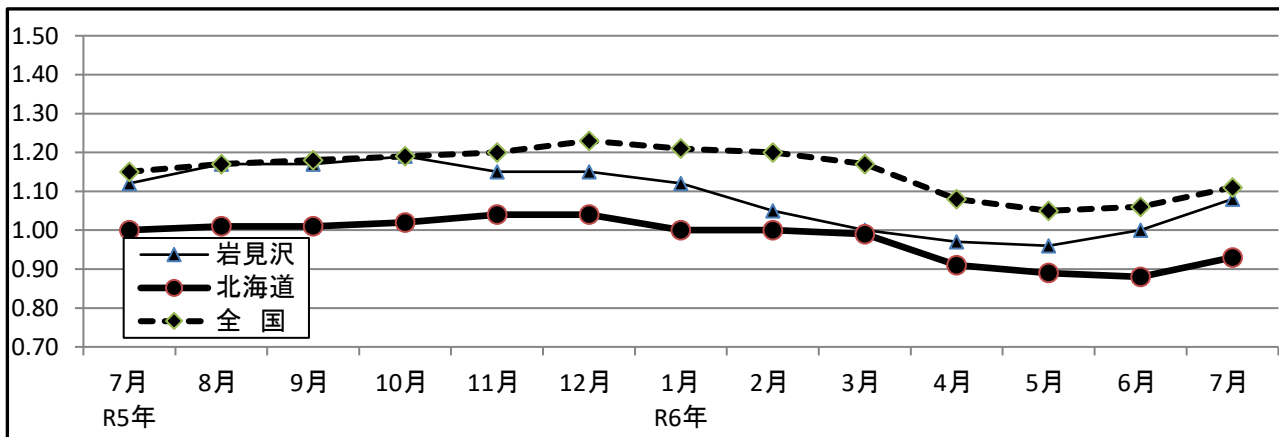

| 年月 | R5年 7月 | 8月 | 9月 | 10月 | 11月 | 12月 | R6年 1月 | 2月 | 3月 | 4月 | 5月 | 6月 | 7月 |
|-----|--------|------|------|------|------|------|--------|------|------|------|------|------|------|
| 岩見沢 | 1.12 | 1.17 | 1.17 | 1.19 | 1.15 | 1.15 | 1.12 | 1.05 | 1.00 | 0.97 | 0.96 | 1.00 | 1.08 |
| 北海道 | 1.00 | 1.01 | 1.01 | 1.02 | 1.04 | 1.04 | 1.00 | 1.00 | 0.99 | 0.91 | 0.89 | 0.88 | 0.93 |
| 全国 | 1.15 | 1.17 | 1.18 | 1.19 | 1.20 | 1.23 | 1.21 | 1.20 | 1.17 | 1.08 | 1.05 | 1.06 | 1.11 |

* 新規学卒を除き、常用的パートを含む原数値

* 有効求人倍率は、有効求人数÷有効求職者数で、求職者1人あたりの求人数を表す。

1 職業紹介状況（新規学卒を除きパートを含む常用）

| | 6年7月 | 5年7月 | 前年同月比 (%) | 6年度累計 | 5年度累計 | 年度対比 (%) |
|--------------|-------|-------|-----------|---------|---------|----------|
| ① 新規求職者数 | 289 | 277 | 4.3 | 1,478 | 1,477 | 0.1 |
| うち雇用保険受給者 | 84 | 80 | 5.0 | 435 | 395 | 10.1 |
| ② 月間有効求職者数 | 1,704 | 1,665 | 2.3 | ※ 1,847 | ※ 1,794 | 3.0 |
| うち雇用保険受給者 | 610 | 606 | 0.7 | ※ 605 | ※ 615 | ▲1.6 |
| ③ 就職件数 | 104 | 73 | 42.5 | 447 | 405 | 10.4 |
| うち雇用保険受給者 | 33 | 16 | 106.3 | 113 | 96 | 17.7 |
| うち管外就職 | 14 | 20 | ▲30.0 | 80 | 90 | ▲11.1 |
| うち道外就職 | 5 | 2 | 150.0 | 17 | 18 | ▲5.6 |
| ④ 新規求人数 | 720 | 611 | 17.8 | 2,655 | 2,573 | 3.2 |
| ⑤ 月間有効求人数 | 1,848 | 1,867 | ▲1.0 | ※ 1,852 | ※ 1,833 | 1.0 |
| ⑥ 充足数 | 109 | 69 | 58.0 | 414 | 347 | 19.3 |
| 倍率 | | | | | | |
| 新規求人倍率 (④÷①) | 2.49倍 | 2.21倍 | 0.28P | 1.80倍 | 1.74倍 | 0.06P |
| 有効求人倍率 (⑤÷②) | 1.08倍 | 1.12倍 | ▲0.04P | 1.00倍 | 1.02倍 | ▲0.02P |

(注) ※は月平均の数値、Pはポイントを表す。

(注) 新規求職者数、月間有効求職者数、就職件数、充足数はハローワーク利用登録者及びオンライン登録者の合計。

2 産業別新規求人状況（新規学卒を除きパートを含む常用）

| | 6年7月 | 5年7月 | 前年同月比 (%) | 6年度累計 | 5年度累計 | 年度対比 (%) |
|--------------------------|------|------|-----------|-------|-------|----------|
| AB 農林漁業 (01~04) | 14 | 17 | ▲17.6 | 34 | 38 | ▲10.5 |
| C 鉱業 (05) | 1 | 0 | - | 6 | 4 | 50.0 |
| D 建設業 (06~08) | 112 | 117 | ▲4.3 | 469 | 434 | 8.1 |
| E 製造業 (09~32) | 61 | 46 | 32.6 | 255 | 294 | ▲13.3 |
| 09 食料品製造業 | 36 | 17 | 111.8 | 133 | 135 | ▲1.5 |
| 12 木材・木製品製造業 | 1 | 3 | ▲66.7 | 6 | 8 | ▲25.0 |
| F 電気・ガス・熱供給・水道業 (33~36) | 0 | 0 | - | 1 | 2 | (▲50.0) |
| G 情報通信業 (37~41) | 3 | 5 | ▲40.0 | 4 | 6 | ▲33.3 |
| H 運輸業、郵便業 (42~49) | 67 | 46 | (45.7) | 232 | 203 | (14.3) |
| I 卸売業・小売業 (50~61) | 124 | 59 | (110.2) | 374 | 254 | (47.2) |
| 50~55 卸売業 | 16 | 17 | (▲5.9) | 72 | 63 | (14.3) |
| 56~61 小売業 | 108 | 42 | (157.1) | 302 | 191 | (58.1) |
| J 金融業・保険業 (62~67) | 4 | 8 | ▲50.0 | 19 | 31 | ▲38.7 |
| K 不動産業、物品賃貸業 (68~70) | 0 | 2 | ▲100.0 | 6 | 10 | ▲40.0 |
| L 学術研究、専門・技術サービス (71~74) | 10 | 9 | 11.1 | 49 | 34 | 44.1 |
| M 宿泊業、飲食サービス業 (75~77) | 36 | 45 | ▲20.0 | 118 | 134 | ▲11.9 |
| 75 宿泊業 | 1 | 14 | ▲92.9 | 13 | 38 | ▲65.8 |
| 76 飲食店 | 35 | 24 | 45.8 | 98 | 88 | 11.4 |
| N 生活関連サービス業、娯楽業 (78~80) | 13 | 6 | 116.7 | 54 | 71 | ▲23.9 |
| O 教育、学習支援 (81・82) | 1 | 3 | ▲66.7 | 21 | 16 | 31.3 |
| P 医療、福祉 (83~85) | 177 | 161 | (9.9) | 688 | 698 | (▲1.4) |
| Q 複合サービス業 (86・87) | 3 | 4 | ▲25.0 | 28 | 32 | ▲12.5 |
| R サービス業 (88~96) | 76 | 62 | (22.6) | 228 | 238 | (▲4.2) |
| 92 その他の事業サービス | 57 | 53 | (7.5) | 173 | 192 | (▲9.9) |
| ST 公務・その他 (97~99) | 18 | 21 | ▲14.3 | 69 | 74 | ▲6.8 |
| 合計 | 720 | 611 | 17.8 | 2,655 | 2,573 | 3.2 |

(注) 令和6年4月以降については令和5年7月改定の「日本標準産業分類」に基づく区分、令和6年3月以前については平成25年10月改定の「日本標準産業分類」に基づく区分。

前年同月比については、産業分類改定による影響のある産業について () で示している。

3 年齢別新規求職者の状況（新規学卒を除きパートを含む常用）

| | 6年7月 | 5年7月 | 前年同 月比% | 6年度 構成比 | 5年度 構成比 | 6年 度 累 計 | 5年 度 累 計 | 年度対比 (%) | 6年度 構成比 | 5年度 構成比 |
|--------|------|------|------------|------------|------------|-------------------|-------------------|-------------|------------|------------|
| 合 計 | 289 | 277 | 4.3 | | | 1,478 | 1,477 | 0.1 | | |
| 19歳以下 | 5 | 9 | ▲44.4 | 1.7% | 3.2% | 22 | 27 | ▲18.5 | 1.5% | 1.8% |
| 20～24歳 | 19 | 15 | 26.7 | 6.6% | 5.4% | 75 | 76 | ▲1.3 | 5.1% | 5.1% |
| 25～29歳 | 19 | 31 | ▲38.7 | 6.6% | 11.2% | 99 | 110 | ▲10.0 | 6.7% | 7.4% |
| 30～34歳 | 23 | 21 | 9.5 | 8.0% | 7.6% | 96 | 108 | ▲11.1 | 6.5% | 7.3% |
| 35～39歳 | 21 | 21 | 0.0 | 7.3% | 7.6% | 102 | 107 | ▲4.7 | 6.9% | 7.2% |
| 40～44歳 | 22 | 21 | 4.8 | 7.6% | 7.6% | 121 | 105 | 15.2 | 8.2% | 7.1% |
| 45～49歳 | 34 | 19 | 78.9 | 11.8% | 6.9% | 147 | 133 | 10.5 | 9.9% | 9.0% |
| 50～54歳 | 36 | 36 | 0.0 | 12.5% | 13.0% | 147 | 139 | 5.8 | 9.9% | 9.4% |
| 55～59歳 | 32 | 36 | ▲11.1 | 11.1% | 13.0% | 136 | 153 | ▲11.1 | 9.2% | 10.4% |
| 60～64歳 | 29 | 24 | 20.8 | 10.0% | 8.7% | 185 | 179 | 3.4 | 12.5% | 12.1% |
| 65歳以上 | 49 | 44 | 11.4 | 17.0% | 15.9% | 348 | 340 | 2.4 | 23.5% | 23.0% |
| 44歳以下 | 109 | 118 | ▲7.6 | 37.7% | 42.6% | 515 | 533 | ▲3.4 | 34.8% | 36.1% |
| 45歳以上 | 180 | 159 | 13.2 | 62.3% | 57.4% | 963 | 944 | 2.0 | 65.2% | 63.9% |
| 55歳以上 | 110 | 104 | 5.8 | 38.1% | 37.5% | 669 | 672 | ▲0.4 | 45.3% | 45.5% |

4 態様別新規求職者の状況（新規学卒を除きパートを含む常用）

| | 年齢階層別 | 6年7月 | 5年7月 | 前年同 月比% | 6年度 累計 | 5年度 累計 | 年度対比 (%) | 6年度 構成比 | 5年度 構成比 |
|-------|-------|------|------|------------|-----------|-----------|-------------|------------|------------|
| 計 | 計 | 289 | 277 | 4.3 | 1,478 | 1,477 | 0.1 | | |
| | 45歳未満 | 109 | 118 | ▲7.6 | 515 | 533 | ▲3.4 | | |
| | 45歳以上 | 180 | 159 | 13.2 | 963 | 944 | 2.0 | | |
| | 55歳以上 | 110 | 104 | 5.8 | 669 | 672 | ▲0.4 | | |
| 在職者 | 計 | 71 | 71 | 0.0 | 297 | 318 | ▲6.6 | 20.1% | 21.5% |
| | 45歳未満 | 31 | 37 | ▲16.2 | 129 | 151 | ▲14.6 | 25.0% | 28.3% |
| | 45歳以上 | 40 | 34 | 17.6 | 168 | 167 | 0.6 | 17.4% | 17.7% |
| | 55歳以上 | 19 | 21 | ▲9.5 | 84 | 101 | ▲16.8 | 12.6% | 15.0% |
| 事業主都合 | 計 | 42 | 33 | 27.3 | 332 | 267 | 24.3 | 22.5% | 18.1% |
| | 45歳未満 | 9 | 11 | ▲18.2 | 50 | 52 | ▲3.8 | 9.7% | 9.8% |
| | 45歳以上 | 33 | 22 | 50.0 | 282 | 215 | 31.2 | 29.3% | 22.8% |
| | 55歳以上 | 26 | 17 | 52.9 | 226 | 179 | 26.3 | 33.8% | 26.6% |
| 自己都合 | 計 | 131 | 124 | 5.6 | 612 | 635 | ▲3.6 | 41.4% | 43.0% |
| | 45歳未満 | 51 | 48 | 6.3 | 238 | 234 | 1.7 | 46.2% | 43.9% |
| | 45歳以上 | 80 | 76 | 5.3 | 374 | 401 | ▲6.7 | 38.8% | 42.5% |
| | 55歳以上 | 49 | 52 | ▲5.8 | 257 | 282 | ▲8.9 | 38.4% | 42.0% |
| 無業者 | 計 | 38 | 43 | ▲11.6 | 187 | 198 | ▲5.6 | 12.7% | 13.4% |
| | 45歳未満 | 18 | 21 | ▲14.3 | 92 | 92 | 0.0 | 17.9% | 17.3% |
| | 45歳以上 | 20 | 22 | ▲9.1 | 95 | 106 | ▲10.4 | 9.9% | 11.2% |
| | 55歳以上 | 11 | 10 | 10.0 | 62 | 60 | 3.3 | 9.3% | 8.9% |
| その他 | 計 | 7 | 6 | 16.7 | 50 | 59 | ▲15.3 | 3.4% | 4.0% |
| | 45歳未満 | 0 | 1 | ▲100.0 | 6 | 4 | 50.0 | 1.2% | 0.8% |
| | 45歳以上 | 7 | 5 | 40.0 | 44 | 55 | ▲20.0 | 4.6% | 5.8% |
| | 55歳以上 | 5 | 4 | 25.0 | 40 | 50 | ▲20.0 | 6.0% | 7.4% |

* 無業者：1年以上職業に就いていない者

* その他：定年退職者、自営業者等

5 有効求人・求職職種別状況（新規学卒を除きパートを含む常用）

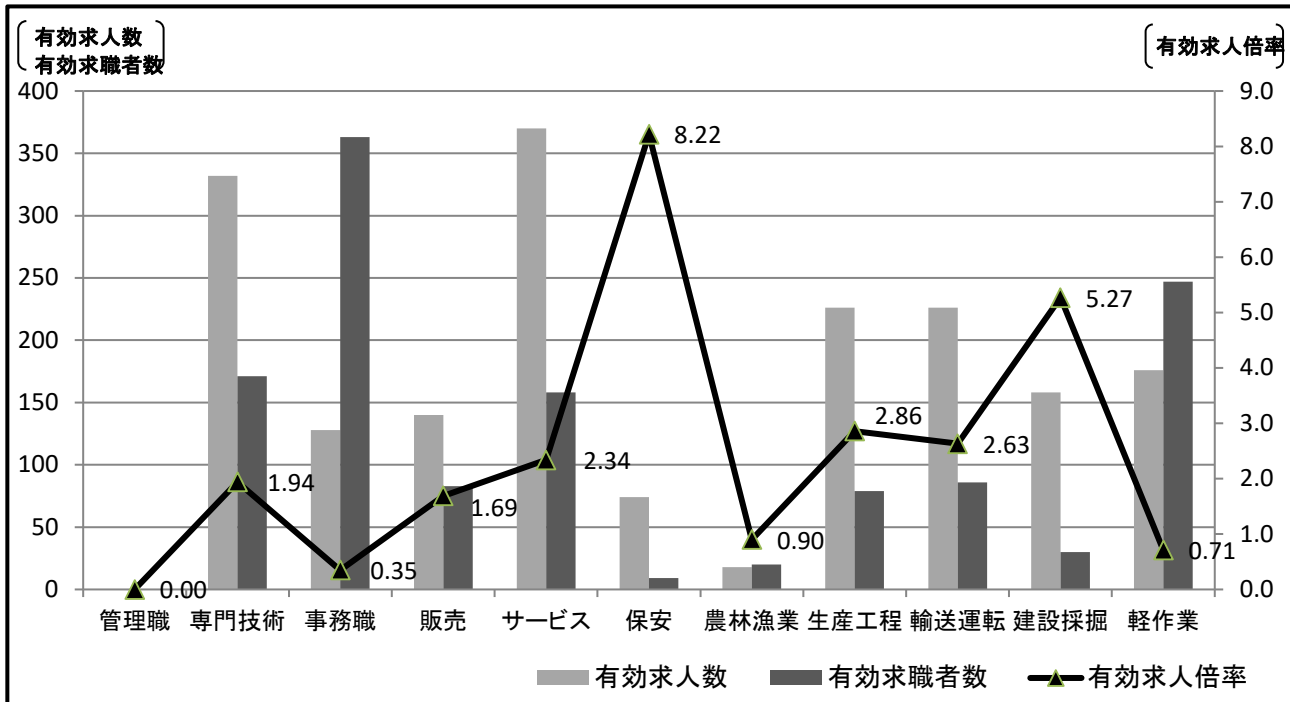

| 職業計 | 管理職 | 専門技術 | 事務職 | 販売 | サービス | 保安 | 農林漁業 | 生産工程 | 輸送運転 | 建設採掘 | 軽作業 |
|--------|-------|------|------|------|------|------|------|------|------|------|------|
| 有効求人人数 | 1,848 | 332 | 128 | 140 | 370 | 74 | 18 | 226 | 226 | 158 | 176 |
| 有効求職者数 | 1,704 | 171 | 363 | 83 | 158 | 9 | 20 | 79 | 86 | 30 | 247 |
| 有効求人倍率 | 1.08 | 1.94 | 0.35 | 1.69 | 2.34 | 8.22 | 0.90 | 2.86 | 2.63 | 5.27 | 0.71 |

6 雇用形態別求人状況（新規学卒を除きパートを含む常用）

| | | 有効求人人数 | 新規求人人数 | 充足数 | 充足率(%、P) |
|----------------|----------------|-------------|--------------|----------|------------|
| 常用(パート含む)計 | | 1,848 (▲19) | 720 (109) | 109 (40) | 15.1 (3.8) |
| ①正社員求人 | | 1,079 (83) | 455 (129) | 51 (29) | 11.2 (4.5) |
| ②パート求人 | | 527 (▲117) | 179 (▲34) | 36 (0) | 20.1 (3.2) |
| ③契約社員等正社員以外の求人 | | 240 (13) | 86 (14) | 21 (10) | 24.4 (9.1) |
| ④派遣求人 | | 2 (2) | 0 (0) | 1 (1) | - (-) |
| 構成比 | ①正社員求人 | 58.4 (5.0) | 63.2 (9.8) | | |
| | ②パート求人 | 28.5 (▲6.0) | 24.9 (▲10.0) | | |
| | ③契約社員等正社員以外の求人 | 13.0 (0.8) | 11.9 (0.2) | | |
| | ④派遣求人 | 0.1 (0.1) | 0.0 (0.0) | | |

(注)1()内は前年同月比。

2.③契約社員等正社員以外の求人とは、契約社員、準社員、嘱託等のパートを除く正社員・正職員でないものを計上。

7 正社員の有効求人倍率の推移

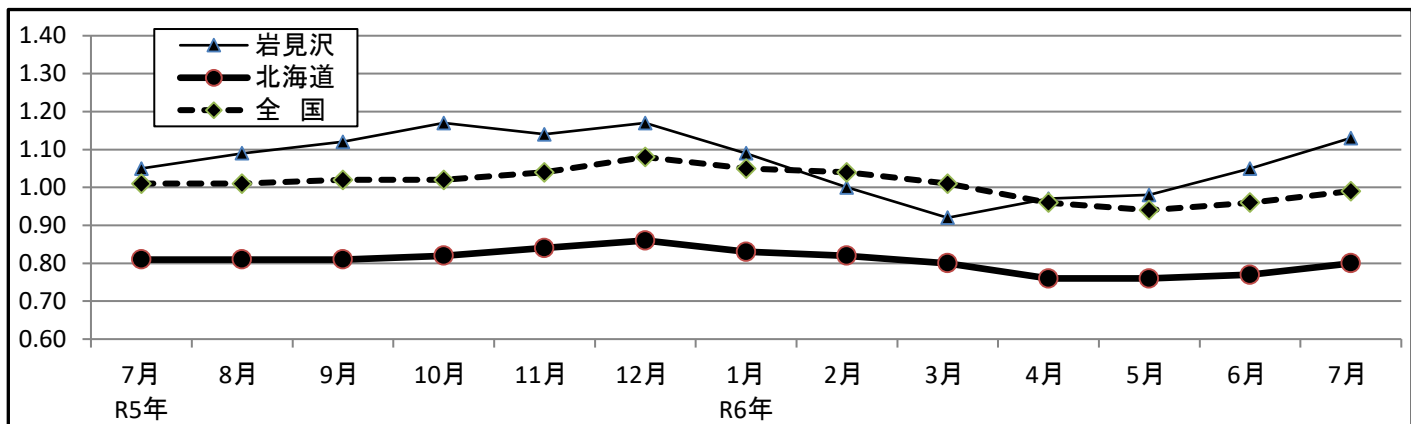

| 年月 | R5年 | | | | | | R6年 | | | | | | |
|-----|------|------|------|------|------|------|------|------|------|------|------|------|------|
| | 7月 | 8月 | 9月 | 10月 | 11月 | 12月 | 1月 | 2月 | 3月 | 4月 | 5月 | 6月 | 7月 |
| 岩見沢 | 1.05 | 1.09 | 1.12 | 1.17 | 1.14 | 1.17 | 1.09 | 1.00 | 0.92 | 0.97 | 0.98 | 1.05 | 1.13 |
| 北海道 | 0.81 | 0.81 | 0.81 | 0.82 | 0.84 | 0.86 | 0.83 | 0.82 | 0.80 | 0.76 | 0.76 | 0.77 | 0.80 |
| 全国 | 1.01 | 1.01 | 1.02 | 1.02 | 1.04 | 1.08 | 1.05 | 1.04 | 1.01 | 0.96 | 0.94 | 0.96 | 0.99 |

(注)正社員有効求人倍率＝正社員有効求人人数/常用フルタイム有効求職者数。なお、常用フルタイム有効求職者にはフルタイムの派遣労働者や契約社員を希望する者も含まれるため、厳密な意味での正社員有効求人倍率より低い値となる。

8 職業紹介状況の推移（新規学卒を除きパートを含む常用）

| 年度 月 | 新規求職者数 | | 新規求人数 | | 新規求人数倍率 | | 月間有効求職者数 | | 月間有効求人数 | | 就職件数 | | 有効求人倍率 | | | | | |
|---------|--------|-----------|-------|-----------|---------|--------|----------|-----------|---------|-----------|-------|-----------|--------|--------------|------|--------------|------|--------------|
| | (人) | 対前年増減比(%) | (人) | 対前年増減比(%) | (倍) | (ポイント) | (人) | 対前年増減比(%) | (人) | 対前年増減比(%) | (人) | 対前年増減比(%) | 岩見沢 | 対前年増減比(ポイント) | 全道 | 対前年増減比(ポイント) | 全国 | 対前年増減比(ポイント) |
| 28年 | 5,250 | ▲6.4 | 8,616 | 17.1 | 1.64 | 0.33 | *1,893 | ▲6.5 | *1,967 | 17.6 | 1,783 | ▲14.2 | 1.04 | 0.21 | 1.04 | 0.08 | 1.25 | 0.14 |
| 29年 | 4,854 | ▲7.5 | 8,887 | 3.1 | 1.83 | 0.19 | *1,756 | ▲7.2 | *2,101 | 6.8 | 1,691 | ▲5.2 | 1.20 | 0.16 | 1.11 | 0.07 | 1.39 | 0.14 |
| 30年 | 4,486 | ▲7.6 | 8,400 | ▲5.5 | 1.87 | 0.04 | *1,649 | ▲6.1 | *1,983 | ▲5.6 | 1,459 | ▲13.7 | 1.20 | 0.00 | 1.17 | 0.06 | 1.47 | 0.08 |
| 31年 | 4,445 | ▲0.9 | 8,479 | 0.9 | 1.91 | 0.04 | *1,630 | ▲1.2 | *2,015 | 1.6 | 1,528 | 4.7 | 1.24 | 0.04 | 1.20 | 0.03 | 1.42 | ▲0.05 |
| 32年 | 4,016 | ▲9.7 | 7,837 | ▲7.6 | 1.95 | 0.04 | *1,645 | 0.9 | *1,842 | ▲8.6 | 1,162 | ▲24.0 | 1.12 | ▲0.12 | 0.96 | ▲0.24 | 1.01 | ▲0.41 |
| 33年 | 4,201 | 4.6 | 8,623 | 10.0 | 2.05 | 0.10 | *1,700 | 3.3 | *2,025 | 9.9 | 1,238 | 6.5 | 1.19 | 0.07 | 0.98 | 0.02 | 1.05 | 0.04 |
| 4年 | 4,151 | ▲1.2 | 8,821 | 2.3 | 2.13 | 0.08 | *1,664 | ▲2.1 | *2,124 | 4.9 | 1,230 | ▲0.6 | 1.28 | 0.09 | 1.09 | 0.11 | 1.19 | 0.14 |
| 4 | 534 | ▲6.5 | 769 | ▲3.1 | 1.44 | 0.05 | 1,907 | ▲0.9 | 2,180 | 7.2 | 142 | 6.8 | 1.14 | 0.08 | 1.00 | 0.09 | 1.06 | 0.11 |
| 5 | 341 | 16.8 | 730 | 8.8 | 2.14 | ▲0.16 | 1,830 | ▲1.8 | 2,155 | 4.9 | 105 | ▲6.3 | 1.18 | 0.08 | 1.00 | 0.07 | 1.06 | 0.12 |
| 6 | 331 | 1.8 | 834 | 21.2 | 2.52 | 0.40 | 1,782 | 0.8 | 2,222 | 10.6 | 110 | 5.8 | 1.25 | 0.11 | 1.04 | 0.08 | 1.09 | 0.12 |
| 7 | 334 | 10.2 | 711 | ▲7.4 | 2.13 | ▲0.40 | 1,664 | 1.8 | 2,159 | 7.6 | 99 | 12.5 | 1.30 | 0.07 | 1.10 | 0.11 | 1.15 | 0.13 |
| 8 | 288 | ▲4.6 | 750 | 8.5 | 2.60 | 0.31 | 1,633 | ▲1.6 | 2,189 | 8.0 | 87 | 1.2 | 1.34 | 0.12 | 1.12 | 0.15 | 1.18 | 0.15 |
| 9 | 290 | 6.2 | 838 | 28.7 | 2.89 | 0.51 | 1,615 | ▲1.1 | 2,224 | 9.8 | 97 | 5.4 | 1.38 | 0.14 | 1.16 | 0.18 | 1.20 | 0.15 |
| 10 | 306 | ▲8.7 | 789 | 1.0 | 2.58 | 0.25 | 1,579 | ▲4.8 | 2,304 | 12.7 | 100 | 9.9 | 1.46 | 0.23 | 1.16 | 0.16 | 1.23 | 0.17 |
| 11 | 306 | ▲10.5 | 771 | 13.5 | 2.52 | 0.53 | 1,569 | ▲6.4 | 2,271 | 12.8 | 87 | ▲11.2 | 1.45 | 0.25 | 1.19 | 0.17 | 1.27 | 0.17 |
| 12 | 249 | ▲7.8 | 604 | 4.9 | 2.43 | 0.30 | 1,507 | ▲6.5 | 2,051 | 4.7 | 65 | ▲30.1 | 1.36 | 0.15 | 1.17 | 0.15 | 1.31 | 0.17 |
| 1 | 311 | ▲7.7 | 650 | ▲6.1 | 2.09 | 0.04 | 1,513 | ▲3.3 | 1,952 | 3.6 | 67 | ▲6.9 | 1.29 | 0.08 | 1.11 | 0.11 | 1.29 | 0.15 |
| 2 | 338 | ▲0.3 | 635 | ▲16.4 | 1.88 | ▲0.36 | 1,575 | ▲1.3 | 1,844 | ▲7.7 | 85 | ▲10.5 | 1.17 | ▲0.08 | 1.08 | 0.06 | 1.27 | 0.13 |
| 3 | 523 | 2.1 | 740 | ▲15.1 | 1.41 | ▲0.29 | 1,794 | ▲0.8 | 1,940 | ▲13.3 | 186 | 6.9 | 1.08 | ▲0.16 | 1.05 | 0.02 | 1.22 | 0.09 |
| 5年 | 3,970 | ▲4.4 | 7,601 | ▲13.8 | 1.91 | ▲0.22 | *1,674 | 0.6 | *1,819 | ▲14.4 | 1,089 | ▲11.5 | 1.09 | ▲0.19 | 1.00 | ▲0.09 | 1.17 | ▲0.02 |
| 4 | 478 | ▲10.5 | 635 | ▲17.4 | 1.33 | ▲0.11 | 1,837 | ▲3.7 | 1,783 | ▲18.2 | 125 | ▲12.0 | 0.97 | ▲0.17 | 0.97 | ▲0.03 | 1.13 | 0.07 |
| 5 | 384 | 12.6 | 647 | ▲11.4 | 1.68 | ▲0.46 | 1,854 | 1.3 | 1,803 | ▲16.3 | 94 | ▲10.5 | 0.97 | ▲0.21 | 0.95 | ▲0.05 | 1.10 | 0.04 |
| 6 | 338 | 2.1 | 680 | ▲18.5 | 2.01 | ▲0.51 | 1,821 | 2.2 | 1,877 | ▲15.5 | 113 | 2.7 | 1.03 | ▲0.22 | 0.97 | ▲0.07 | 1.12 | 0.03 |
| 7 | 277 | ▲17.1 | 611 | ▲14.1 | 2.21 | 0.08 | 1,665 | 0.1 | 1,867 | ▲13.5 | 73 | ▲26.3 | 1.12 | ▲0.18 | 1.00 | ▲0.10 | 1.15 | 0.00 |
| 8 | 257 | ▲10.8 | 673 | ▲10.3 | 2.62 | 0.02 | 1,619 | ▲0.9 | 1,896 | ▲13.4 | 79 | ▲9.2 | 1.17 | ▲0.17 | 1.01 | ▲0.11 | 1.17 | ▲0.01 |
| 9 | 283 | ▲2.4 | 638 | ▲23.9 | 2.25 | ▲0.64 | 1,579 | ▲2.2 | 1,850 | ▲16.8 | 71 | ▲26.8 | 1.17 | ▲0.21 | 1.01 | ▲0.15 | 1.18 | ▲0.02 |
| 10 | 293 | ▲4.2 | 626 | ▲20.7 | 2.14 | ▲0.44 | 1,599 | 1.3 | 1,901 | ▲17.5 | 65 | ▲35.0 | 1.19 | ▲0.27 | 1.02 | ▲0.14 | 1.19 | ▲0.04 |
| 11 | 299 | ▲2.3 | 670 | ▲13.1 | 2.24 | ▲0.28 | 1,610 | 2.6 | 1,849 | ▲18.6 | 79 | ▲9.2 | 1.15 | ▲0.30 | 1.04 | ▲0.15 | 1.20 | ▲0.07 |
| 12 | 232 | ▲6.8 | 522 | ▲13.6 | 2.25 | ▲0.18 | 1,517 | 0.7 | 1,742 | ▲15.1 | 76 | 16.9 | 1.15 | ▲0.21 | 1.04 | ▲0.13 | 1.23 | ▲0.08 |
| 1 | 346 | 11.3 | 635 | ▲2.3 | 1.84 | ▲0.25 | 1,570 | 3.8 | 1,753 | ▲10.2 | 58 | ▲13.4 | 1.12 | ▲0.17 | 1.00 | ▲0.11 | 1.21 | ▲0.08 |
| 2 | 337 | ▲0.3 | 627 | ▲1.3 | 1.86 | ▲0.02 | 1,626 | 3.2 | 1,710 | ▲7.3 | 88 | 3.5 | 1.05 | ▲0.12 | 1.00 | ▲0.08 | 1.20 | ▲0.07 |
| 3 | 446 | ▲14.7 | 637 | ▲13.9 | 1.43 | 0.02 | 1,790 | ▲0.2 | 1,793 | ▲7.6 | 168 | ▲9.7 | 1.00 | ▲0.08 | 0.99 | ▲0.06 | 1.17 | ▲0.05 |
| 6年 | 1,478 | | 2,655 | | 1.80 | | *1,847 | | *1,852 | | 447 | | 1.00 | | 0.90 | | 1.08 | |
| 4 | 567 | 18.6 | 739 | 16.4 | 1.30 | ▲0.03 | 1,931 | 5.1 | 1,867 | 4.7 | 139 | 11.2 | 0.97 | 0.00 | 0.91 | ▲0.06 | 1.08 | ▲0.05 |
| 5 | 338 | ▲12.0 | 636 | ▲1.7 | 1.88 | 0.20 | 1,908 | 2.9 | 1,840 | 2.1 | 106 | 12.8 | 0.96 | ▲0.01 | 0.89 | ▲0.06 | 1.05 | ▲0.05 |
| 6 | 284 | ▲16.0 | 560 | ▲17.6 | 1.97 | ▲0.04 | 1,845 | 1.3 | 1,851 | ▲1.4 | 98 | ▲13.3 | 1.00 | ▲0.03 | 0.88 | ▲0.09 | 1.06 | ▲0.06 |
| 7 | 289 | 4.3 | 720 | 17.8 | 2.49 | 0.28 | 1,704 | 2.3 | 1,848 | ▲1.0 | 104 | 42.5 | 1.08 | ▲0.04 | 0.93 | ▲0.07 | 1.11 | ▲0.04 |
| 8 | | | | | | | | | | | | | | | | | | |
| 9 | | | | | | | | | | | | | | | | | | |
| 10 | | | | | | | | | | | | | | | | | | |
| 11 | | | | | | | | | | | | | | | | | | |
| 12 | | | | | | | | | | | | | | | | | | |
| 1 | | | | | | | | | | | | | | | | | | |
| 2 | | | | | | | | | | | | | | | | | | |
| 3 | | | | | | | | | | | | | | | | | | |

※ 有効求人倍率は原数値で、*印の数値は年度の平均値

9 障害者の職業紹介状況

| | 6年7月 | | | | 5年7月 | | | | 前年同月比 (%) | | | |
|----------|------------------|------------------|-----------------------|-----------------------|------------------|------------------|-----------------------|-----------------------|------------------|------------------|-----------------------|-----------------------|
| | 身 障 害 者 | 体 障 害 者 | 知 的 障 害 者 | 精 神 障 害 者 | 身 障 害 者 | 体 障 害 者 | 知 的 障 害 者 | 精 神 障 害 者 | 身 障 害 者 | 体 障 害 者 | 知 的 障 害 者 | 精 神 障 害 者 |
| 新規求職申込件数 | 19 | 10 | 3 | 6 | 22 | 5 | 1 | 14 | ▲13.6 | 100.0 | 200.0 | ▲57.1 |
| 紹介件数 | 20 | 3 | 3 | 14 | 7 | 3 | 1 | 2 | 185.7 | 0.0 | 200.0 | 600.0 |
| 就職件数 | 14 | 5 | 3 | 6 | 8 | 2 | 3 | 3 | 75.0 | 150.0 | 0.0 | 100.0 |
| 月末現在登録者数 | 1,622 | 621 | 447 | 496 | 1,538 | 591 | 435 | 459 | 5.5 | 5.1 | 2.8 | 8.1 |
| 有効中の者 | 439 | 150 | 85 | 189 | 397 | 132 | 75 | 176 | 10.6 | 13.6 | 13.3 | 7.4 |
| 就業中の者 | 880 | 315 | 292 | 239 | 849 | 311 | 291 | 217 | 3.7 | 1.3 | 0.3 | 10.1 |
| 保留中の者 | 303 | 156 | 70 | 68 | 292 | 148 | 69 | 66 | 3.8 | 5.4 | 1.4 | 3.0 |

| | 6年度累計 | | | | 5年度累計 | | | | 年度対比 (%) | | | |
|----------|------------------|------------------|-----------------------|-----------------------|------------------|------------------|-----------------------|-----------------------|------------------|------------------|-----------------------|-----------------------|
| | 身 障 害 者 | 体 障 害 者 | 知 的 障 害 者 | 精 神 障 害 者 | 身 障 害 者 | 体 障 害 者 | 知 的 障 害 者 | 精 神 障 害 者 | 身 障 害 者 | 体 障 害 者 | 知 的 障 害 者 | 精 神 障 害 者 |
| 新規求職申込件数 | 93 | 27 | 25 | 41 | 83 | 26 | 13 | 37 | 12.0 | 3.8 | 92.3 | 10.8 |
| 紹介件数 | 110 | 25 | 16 | 69 | 57 | 12 | 12 | 29 | 93.0 | 108.3 | 33.3 | 137.9 |
| 就職件数 | 58 | 11 | 10 | 33 | 39 | 13 | 14 | 11 | 48.7 | ▲15.4 | ▲28.6 | 200.0 |
| 月末現在登録者数 | ※ 1,605 | ※ 613 | ※ 445 | ※ 490 | ※ 1,527 | ※ 589 | ※ 433 | ※ 452 | 5.1 | 4.1 | 2.8 | 8.4 |
| 有効中の者 | ※ 444 | ※ 151 | ※ 88 | ※ 191 | ※ 385 | ※ 128 | ※ 78 | ※ 168 | 15.3 | 18.0 | 12.8 | 13.7 |
| 就業中の者 | ※ 869 | ※ 313 | ※ 290 | ※ 232 | ※ 849 | ※ 314 | ※ 286 | ※ 218 | 2.4 | ▲0.3 | 1.4 | 6.4 |
| 保留中の者 | ※ 293 | ※ 149 | ※ 68 | ※ 67 | ※ 293 | ※ 148 | ※ 70 | ※ 66 | 0.0 | 0.7 | ▲2.9 | 1.5 |

(注) ※は、月平均の数値

10 新規高等学校卒業者の求職・求人・就職の状況(令和7年3月卒/令和6年7月末現在)

| 卒業年次 | 令和7年3月卒 | | | 令和6年3月卒 | | | 対前年同月比 (%) | | |
|---------------|---------|------|------|---------|------|------|------------|------|--------|
| | 計 | 男 | 女 | 計 | 男 | 女 | 計 | 男 | 女 |
| 卒業 者 数 | 895 | 437 | 458 | 967 | 428 | 539 | ▲ 7.4 | 2.1 | ▲ 15.0 |
| 求 職 者 数 | 144 | 84 | 60 | 138 | 69 | 69 | 4.3 | 21.7 | ▲ 13.0 |
| 求 人 数 | 352 | / | | 322 | / | | 9.3 | / | |
| 求 人 倍 率 | 2.44 | | | 2.33 | | | 0.11P | | |
| 就 職 内 定 者 数 | 0 | 0 | 0 | 0 | 0 | 0 | - | - | - |
| 管 内 | 0 | 0 | 0 | 0 | 0 | 0 | - | - | - |
| 道 内 | 0 | 0 | 0 | 0 | 0 | 0 | - | - | - |
| 道 外 | 0 | 0 | 0 | 0 | 0 | 0 | - | - | - |
| 就 職 内 定 率 (%) | 0.0% | 0.0% | 0.0% | 0.0% | 0.0% | 0.0% | - | - | - |

(注1) Pはポイント。

(注2) 就職内定者数は、就業地別により区分。

1 1 雇用保険取扱状況

適用関係

| | | 6年7月 | 5年7月 | 前年同月比 (%) | 6年度累計 | 5年度累計 | 年度対比 (%) |
|---------|---------|--------|--------|-----------|----------|----------|----------|
| 適用事業所数 | | 2,065 | 2,070 | ▲ 0.2 | 2,064 | 2,068 | ▲ 0.2 |
| 被保険者数合計 | | 24,533 | 24,605 | ▲ 0.3 | ※ 24,231 | ※ 24,317 | ▲ 0.4 |
| 一般 | 被保険者数 | 20,654 | 20,836 | ▲ 0.9 | ※ 20,657 | ※ 20,841 | ▲ 0.9 |
| | 資格取得者数 | 310 | 242 | 28.1 | 1,609 | 1,494 | 7.7 |
| | 資格喪失者数 | 277 | 234 | 18.4 | 1,551 | 1,300 | 19.3 |
| | うち事業主都合 | 11 | 5 | 120.0 | 80 | 55 | 45.5 |
| 高年齢 | 被保険者数 | 2,981 | 2,816 | 5.9 | ※ 2,888 | ※ 2,753 | 4.9 |
| | 資格取得者数 | 82 | 77 | 6.5 | 226 | 190 | 18.9 |
| | 資格喪失者数 | 31 | 31 | 0.0 | 310 | 335 | ▲ 7.5 |
| 短期特例 | 被保険者数 | 898 | 953 | ▲ 5.8 | ※ 686 | ※ 723 | ▲ 5.1 |
| | 資格取得者数 | 85 | 105 | ▲ 19.0 | 891 | 934 | ▲ 4.6 |
| | 資格喪失者数 | 4 | 6 | ▲ 33.3 | 71 | 72 | ▲ 1.4 |

給付関係

| | | 6年7月 | 5年7月 | 前年同月比 (%) | 6年度累計 | 5年度累計 | 年度対比 (%) |
|------------|----------|--------|--------|-----------|---------|---------|----------|
| 一般 | 受給資格決定件数 | 90 | 90 | 0.0 | 496 | 451 | 10.0 |
| | 受給者実人員 | 451 | 449 | 0.4 | ※ 403 | ※ 409 | ▲ 1.5 |
| | 支給金額(千円) | 59,873 | 49,477 | 21.0 | 198,348 | 190,521 | 4.1 |
| 高年齢 | 受給資格決定件数 | 28 | 27 | 3.7 | 217 | 247 | ▲ 12.1 |
| | 受給者数 | 38 | 31 | 22.6 | 221 | 250 | ▲ 11.6 |
| | 支給金額(千円) | 8,592 | 7,169 | 19.8 | 49,464 | 56,969 | ▲ 13.2 |
| 短期特例 | 受給資格決定件数 | 0 | 1 | ▲ 100.0 | 91 | 84 | 8.3 |
| | 受給者数 | 12 | 7 | 71.4 | 190 | 207 | ▲ 8.2 |
| | 支給金額(千円) | 2,344 | 1,310 | 78.8 | 41,316 | 44,020 | ▲ 6.1 |
| 受給者合計 | | 501 | 487 | 2.9 | - | - | - |
| 支給金額合計(千円) | | 70,808 | 57,957 | 22.2 | 289,128 | 291,511 | ▲ 0.8 |

(注)※は月平均