

【職業別】求人・求職バランスシート(パート含む常用)

ハローワーク滝川
パート含む常用

[令和6年9月内容]

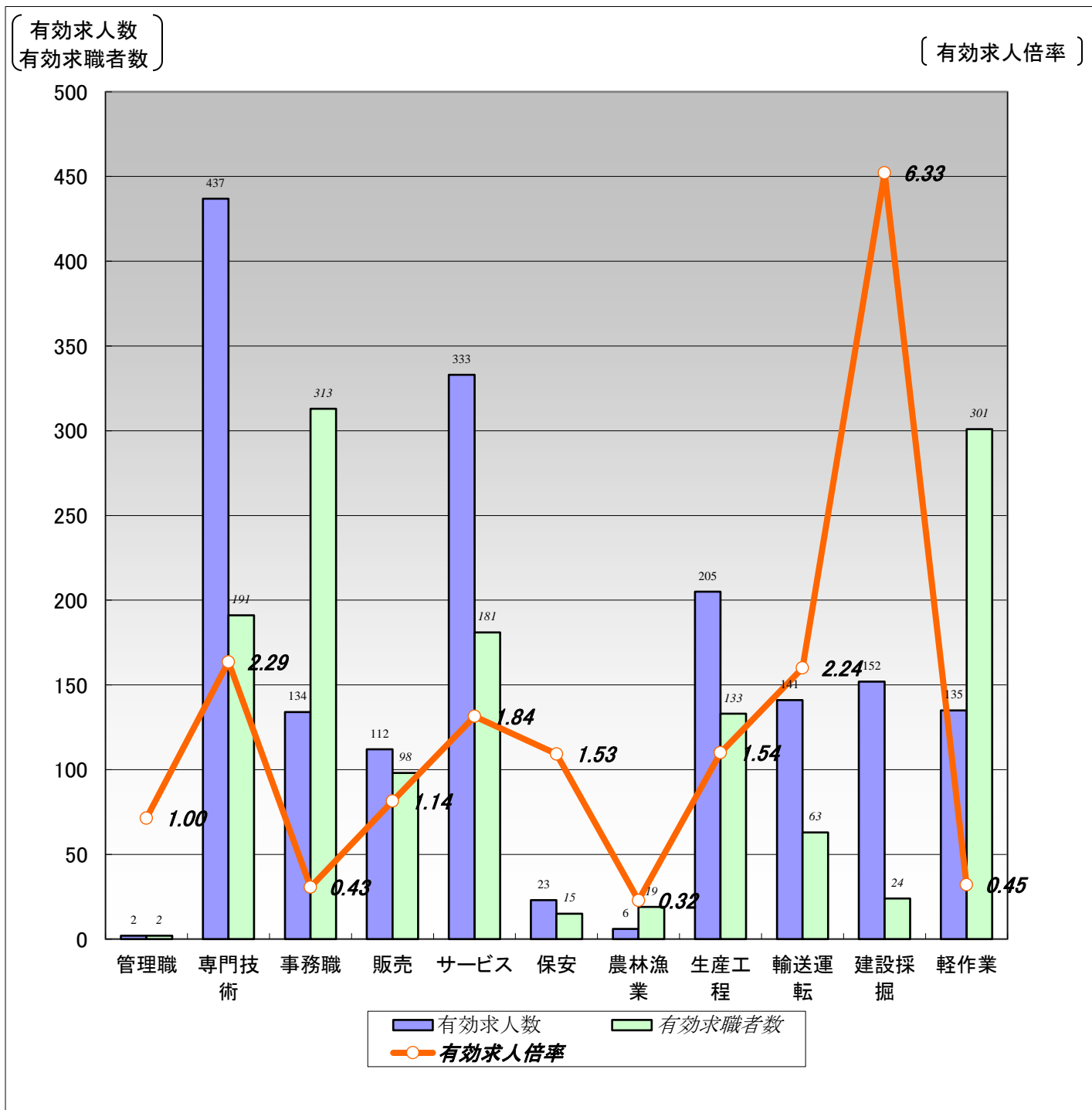

	職業計	管理職	専門技術	事務職	販売	サービス	保安	農林漁業	生産工程	輸送運転	建設採掘	軽作業
有効求人人数	1,680	2	437	134	112	333	23	6	205	141	152	135
有効求職者数	1,824	2	191	313	98	181	15	19	133	63	24	301
有効求人倍率	0.92	1.00	2.29	0.43	1.14	1.84	1.53	0.32	1.54	2.24	6.33	0.45

(注)1.新規学校卒業者を除くパート含む常用雇用状況を表示。

2.有効求人倍率は、有効求人人数÷有効求職者数で、求職者1人あたりの求人数を表す。

また、分母である有効求職者数が0の場合は、求人倍率が計算できないため、求人数÷1として表示。

3.ハローワークインターネットサービスの機能拡充に伴い、令和3年9月以降の数値には、ハローワークに来所せず、オンライン上で求職登録した求職者数が含まれている。

4.有効求職者数については、分類不能等のものが存在するため、職業計と必ずしも一致しない。

【職業別】求人・求職・賃金状況(パート含む常用)

ハローワーク滝川

(単位:人、倍、円)

[令和6年9月内容]

	月間有効 求人倍率	月間有効 求人数	月間有効 求職者数	一般		パート	
				新規求人賃金	新規求職希望賃金	新規求人賃金	新規求職希望賃金
職業計	0.92	1,680	1,824	198,346	198,681	1,092	1,716
管理的職業	1.00	2	2	300,000	0	0	0
専門的・技術的職業	2.29	437	191	214,116	234,091	1,221	1,355
開発・製造技術者	0.60	6	10	191,375	250,000	0	0
建築・土木・測量技術者	45.33	136	3	232,433	0	0	0
情報処理・通信技術者	0.06	1	16	0	0	0	0
医師、薬剤師等	2.50	10	4	300,000	600,000	0	2,000
看護師、保健師等	1.97	114	58	200,140	227,500	1,425	1,205
医療技術者、栄養士等	2.76	47	17	204,331	190,000	1,217	0
保育士、福祉相談員等	1.95	107	55	204,576	215,714	1,164	1,010
事務的職業	0.43	134	313	181,309	182,400	1,098	1,035
一般事務員	0.36	99	276	178,984	182,727	1,108	1,038
会計・経理事務員	1.47	22	15	185,425	180,000	0	1,010
営業・販売事務員	0.44	4	9	196,400	0	1,100	0
販売の職業	1.14	112	98	177,335	193,750	990	1,033
販売店員、訪問販売員	0.95	78	82	174,542	187,500	986	1,033
保険外交員、サービス外交員	5.00	5	0	200,000	0	0	0
営業員	1.81	29	16	190,267	200,000	1,010	0
サービスの職業	1.84	333	181	186,057	189,286	1,055	4,938
ホームヘルパー、ケアワーカー	2.24	139	62	188,439	216,000	1,034	998
看護助手、歯科助手等	5.08	61	12	176,071	195,000	1,100	1,010
調理人、調理見習	0.84	46	55	192,223	170,000	1,029	998
給仕、接客サービス員	2.00	38	19	191,400	0	1,071	60,000
マンション、駐車場等管理人	0.21	3	14	0	160,000	0	1,100
保安の職業	1.53	23	15	200,000	175,000	1,021	0
警備員	1.53	23	15	200,000	175,000	1,021	0
農林漁業の職業	0.32	6	19	205,288	200,000	0	960
生産工程の職業	1.54	205	133	190,672	192,000	1,047	1,010
生産機械制御・監視員	1.00	5	5	180,536	0	0	0
金属加工、溶接・溶断工	1.60	40	25	182,143	203,333	1,010	0
その他の製造加工作業員	1.34	94	70	187,630	175,000	1,023	1,010
機械組立工	0.63	5	8	263,800	185,000	0	0
整備工・修理工	3.31	43	13	199,800	250,000	1,105	1,010
製品検査工	2.17	13	6	165,100	0	1,040	0
塗装、CADオペレーター	0.83	5	6	200,000	0	0	0
輸送、機械運転の職業	2.24	141	63	208,553	199,167	1,298	960
自動車運転手	1.63	70	43	190,395	197,000	1,160	960
ボイラー・建設機械運転工	3.83	69	18	220,355	210,000	1,435	0
建設・採掘の職業	6.33	152	24	207,042	226,667	0	0
型枠大工、とび工	5.50	22	4	231,200	300,000	0	0
大工・左官	33.00	33	1	199,786	0	0	0
電気工事、電気配線工	4.75	19	4	195,700	0	0	0
建設・土木作業員	5.13	77	15	215,420	212,000	0	0
運搬・清掃・包装の職業	0.45	135	301	186,978	210,000	1,037	1,004
運搬、配達、倉庫作業員	0.69	18	26	192,610	210,000	1,100	0
清掃作業員	0.94	78	83	186,158	0	1,015	1,003
包装作業員	2.50	10	4	0	0	0	0
選別作業員、軽作業員	0.15	29	188	184,317	210,000	1,065	1,005

注) 1.新規学校卒業者を除くパート含む常用雇用状況を表示。

2.職業分類については、「日本標準職業分類」を使用している。

3.分母である有効求職者数が0の場合は、求人倍率が計算できないため、求人数÷1として表示。

4.新規求人賃金は令和6年9月に滝川のハローワークに申し込まれた新規求人の下限賃金の平均額を表示。

5.新規求職希望賃金は令和6年9月に滝川のハローワークに申し込まれた新規求職の希望賃金の平均額を表示。

6.ハローワークインターネットサービスの機能拡充に伴い、令和3年9月以降の数値には、ハローワークに来所せず、オンライン上で求職登録した求職者数が含まれている。

【職業別】求人・求職バランスシート(パート除く常用)

ハローワーク滝川
パート除く常用

[令和6年9月内容]

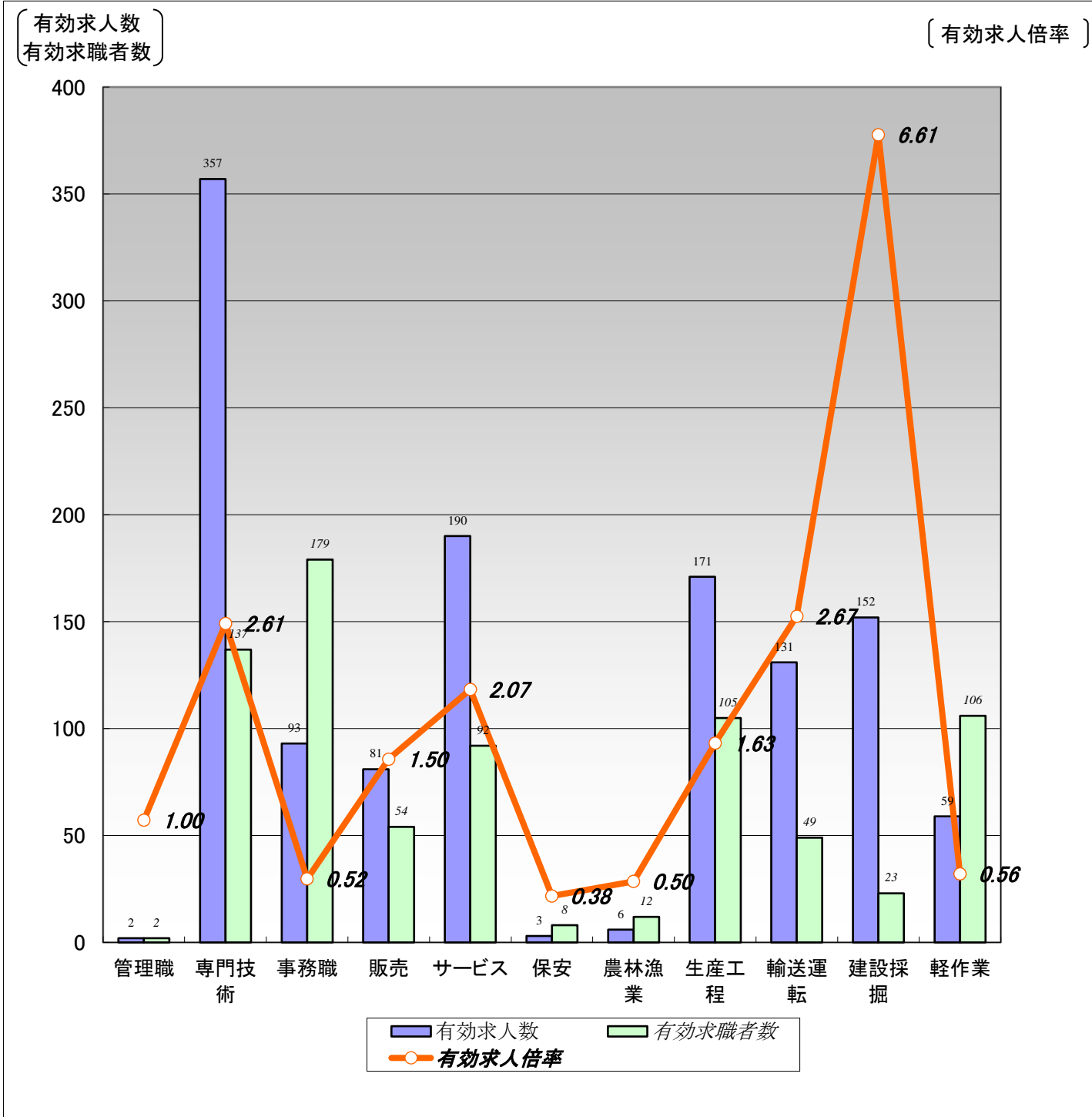

	職業計	管理職	専門技術	事務職	販売	サービス	保安	農林漁業	生産工程	輸送運転	建設採掘	軽作業
有効求人数	1,245	2	357	93	81	190	3	6	171	131	152	59
有効求職者数	1,011	2	137	179	54	92	8	12	105	49	23	106
有効求人倍率	1.23	1.00	2.61	0.52	1.50	2.07	0.38	0.50	1.63	2.67	6.61	0.56

(注)1.パート、新規学校卒業者を除く常用雇用状況を表示。

2.有効求人倍率は、有効求人数÷有効求職者数で、求職者1人あたりの求人数を表す。

また、分母である有効求職者数が0の場合は、求人倍率が計算できないため、求人数÷1として表示。

3.ハローワークインターネットサービスの機能拡充に伴い、令和3年9月以降の数値には、ハローワークに来所せず、オンライン上で求職登録した求職者数が含まれている。

4.有効求職者数については、分類不能等のものが存在するため、職業計と必ずしも一致しない。

【職業別】求人・求職・賃金状況(パート除く常用)

ハローワーク滝川

(単位:人、倍、円)

[令和6年9月内容]

	新規求人数	月間 有効求人数	新規求職 申込件数	月間 有効求職者数	有効求人倍率	新規求人賃金	新規求職 希望賃金
職業計	489	1,245	175	1,011	1.23	198,346	198,681
管理的職業	1	2	0	2	1.00	300,000	0
専門的・技術的職業	119	357	29	137	2.61	214,116	234,091
開発・製造技術者	4	6	1	6	1.00	191,375	250,000
建築・土木・測量技術者	54	136	0	3	45.33	232,433	0
情報処理・通信技術者	0	1	2	14	0.07	0	0
医師、薬剤師等	1	8	1	2	4.00	300,000	600,000
看護師、保健師等	11	83	11	40	2.08	200,140	227,500
医療技術者、栄養士等	16	39	3	10	3.90	204,331	190,000
保育士、福祉相談員等	29	70	7	39	1.79	204,576	215,714
事務的職業	33	93	28	179	0.52	181,309	182,400
一般事務員	22	63	25	157	0.40	178,984	182,727
会計・経理事務員	5	20	1	9	2.22	185,425	180,000
営業・販売事務員	2	3	0	6	0.50	196,400	0
販売の職業	38	81	8	54	1.50	177,335	193,750
販売店員、訪問販売員	33	50	4	39	1.28	174,542	187,500
保険外交員、サービス外交員	1	3	0	0	3.00	200,000	0
営業員	4	28	4	15	1.87	190,267	200,000
サービスの職業	68	190	18	92	2.07	186,057	189,286
ホームヘルパー、ケアワーカー	30	95	7	38	2.50	188,439	216,000
看護助手、歯科助手等	11	40	2	7	5.71	176,071	195,000
調理人、調理見習	3	15	6	24	0.63	192,223	170,000
給仕、接客サービス員	7	10	0	7	1.43	191,400	0
マンション、駐車場等管理人	0	2	1	7	0.29	0	160,000
保安の職業	3	3	2	8	0.38	200,000	175,000
警備員	3	3	2	8	0.38	200,000	175,000
農林漁業の職業	2	6	2	12	0.50	205,288	200,000
生産工程の職業	70	171	18	105	1.63	190,672	192,000
生産機械制御・監視員	4	5	0	5	1.00	180,536	0
金属加工、溶接・溶断工	19	39	4	20	1.95	182,143	203,333
その他の製造加工作業員	29	67	9	52	1.29	187,630	175,000
機械組立工	2	5	2	8	0.63	263,800	185,000
整備工・修理工	13	40	2	10	4.00	199,800	250,000
製品検査工	1	10	0	5	2.00	165,100	0
塗装、CADオペレーター	2	5	1	5	1.00	200,000	0
輸送・機械運転の職業	52	131	13	49	2.67	208,553	199,167
自動車運転手	23	64	10	33	1.94	190,395	197,000
ボイラー・建設機械運転工	29	65	3	15	4.33	220,355	210,000
建設・採掘の職業	78	152	7	23	6.61	207,042	226,667
型枠大工、とび工	15	22	1	4	5.50	231,200	300,000
大工・左官	14	33	0	1	33.00	199,786	0
電気工事、電気配線工	15	19	0	4	4.75	195,700	0
建設・土木作業員	34	77	6	14	5.50	215,420	212,000
運搬・清掃・包装の職業	25	59	8	106	0.56	186,978	210,000
運搬、配達、倉庫作業員	6	10	3	18	0.56	192,610	210,000
清掃作業員	9	29	0	15	1.93	186,158	0
包装作業員	0	0	0	0	0.00	0	0
選別作業員、軽作業員	10	20	5	73	0.27	184,317	210,000

注) 1.パート、新規学校卒業者を除く常用雇用状況を表示。

2.職業分類については、「日本標準職業分類」を使用している。

3.分母である有効求職者数が0の場合は、求人倍率が計算できないため、求人数÷1として表示。

4.新規求人賃金は令和6年9月に滝川のハローワークに申し込まれた新規求人の下限賃金の平均額を表示。

5.新規求職希望賃金は令和6年9月に滝川のハローワークに申し込まれた新規求職の希望賃金の平均額を表示。

6.ハローワークインターネットサービスの機能拡充に伴い、令和3年9月以降の数値には、ハローワークに来所せず、オンライン上で求職登録した求職者数が含まれている。

【職業別】求人・求職バランスシート(常用パート)

ハローワーク滝川
常用パート

[令和6年9月内容]

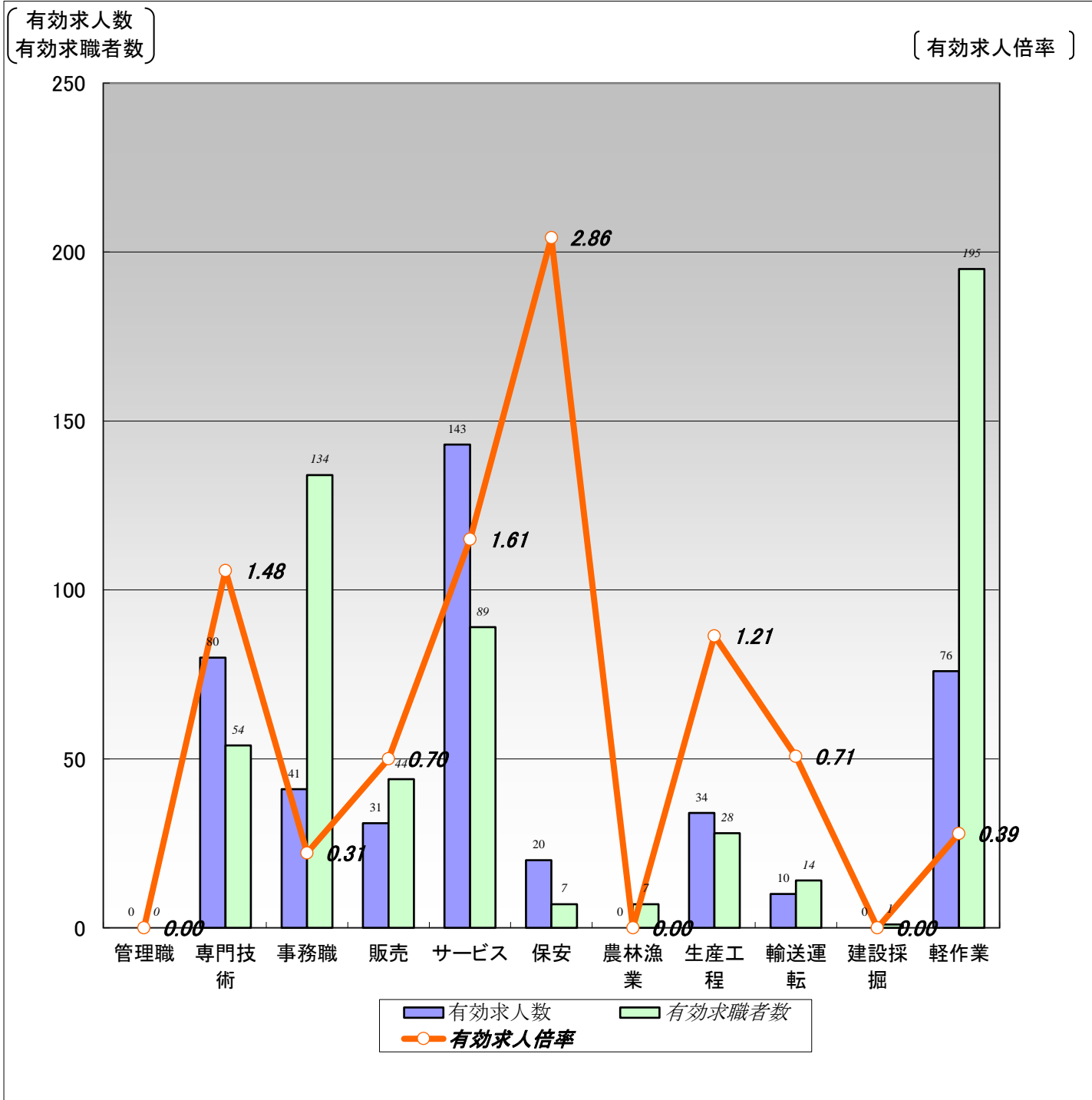

	職業計	管理職	専門技術	事務職	販売	サービス	保安	農林漁業	生産工程	輸送運転	建設採掘	軽作業
有効求人数	435	0	80	41	31	143	20	0	34	10	0	76
有効求職者数	813	0	54	134	44	89	7	7	28	14	1	195
有効求人倍率	0.54	0.00	1.48	0.31	0.70	1.61	2.86	0.00	1.21	0.71	0.00	0.39

(注)1.新規学校卒業者を除く常用的パート雇用状況を表示。

2.有効求人倍率は、有効求人数÷有効求職者数で、求職者1人あたりの求人数を表す。

また、分母である有効求職者数が0の場合は、求人倍率が計算できないため、求人数÷1として表示。

3.ハローワークインターネットサービスの機能拡充に伴い、令和3年9月以降の数値には、ハローワークに来所せず、オンライン上で求職登録した求職者数が含まれている。

4.有効求職者数については、分類不能等のものが存在するため、職業計と必ずしも一致しない。

【職業別】求人・求職・賃金状況(常用パート)

ハローワーク滝川

(単位:人、倍、円)

[令和6年9月内容]

	新規求人人数	月間 有効求人人数	新規求職 申込件数	月間 有効求職者数	有効求人倍率	新規求人賃金	新規求職 希望賃金
職業計	155	435	96	813	0.54	1,092	1,716
管理的職業	0	0	0	0	0.00	0	0
専門的・技術的職業	26	80	4	54	1.48	1,221	1,355
開発・製造技術者	0	0	0	4	0.00	0	0
建築・土木・測量技術者	0	0	0	0	0.00	0	0
情報処理・通信技術者	0	0	0	2	0.00	0	0
医師、薬剤師等	0	2	1	2	1.00	0	2,000
看護師、保健師等	4	31	2	18	1.72	1,425	1,205
医療技術者、栄養士等	3	8	0	7	1.14	1,217	0
保育士、福祉相談員等	18	37	1	16	2.31	1,164	1,010
事務的職業	25	41	15	134	0.31	1,098	1,035
一般事務員	22	36	14	119	0.30	1,108	1,038
会計・経理事務員	0	2	1	6	0.33	0	1,010
営業・販売事務員	1	1	0	3	0.33	1,100	0
販売の職業	8	31	4	44	0.70	990	1,033
販売店員、訪問販売員	7	28	4	43	0.65	986	1,033
保険外交員、サービス外交員	0	2	0	0	2.00	0	0
営業員	1	1	0	1	1.00	1,010	0
サービスの職業	46	143	15	89	1.61	1,055	4,938
ホームヘルパー、ケアワーカー	13	44	4	24	1.83	1,034	998
看護助手、歯科助手等	6	21	3	5	4.20	1,100	1,010
調理人、調理見習	7	31	5	31	1.00	1,029	998
給仕、接客サービス員	14	28	1	12	2.33	1,071	60,000
マンション、駐車場等管理人	0	1	1	7	0.14	0	1,100
保安の職業	6	20	0	7	2.86	1,021	0
警備員	6	20	0	7	2.86	1,021	0
農林漁業の職業	0	0	1	7	0.00	0	960
生産工程の職業	13	34	3	28	1.21	1,047	1,010
生産機械制御・監視員	0	0	0	0	0.00	0	0
金属加工、溶接・溶断工	1	1	0	5	0.20	1,010	0
その他の製造加工作業員	8	27	2	18	1.50	1,023	1,010
機械組立工	0	0	0	0	0.00	0	0
整備工・修理工	3	3	1	3	1.00	1,105	1,010
製品検査工	1	3	0	1	3.00	1,040	0
塗装、CADオペレーター	0	0	0	1	0.00	0	0
輸送、機械運転の職業	4	10	2	14	0.71	1,298	960
自動車運転手	2	6	2	10	0.60	1,160	960
ボイラー・建設機械運転工	2	4	0	3	1.33	1,435	0
建設・採掘の職業	0	0	0	1	0.00	0	0
型枠大工、とび工	0	0	0	0	0.00	0	0
大工・左官	0	0	0	0	0.00	0	0
電気工事、電気配線工	0	0	0	0	0.00	0	0
建設・土木作業員	0	0	0	1	0.00	0	0
運搬・清掃・包装の職業	27	76	25	195	0.39	1,037	1,004
運搬、配達、倉庫作業員	5	8	0	8	1.00	1,100	0
清掃作業員	15	49	10	68	0.72	1,015	1,003
包装作業員	0	10	0	4	2.50	0	0
選別作業員、軽作業員	7	9	15	115	0.08	1,065	1,005

注) 1.新規学校卒業者を除く常用的パート雇用状況を表示。

2.職業分類については、「日本標準職業分類」を使用している。

3.分母である有効求職者数が0の場合は、求人倍率が計算できないため、求人数÷1として表示。

4.新規求人賃金は令和6年9月に滝川のハローワークに申し込まれた新規求人の下限賃金の平均額を表示。

5.新規求職希望賃金は令和6年9月に滝川のハローワークに申し込まれた新規求職の希望賃金の平均額を表示。

6.ハローワークインターネットサービスの機能拡充に伴い、令和3年9月以降の数値には、ハローワークに来所せず、オンライン上で求職登録した求職者数が含まれている。