

【職業別】求人・求職バランスシート(パート除く常用)

ハローワーク千歳
パート除く常用

[令和6年4月内容]

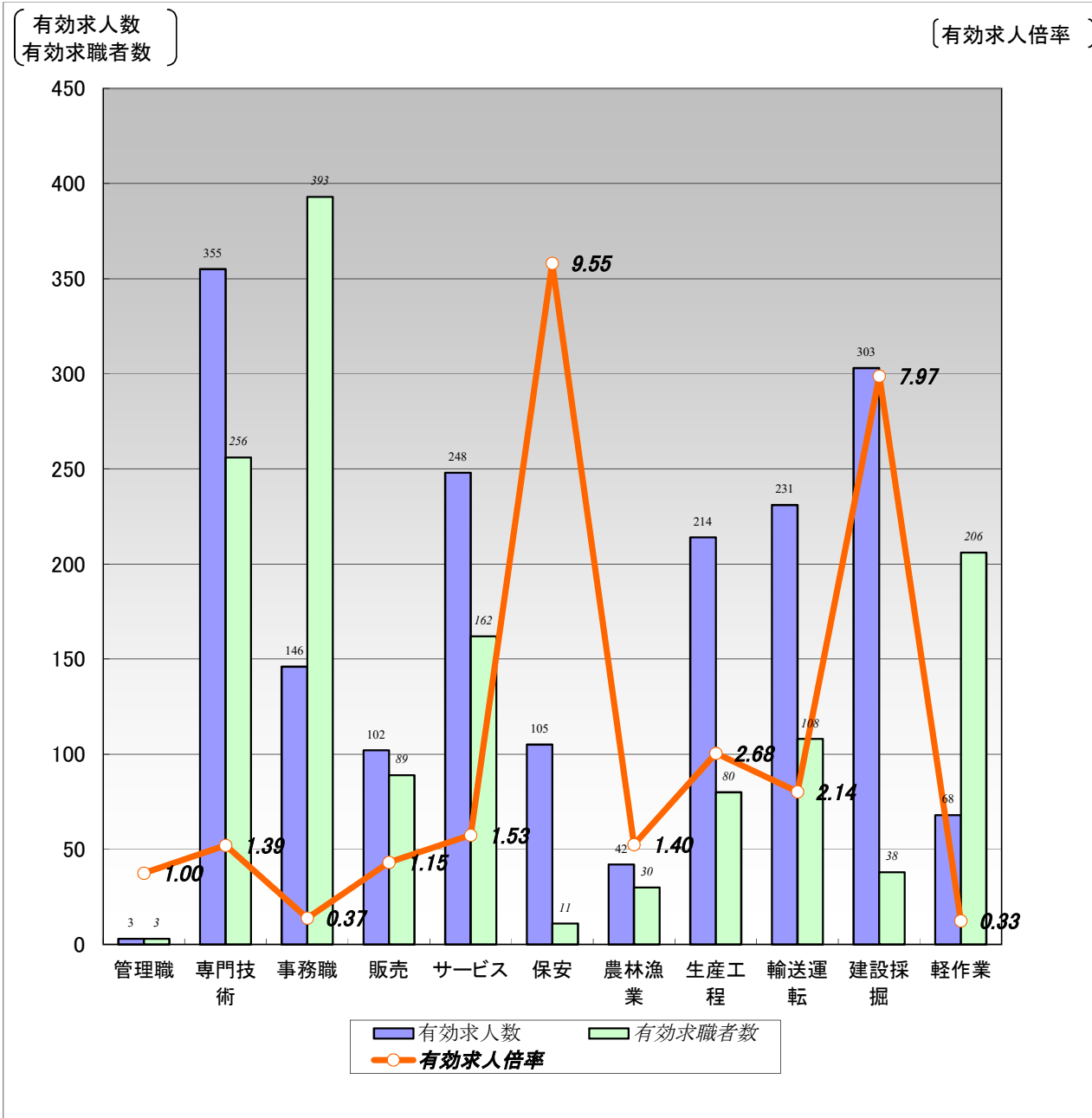

	職業計	管理職	専門技術	事務職	販売	サービス	保安	農林漁業	生産工程	輸送運転	建設採掘	軽作業
有効求人数	1,817	3	355	146	102	248	105	42	214	231	303	68
有効求職者数	1,905	3	256	393	89	162	11	30	80	108	38	206
有効求人倍率	0.95	1.00	1.39	0.37	1.15	1.53	9.55	1.40	2.68	2.14	7.97	0.33

(注)1.パート、新規学校卒業者を除く常用雇用状況を表示。

2.有効求人倍率は、有効求人数÷有効求職者数で、求職者1人あたりの求人数を表す。

また、分母である有効求職者数が0の場合は、求人倍率が計算できないため、求人数÷1として表示。

3.ハローワークインターネットサービスの機能拡充に伴い、令和3年9月以降の数値には、ハローワークに来所せず、オンライン上で求職登録した求職者数が含まれている。

【職業別】求人・求職・賃金状況(パート除く常用)

ハローワーク千歳

(単位:人、倍、円)

[令和6年4月内容]

	新規求人数	月間 有効求人数	新規求職 申込件数	月間 有効求職者数	有効求人倍率	新規求人賃金	新規求職 希望賃金
職業計	625	1,817	526	1,905	0.95	207,018	202,761
管理的職業	0	3	1	3	1.00	0	250,000
専門的・技術的職業	125	355	97	256	1.39	217,201	215,930
開発・製造技術者	8	25	13	42	0.60	203,683	216,923
建築・土木・測量技術者	30	84	3	12	7.00	254,356	225,000
情報処理・通信技術者	1	2	11	21	0.10	184,000	241,111
医師、薬剤師等	3	5	0	2	2.50	264,803	0
看護師、保健師等	39	89	25	52	1.71	218,530	241,250
医療技術者、栄養士等	11	44	7	29	1.52	204,015	202,000
保育士、福祉相談員等	30	85	26	55	1.55	201,035	182,609
事務的職業	59	146	106	393	0.37	203,115	191,563
一般事務員	34	95	94	347	0.27	191,988	187,326
会計・経理事務員	2	7	3	15	0.47	193,450	200,000
営業・販売事務員	10	16	2	10	1.60	247,725	190,000
販売の職業	34	102	19	89	1.15	204,354	215,000
販売店員、訪問販売員	12	40	11	58	0.69	198,617	190,000
保険外交員、サービス外交員	2	4	0	2	2.00	200,000	0
営業員	20	58	8	29	2.00	209,383	246,250
サービスの職業	81	248	47	162	1.53	189,872	191,579
ホームヘルパー、ケアワーカー	51	120	9	38	3.16	184,270	187,500
看護助手、歯科助手等	6	16	5	10	1.60	155,055	177,500
調理人、調理見習	8	25	11	36	0.69	226,804	198,889
給仕、接客サービス員	6	28	8	38	0.74	219,766	204,286
マンション、駐車場等管理人	0	5	4	11	0.45	0	150,000
保安の職業	38	105	3	11	9.55	179,942	156,667
警備員	35	102	3	11	9.27	187,913	156,667
農林漁業の職業	7	42	9	30	1.40	190,867	210,000
生産工程の職業	53	214	24	80	2.68	199,350	198,696
生産機械制御・監視員	3	9	1	6	1.50	280,000	170,000
金属加工、溶接・溶断工	9	50	3	10	5.00	212,500	216,667
その他の製造加工作業員	24	95	10	32	2.97	198,356	182,222
機械組立工	3	22	3	10	2.20	189,250	196,667
整備工・修理工	5	22	4	11	2.00	187,688	212,500
製品検査工	1	5	0	5	1.00	196,000	0
塗装、CADオペレーター	8	11	3	6	1.83	185,867	223,333
輸送、機械運転の職業	114	231	32	108	2.14	211,757	225,357
自動車運転手	72	153	23	74	2.07	204,077	217,500
ボイラー・建設機械運転工	22	53	6	19	2.79	227,067	260,000
建設・採掘の職業	91	303	17	38	7.97	221,146	254,706
型枠大工、とび工	28	65	3	8	8.13	230,833	250,000
大工・左官	10	31	3	11	2.82	215,520	326,667
電気工事、電気配線工	7	41	2	4	10.25	205,800	250,000
建設・土木作業員	46	166	9	15	11.07	224,261	233,333
運搬・清掃・包装の職業	23	68	52	206	0.33	199,203	183,810
運搬、配達、倉庫作業員	12	31	16	55	0.56	217,024	204,667
清掃作業員	2	16	9	23	0.70	188,500	143,750
包装作業員	6	7	1	4	1.75	170,380	170,000
選別作業員、軽作業員	3	14	26	124	0.11	223,000	185,000

注) 1.パート、新規学校卒業者を除く常用雇用状況を表示。

2.職業分類については、「日本標準職業分類」を使用している。

3.分母である有効求職者数が0の場合は、求人倍率が計算できないため、求人数÷1として表示。

4.新規求人賃金は令和6年4月に千歳のハローワークに申し込まれた新規求人の下限賃金の平均額を表示。

5.新規求職希望賃金は令和6年4月に千歳のハローワークに申し込まれた新規求職の希望賃金の平均額を表示。

6.ハローワークインターネットサービスの機能拡充に伴い、令和3年9月以降の数値には、ハローワークに来所せず、オンライン上で求職登録した求職者数が含まれている。

【職業別】求人・求職バランスシート(常用パート)

ハローワーク千歳
常用パート

[令和6年4月内容]

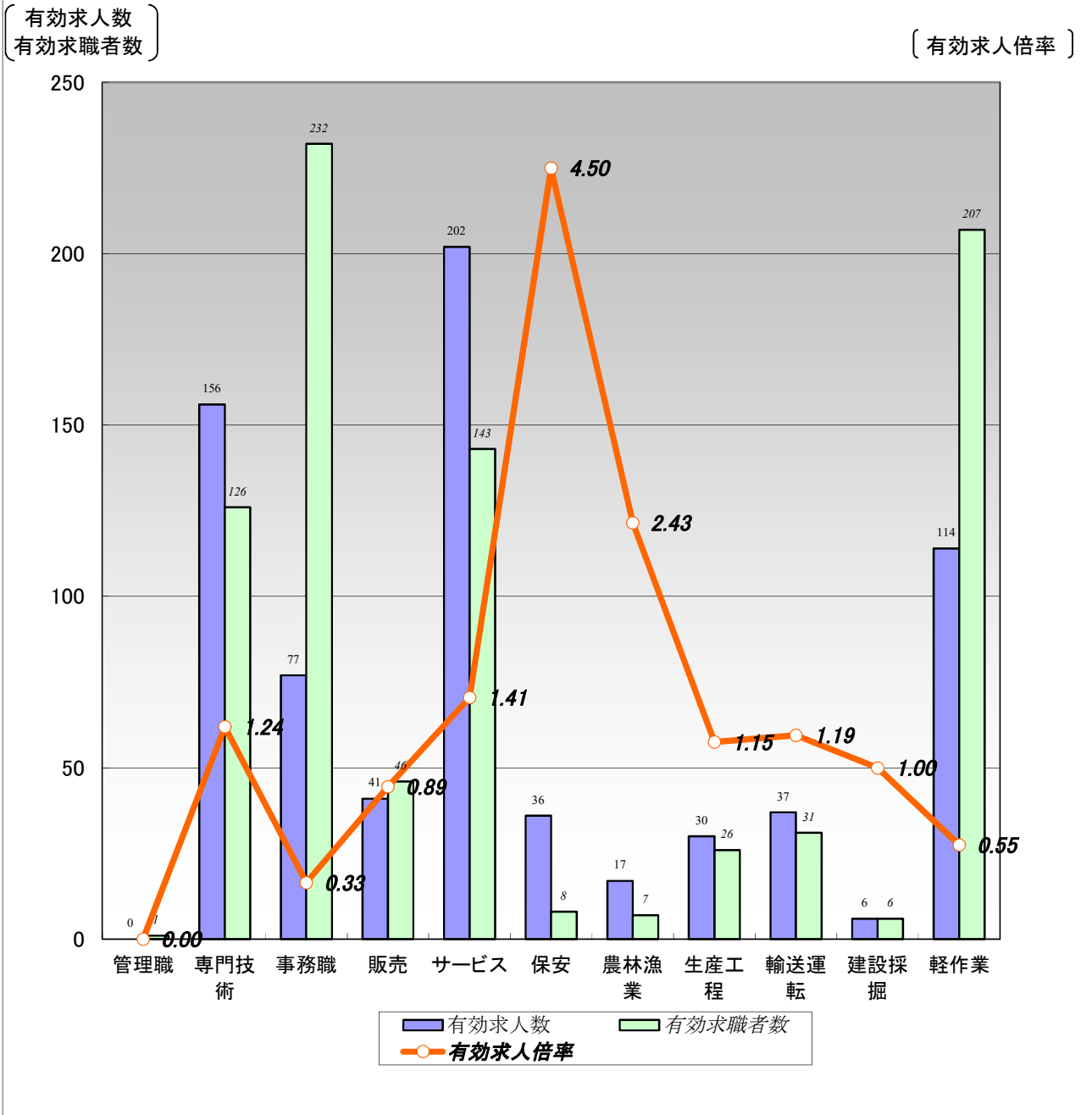

	職業計	管理職	専門技術	事務職	販売	サービス	保安	農林漁業	生産工程	輸送運転	建設採掘	軽作業
有効求人数	716	0	156	77	41	202	36	17	30	37	6	114
有効求職者数	1,277	1	126	232	46	143	8	7	26	31	6	207
有効求人倍率	0.56	0.00	1.24	0.33	0.89	1.41	4.50	2.43	1.15	1.19	1.00	0.55

(注)1.新規学校卒業者を除く常勤的パート雇用状況を表示。

2.有効求人倍率は、有効求人数÷有効求職者数で、求職者1人あたりの求人数を表す。

また、分母である有効求職者数が0の場合は、求人倍率が計算できないため、求人数÷1として表示。

3.ハローワークインターネットサービスの機能拡充に伴い、令和3年9月以降の数値には、ハローワークに来所せず、オンライン上で求職登録した求職者数が含まれている。

【職業別】求人・求職・賃金状況(常用パート)

ハローワーク千歳

(単位:人、倍、円)

[令和6年4月内容]

	新規求人数	月間 有効求人数	新規求職 申込件数	月間 有効求職者数	有効求人倍率	新規求人賃金	新規求職 希望賃金
職業計	265	716	400	1,277	0.56	1,085	1,072
管理的職業	0	0	1	1	0.00	0	1,000
専門的・技術的職業	61	156	48	126	1.24	1,195	1,270
開発・製造技術者	4	4	4	8	0.50	1,010	980
建築・土木・測量技術者	0	0	1	2	0.00	0	1,000
情報処理・通信技術者	0	0	1	6	0.00	0	0
医師・薬剤師等	1	3	1	4	0.75	2,100	2,200
看護師、保健師等	18	48	19	41	1.17	1,374	1,333
医療技術者、栄養士等	1	15	6	11	1.36	1,350	1,543
保育士、福祉相談員等	19	48	11	34	1.41	1,067	1,036
事務的職業	37	77	79	232	0.33	1,052	1,202
一般事務員	20	48	74	213	0.23	1,051	1,210
会計・経理事務員	2	4	1	7	0.57	1,047	1,000
営業・販売事務員	1	5	0	1	5.00	1,080	0
販売の職業	9	41	14	46	0.89	1,090	990
販売店員、訪問販売員	7	34	13	44	0.77	1,116	990
保険外交員、サービス外交員	0	4	0	0	4.00	0	0
営業員	2	3	1	2	1.50	960	0
サービスの職業	53	202	53	143	1.41	1,038	999
ホームヘルパー、ケアワーカー	19	79	10	27	2.93	1,016	997
看護助手、歯科助手等	1	12	2	5	2.40	960	1,000
調理人、調理見習	12	42	10	37	1.14	1,043	969
給仕、接客サービス員	2	32	9	33	0.97	1,000	980
マンション、駐車場等管理人	2	2	11	17	0.12	990	964
保安の職業	20	36	5	8	4.50	1,268	1,000
警備員	20	36	5	8	4.50	1,268	1,000
農林漁業の職業	3	17	1	7	2.43	1,000	1,500
生産工程の職業	14	30	10	26	1.15	994	975
生産機械制御・監視員	0	0	0	0	0.00	0	0
金属加工、溶接・溶断工	0	4	1	3	1.33	0	1,000
その他の製造加工作業員	2	12	7	18	0.67	960	960
機械組立工	3	3	1	3	1.00	1,000	1,000
整備工・修理工	5	5	1	1	5.00	1,000	1,000
製品検査工	0	2	0	1	2.00	0	0
塗装、CADオペレーター	4	4	0	0	4.00	1,000	0
輸送、機械運転の職業	13	37	16	31	1.19	1,094	1,014
自動車運転手	10	34	7	19	1.79	1,152	1,053
ボイラー・建設機械運転工	3	3	7	9	0.33	980	987
建設・採掘の職業	6	6	5	6	1.00	1,250	1,112
型枠大工、とび工	0	0	0	0	0.00	0	0
大工・左官	0	0	4	4	0.00	0	1,150
電気工事、電気配線工	0	0	0	0	0.00	0	0
建設・土木作業員	6	6	1	2	3.00	1,250	960
運搬・清掃・包装の職業	49	114	40	207	0.55	1,006	965
運搬、配達、倉庫作業員	11	15	3	10	1.50	1,102	960
清掃作業員	20	68	7	47	1.45	993	969
包装作業員	9	9	3	6	1.50	960	960
選別作業員、軽作業員	9	22	27	144	0.15	973	971

注) 1.新規学校卒業者を除く常用的パート雇用状況を表示。

2.職業分類については、「日本標準職業分類」を使用している。

3.分母である有効求職者数が0の場合は、求人倍率が計算できないため、求人数÷1として表示。

4.新規求人賃金は令和6年4月に千歳のハローワークに申し込まれた新規求人の下限賃金の平均額を表示。

5.新規求職希望賃金は令和6年4月に千歳のハローワークに申し込まれた新規求職の希望賃金の平均額を表示。

6.ハローワークインターネットサービスの機能拡充に伴い、令和3年9月以降の数値には、ハローワークに来所せず、オンライン上で求職登録した求職者数が含まれている。

【職業別】求人・求職バランスシート(パート含む常用)

ハローワーク千歳
パート含む常用

[令和6年4月内容]

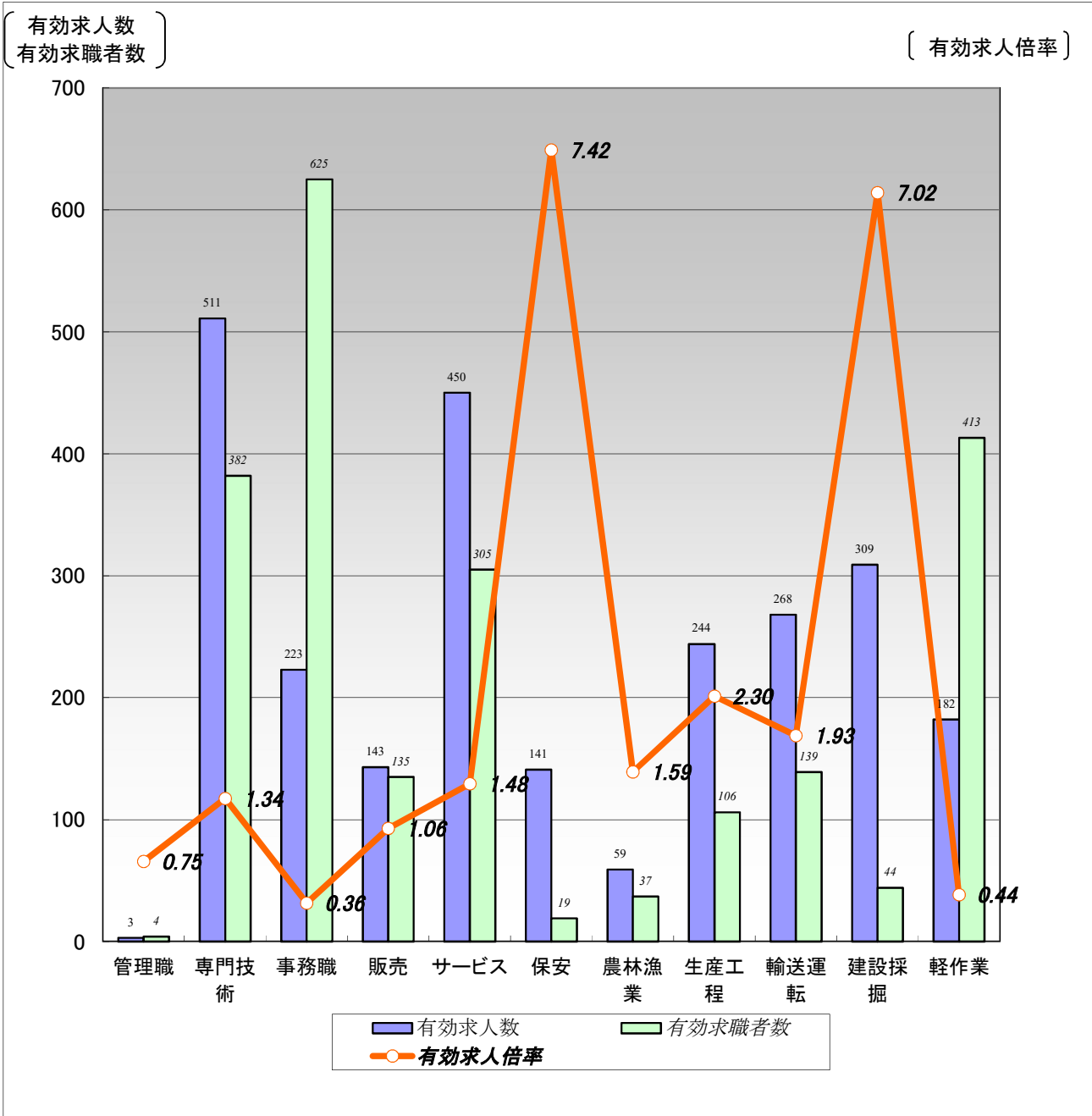

	職業計	管理職	専門技術	事務職	販売	サービス	保安	農林漁業	生産工程	輸送運転	建設採掘	軽作業
有効求人人数	2,533	3	511	223	143	450	141	59	244	268	309	182
有効求職者数	3,182	4	382	625	135	305	19	37	106	139	44	413
有効求人倍率	0.80	0.75	1.34	0.36	1.06	1.48	7.42	1.59	2.30	1.93	7.02	0.44

(注)1.新規学校卒業者を除くパート含む常用雇用状況を表示。

2.有効求人倍率は、有効求人人数÷有効求職者数で、求職者1人あたりの求人数を表す。

また、分母である有効求職者数が0の場合は、求人倍率が計算できないため、求人数÷1として表示。

3.ハローワークインターネットサービスの機能拡充に伴い、令和3年9月以降の数値には、ハローワークに来所せず、オンライン上で求職登録した求職者数が含まれている。

【職業別】求人・求職・賃金状況(パート含む常用)

ハローワーク千歳

(単位:人、倍、円)

[令和6年4月内容]

	月間有効 求人倍率	月間有効 求人数	月間有効 求職者数	一般		パート	
				新規求人賃金	新規求職希望賃金	新規求人賃金	新規求職希望賃金
職業計	0.80	2,533	3,182	207,018	202,761	1,085	1,072
管理的職業	0.75	3	4	0	250,000	0	1,000
専門的・技術的職業	1.34	511	382	217,201	215,930	1,195	1,270
開発・製造技術者	0.58	29	50	203,683	216,923	1,010	980
建築・土木・測量技術者	6.00	84	14	254,356	225,000	0	1,000
情報処理・通信技術者	0.07	2	27	184,000	241,111	0	0
医師、薬剤師等	1.33	8	6	264,803	0	2,100	2,200
看護師、保健師等	1.47	137	93	218,530	241,250	1,374	1,333
医療技術者、栄養士等	1.48	59	40	204,015	202,000	1,350	1,543
保育士、福祉相談員等	1.49	133	89	201,035	182,609	1,067	1,036
事務的職業	0.36	223	625	203,115	191,563	1,052	1,202
一般事務員	0.26	143	560	191,988	187,326	1,051	1,210
会計・経理事務員	0.50	11	22	193,450	200,000	1,047	1,000
営業・販売事務員	1.91	21	11	247,725	190,000	1,080	0
販売の職業	1.06	143	135	204,354	215,000	1,090	990
販売店員、訪問販売員	0.73	74	102	198,617	190,000	1,116	990
保険外交員、サービス外交員	4.00	8	2	200,000	0	0	0
営業員	1.97	61	31	209,383	246,250	960	0
サービスの職業	1.48	450	305	189,872	191,579	1,038	999
ホームヘルパー、ケアワーカー	3.06	199	65	184,270	187,500	1,016	997
看護助手、歯科助手等	1.87	28	15	155,055	177,500	960	1,000
調理人、調理見習	0.92	67	73	226,804	198,889	1,043	969
給仕、接客サービス員	0.85	60	71	219,766	204,286	1,000	980
マンション、駐車場等管理人	0.25	7	28	0	150,000	990	964
保安の職業	7.42	141	19	179,942	156,667	1,268	1,000
警備員	7.26	138	19	187,913	156,667	1,268	1,000
農林漁業の職業	1.59	59	37	190,867	210,000	1,000	1,500
生産工程の職業	2.30	244	106	199,350	198,696	994	975
生産機械制御・監視員	1.50	9	6	280,000	170,000	0	0
金属加工、溶接・溶断工	4.15	54	13	212,500	216,667	0	1,000
その他の製造加工作業員	2.14	107	50	198,356	182,222	960	960
機械組立工	1.92	25	13	189,250	196,667	1,000	1,000
整備工・修理工	2.25	27	12	187,688	212,500	1,000	1,000
製品検査工	1.17	7	6	196,000	0	0	0
塗装、CADオペレーター	2.50	15	6	185,867	223,333	1,000	0
輸送、機械運転の職業	1.93	268	139	211,757	225,357	1,094	1,014
自動車運転手	2.01	187	93	204,077	217,500	1,152	1,053
ボイラー・建設機械運転工	2.00	56	28	227,067	260,000	980	987
建設・採掘の職業	7.02	309	44	221,146	254,706	1,250	1,112
型枠大工、とび工	8.13	65	8	230,833	250,000	0	0
大工・左官	2.07	31	15	215,520	326,667	0	1,150
電気工事、電気配線工	10.25	41	4	205,800	250,000	0	0
建設・土木作業員	10.12	172	17	224,261	233,333	1,250	960
運搬・清掃・包装の職業	0.44	182	413	199,203	183,810	1,006	965
運搬、配達、倉庫作業員	0.71	46	65	217,024	204,667	1,102	960
清掃作業員	1.20	84	70	188,500	143,750	993	969
包装作業員	1.60	16	10	170,380	170,000	960	960
選別作業員、軽作業員	0.13	36	268	223,000	185,000	973	971

注) 1.新規学校卒業者を除くパート含む常用雇用状況を表示。

2.職業分類については、「日本標準職業分類」を使用している。

3.分母である有効求職者数が0の場合は、求人倍率が計算できないため、求人数÷1として表示。

4.新規求人賃金は令和6年4月に千歳のハローワークに申し込まれた新規求人の下限賃金の平均額を表示。

5.新規求職希望賃金は令和6年4月に千歳のハローワークに申し込まれた新規求職の希望賃金の平均額を表示。

6.ハローワークインターネットサービスの機能拡充に伴い、令和3年9月以降の数値には、ハローワークに来所せず、オンライン上で求職登録した求職者数が含まれている。

【雇用形態別・産業別】有効求人数・新規求人数・充足状況

[令和6年4月内容]

ハローワーク千歳

【雇用形態別】

(単位:人、%)

		有効求人数	新規求人数	充足数	充足率
常用(パート含む)計		2,533	890	133	14.9
①正社員求人		1,406	454	59	13.0
②パート求人		715	265	53	20.0
③契約社員等正社員以外の求人		405	169	20	11.8
④派遣求人		7	2	1	50.0
構 成 比	①正社員求人	55.5	51.0		
	②パート求人	28.2	29.8		
	③契約社員等正社員以外の求人	16.0	19.0		
	④派遣求人	0.3	0.2		

【新規求人数(パート含む常用)の雇用形態別構成比】

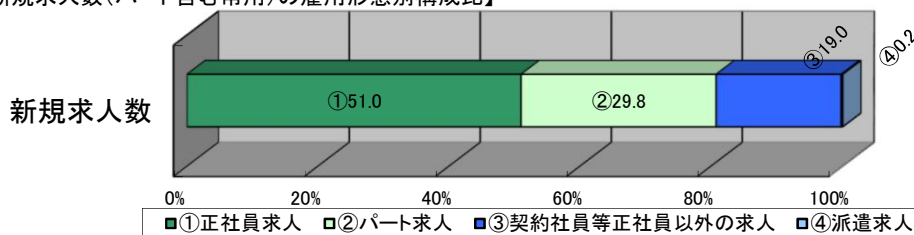

(注)1.新規学校卒業者を除くパート含む常用の雇用状況を表示。

2.③契約社員等正社員以外の求人とは、契約社員、準社員、嘱託等のパートを除く正社員・正職員でないものを計上。

【産業別】

(単位:人、%)

	有効求人数	新規求人数	充足数	充足率
産業計	2,533	890	133	14.9
A、B 農、林、漁業	50	9	5	55.6
C 鉱業、砕石業、砂利採取業	4	4	0	0.0
D 建設業	464	175	13	7.4
E 製造業	303	91	19	20.9
食料品、飲料・たばこ・飼料製造業	88	50	12	24.0
木材・木製品(家具を除く)、家具・装備品製造業	26	7	0	0.0
プラスチック製品、ゴム製品製造業	11	0	0	-
はん用機械器具、電気機械器具製造業	2	0	0	-
電子部品・デバイス・電子回路、輸送用機械器具製造業	35	8	1	12.5
その他の製造業	141	26	6	23.1
F 電気・ガス・熱供給・水道業	4	2	0	0.0
G 情報通信業	0	0	1	-
H 運輸業、郵便業	194	113	8	7.1
I 卸売業、小売業	187	59	12	20.3
J 金融業、保険業	3	0	0	-
K 不動産業、物品賃貸業	59	16	4	25.0
L 学術研究、専門・技術サービス業	20	4	2	50.0
M 宿泊業、飲食サービス業	99	18	4	22.2
N 生活関連サービス業、娯楽業	80	24	1	4.2
O 教育、学習支援業	84	30	4	13.3
P 医療、福祉	643	221	45	20.4
Q 複合サービス事業	12	5	1	20.0
R サービス業(他に分類されないもの)	297	106	12	11.3
S、T 公務・その他	30	13	2	15.4

(注)1.新規学校卒業者を除きパート含む常用の雇用状況を表示。