

【職業別】求人・求職バランスシート(パート除く常用)

ハローワーク帯広
パート除く常用

[令和5年9月内容]

有効求人数
有効求職者数

有効求人倍率

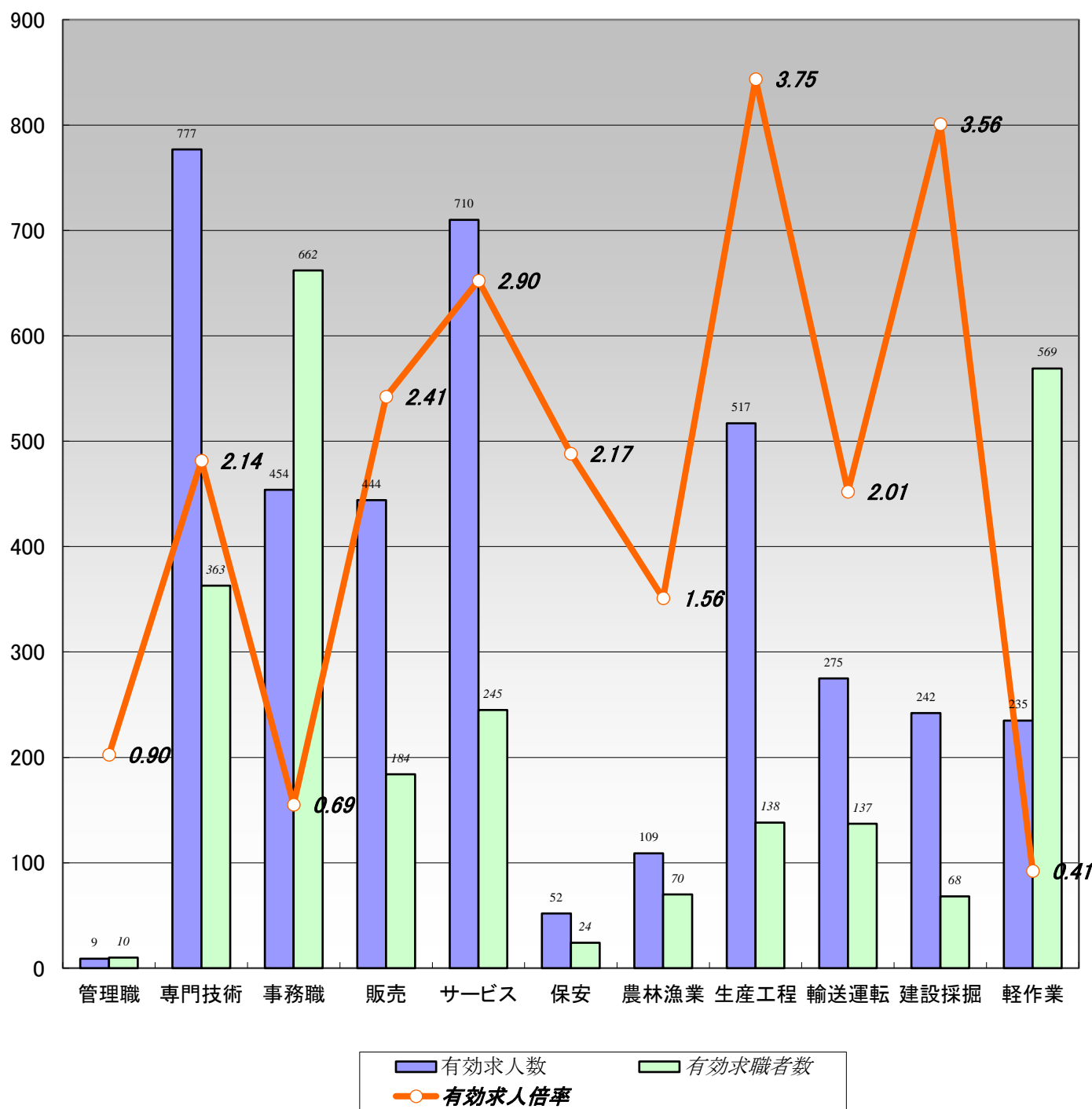

	職業計	管理職	専門技術	事務職	販売	サービス	保安	農林漁業	生産工程	輸送運転	建設採掘	軽作業
有効求人数	3,824	9	777	454	444	710	52	109	517	275	242	235
有効求職者数	3,108	10	363	662	184	245	24	70	138	137	68	569
有効求人倍率	1.23	0.90	2.14	0.69	2.41	2.90	2.17	1.56	3.75	2.01	3.56	0.41

(注)1.パート、新規学校卒業者を除く常用雇用状況を表示。

2.有効求人倍率は、有効求人数÷有効求職者数で、求職者1人あたりの求人数を表す。

また、分母である有効求職者数が0の場合は、求人倍率が計算できないため、求人数÷1として表示。

3.ハローワークインターネットサービスの機能拡充に伴い、令和3年9月以降の数値には、ハローワークに来所せず、オンライン上で求職登録した求職者数が含まれている。

【職業別】求人・求職・賃金状況(パート除く常用)

ハローワーク帯広

〔令和5年9月内容〕

(単位:人、倍、円)

	新規求人数	月間 有効求人数	新規求職 申込件数	月間 有効求職者数	有効求人倍率	新規求人賃金	新規求職 希望賃金
職業計	1,355	3,824	554	3,108	1.23	194,551	201,656
管理的職業	7	9	2	10	0.90	250,176	250,000
専門的・技術的職業	321	777	65	363	2.14	221,446	222,500
開発・製造技術者	18	49	8	37	1.32	192,598	218,750
建築・土木・測量技術者	69	193	4	24	8.04	230,995	275,000
情報処理・通信技術者	3	13	4	30	0.43	186,523	213,333
医師、薬剤師等	6	17	0	5	3.40	999,083	0
看護師、保健師等	101	184	25	95	1.94	206,366	240,870
医療技術者、栄養士等	25	90	9	39	2.31	206,877	203,333
保育士、福祉相談員等	76	170	10	70	2.43	184,730	206,250
事務的職業	180	454	115	662	0.69	182,013	182,727
一般事務員	129	307	110	588	0.52	174,135	181,354
会計・経理事務員	12	32	2	47	0.68	190,000	300,000
営業・販売事務員	27	81	1	14	5.79	224,286	0
販売の職業	112	444	24	184	2.41	190,586	205,652
販売店員、訪問販売員	46	258	17	123	2.10	174,818	188,235
保険外交員、サービス外交員	0	6	0	3	2.00	0	0
営業員	66	180	7	58	3.10	200,487	255,000
サービスの職業	264	710	48	245	2.90	185,780	181,395
ホームヘルパー、ケアワーカー	107	306	19	83	3.69	179,220	190,556
看護助手、歯科助手等	28	96	5	10	9.60	171,074	172,500
調理人、調理見習	43	116	9	56	2.07	204,587	181,429
給仕、接客サービス員	54	119	9	44	2.70	189,813	178,750
マンション、駐車場等管理人	5	7	0	7	1.00	183,276	0
保安の職業	28	52	4	24	2.17	202,563	217,500
警備員	28	52	4	24	2.17	202,563	217,500
農林漁業の職業	33	109	13	70	1.56	196,534	235,385
生産工程の職業	177	517	28	138	3.75	177,550	218,000
生産機械制御・監視員	9	23	3	9	2.56	173,850	206,667
金属加工、溶接・溶断工	10	44	3	8	5.50	181,567	226,667
その他の製造加工作業員	79	206	13	77	2.68	172,325	187,273
機械組立工	5	28	4	13	2.15	194,050	283,333
整備工・修理工	66	199	4	16	12.44	178,987	235,000
製品検査工	0	2	0	5	0.40	0	0
塗装、CADオペレーター	8	15	1	10	1.50	187,347	300,000
輸送、機械運転の職業	82	275	23	137	2.01	192,645	214,500
自動車運転手	51	164	19	94	1.74	197,917	218,824
ボイラー・建設機械運転工	27	95	2	29	3.28	189,922	170,000
建設・採掘の職業	75	242	11	68	3.56	199,874	212,000
型枠大工、とび工	7	40	3	17	2.35	218,550	230,000
大工・左官	23	59	1	14	4.21	194,027	200,000
電気工事、電気配線工	14	32	2	16	2.00	182,317	225,000
建設・土木作業員	31	107	5	21	5.10	208,326	195,000
運搬・清掃・包装の職業	76	235	93	569	0.41	181,265	191,744
運搬、配達、倉庫作業員	36	94	17	62	1.52	189,619	206,667
清掃作業員	10	27	3	18	1.50	172,875	170,000
包装作業員	11	24	0	1	24.00	161,832	0
選別作業員、軽作業員	19	90	73	488	0.18	182,547	189,412

注) 1.パート、新規学校卒業者を除く常用雇用状況を表示。

2.職業分類については、「日本標準職業分類」を使用している。

3.分母である有効求職者数が0の場合は、求人倍率が計算できないため、求人数÷1として表示。

4.新規求人賃金は令和5年9月に帯広のハローワークに申し込まれた新規求人の下限賃金の平均額を表示。

5.新規求職希望賃金は令和5年9月に帯広のハローワークに申し込まれた新規求職の希望賃金の平均額を表示。

6.ハローワークインターネットサービスの機能拡充に伴い、令和3年9月以降の数値には、ハローワークに来所せず、オンライン上で求職登録した求職者数が含まれている。

【職業別】求人・求職バランスシート(常用パート)

ハローワーク帯広
常用パート

〔令和5年9月内容〕

有効求人数
有効求職者数

有効求人倍率

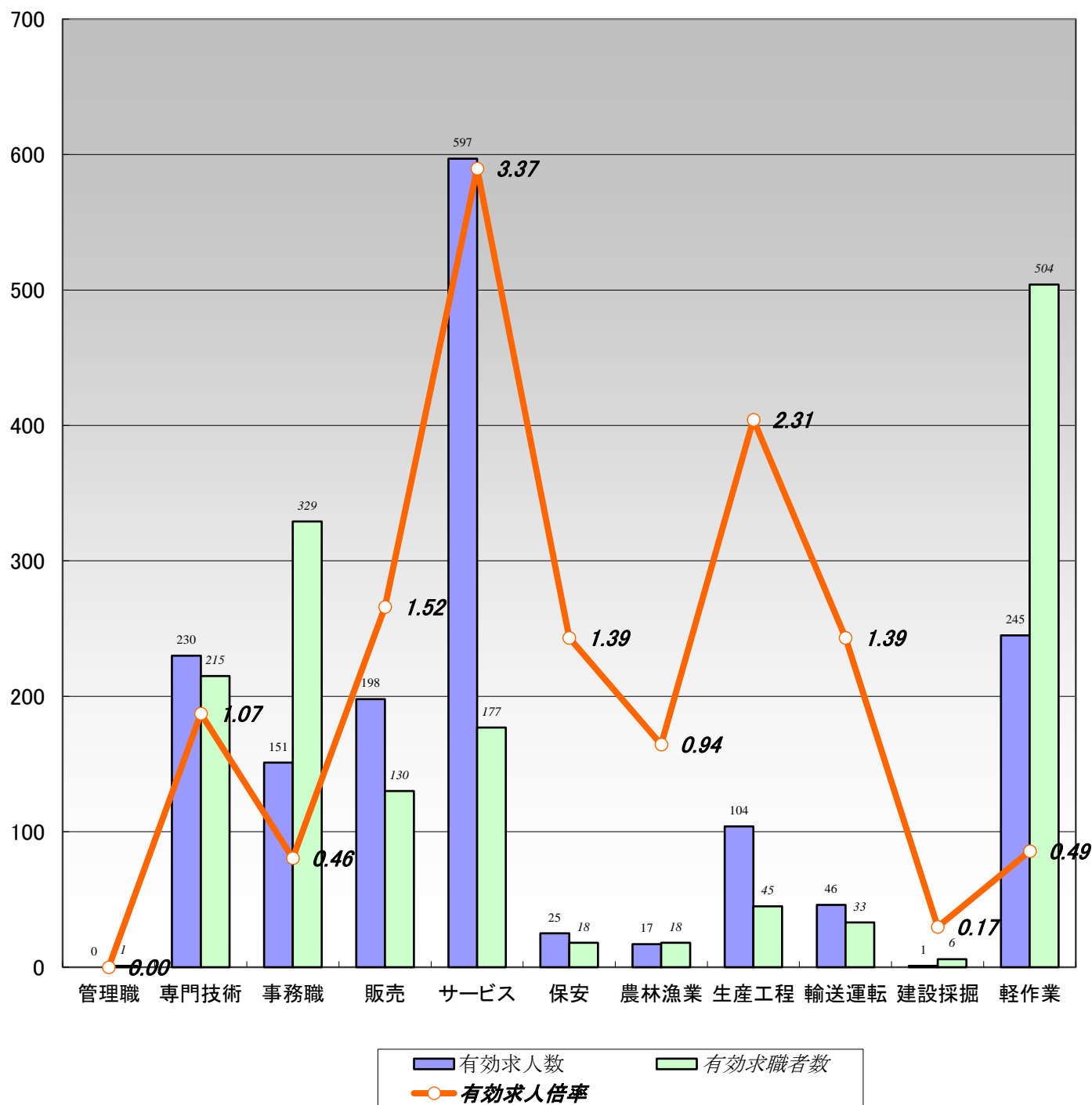

	職業計	管理職	専門技術	事務職	販売	サービス	保安	農林漁業	生産工程	輸送運転	建設採掘	軽作業
有効求人数	1,614	0	230	151	198	597	25	17	104	46	1	245
有効求職者数	1,959	1	215	329	130	177	18	18	45	33	6	504
有効求人倍率	0.82	0.00	1.07	0.46	1.52	3.37	1.39	0.94	2.31	1.39	0.17	0.49

(注)1.新規学校卒業者を除く常用的パート雇用状況を表示。

2.有効求人倍率は、有効求人数÷有効求職者数で、求職者1人あたりの求人数を表す。

また、分母である有効求職者数が0の場合は、求人倍率が計算できないため、求人数÷1として表示。

3.ハローワークインターネットサービスの機能拡充に伴い、令和3年9月以降の数値には、ハローワークに来所せず、オンライン上で求職登録した求職者数が含まれている。

【職業別】求人・求職・賃金状況(常用パート)

ハローワーク帯広

〔令和5年9月内容〕

(単位:人、倍、円)

	新規求人数	月間 有効求人数	新規求職 申込件数	月間 有効求職者数	有効求人倍率	新規求人賃金	新規求職 希望賃金
職業計	580	1,614	312	1,959	0.82	1,041	1,004
管理的職業	0	0	1	1	0.00	0	1,200
専門的・技術的職業	81	230	36	215	1.07	1,246	1,227
開発・製造技術者	0	0	0	10	0.00	0	0
建築・土木・測量技術者	1	1	1	4	0.25	1,334	920
情報処理・通信技術者	0	0	1	7	0.00	0	960
医師、薬剤師等	1	2	2	7	0.29	2,000	2,750
看護師、保健師等	42	83	16	71	1.17	1,303	1,231
医療技術者、栄養士等	9	41	5	20	2.05	1,278	1,100
保育士、福祉相談員等	22	71	7	73	0.97	1,041	1,050
事務的職業	59	151	54	329	0.46	1,050	959
一般事務員	48	102	49	292	0.35	1,042	956
会計・経理事務員	6	9	2	22	0.41	1,135	1,000
営業・販売事務員	4	5	1	2	2.50	1,030	960
販売の職業	60	198	24	130	1.52	971	950
販売店員、訪問販売員	60	191	24	126	1.52	971	950
保険外交員、サービス外交員	0	2	0	0	2.00	0	0
営業員	0	5	0	4	1.25	0	0
サービスの職業	226	597	30	177	3.37	1,004	976
ホームヘルパー、ケアワーカー	56	167	9	49	3.41	1,021	1,004
看護助手、歯科助手等	12	47	2	11	4.27	970	950
調理人、調理見習	37	103	9	54	1.91	986	976
給仕、接客サービス員	67	174	6	37	4.70	1,007	955
マンション、駐車場等管理人	2	5	1	6	0.83	1,005	1,000
保安の職業	12	25	4	18	1.39	990	980
警備員	12	25	4	18	1.39	990	980
農林漁業の職業	3	17	4	18	0.94	1,092	1,000
生産工程の職業	27	104	7	45	2.31	990	944
生産機械制御・監視員	0	1	0	0	1.00	0	0
金属加工、溶接・溶断工	0	0	0	1	0.00	0	0
その他の製造加工作業員	25	99	6	38	2.61	992	944
機械組立工	0	2	0	0	2.00	0	0
整備工・修理工	0	0	0	3	0.00	0	0
製品検査工	2	2	0	0	2.00	970	0
塗装、CADオペレーター	0	0	1	3	0.00	0	0
輸送、機械運転の職業	18	46	6	33	1.39	1,091	988
自動車運転手	12	35	5	21	1.67	1,115	983
ボイラー・建設機械運転工	5	10	0	9	1.11	1,043	0
建設・採掘の職業	0	1	1	6	0.17	0	920
型枠大工、とび工	0	0	0	0	0.00	0	0
大工・左官	0	0	0	1	0.00	0	0
電気工事、電気配線工	0	0	0	3	0.00	0	0
建設・土木作業員	0	0	1	2	0.00	0	920
運搬・清掃・包装の職業	94	245	72	504	0.49	979	979
運搬、配達、倉庫作業員	15	24	5	20	1.20	966	992
清掃作業員	49	110	9	66	1.67	983	950
包装作業員	9	20	0	2	10.00	952	0
選別作業員、軽作業員	21	91	58	416	0.22	986	981

注) 1.新規学校卒業者を除く常用的パート雇用状況を表示。

2.職業分類については、「日本標準職業分類」を使用している。

3.分母である有効求職者数が0の場合は、求人倍率が計算できないため、求人数÷1として表示。

4.新規求人賃金は令和5年9月に帯広のハローワークに申し込まれた新規求人の下限賃金の平均額を表示。

5.新規求職希望賃金は令和5年9月に帯広のハローワークに申し込まれた新規求職の希望賃金の平均額を表示。

6.ハローワークインターネットサービスの機能拡充に伴い、令和3年9月以降の数値には、ハローワークに来所せず、オンライン上で求職登録した求職者数が含まれている。

【職業別】求人・求職バランスシート(パート含む常用)

ハローワーク帯広
パート含む常用

[令和5年9月内容]

有効求人数
有効求職者数

有効求人倍率

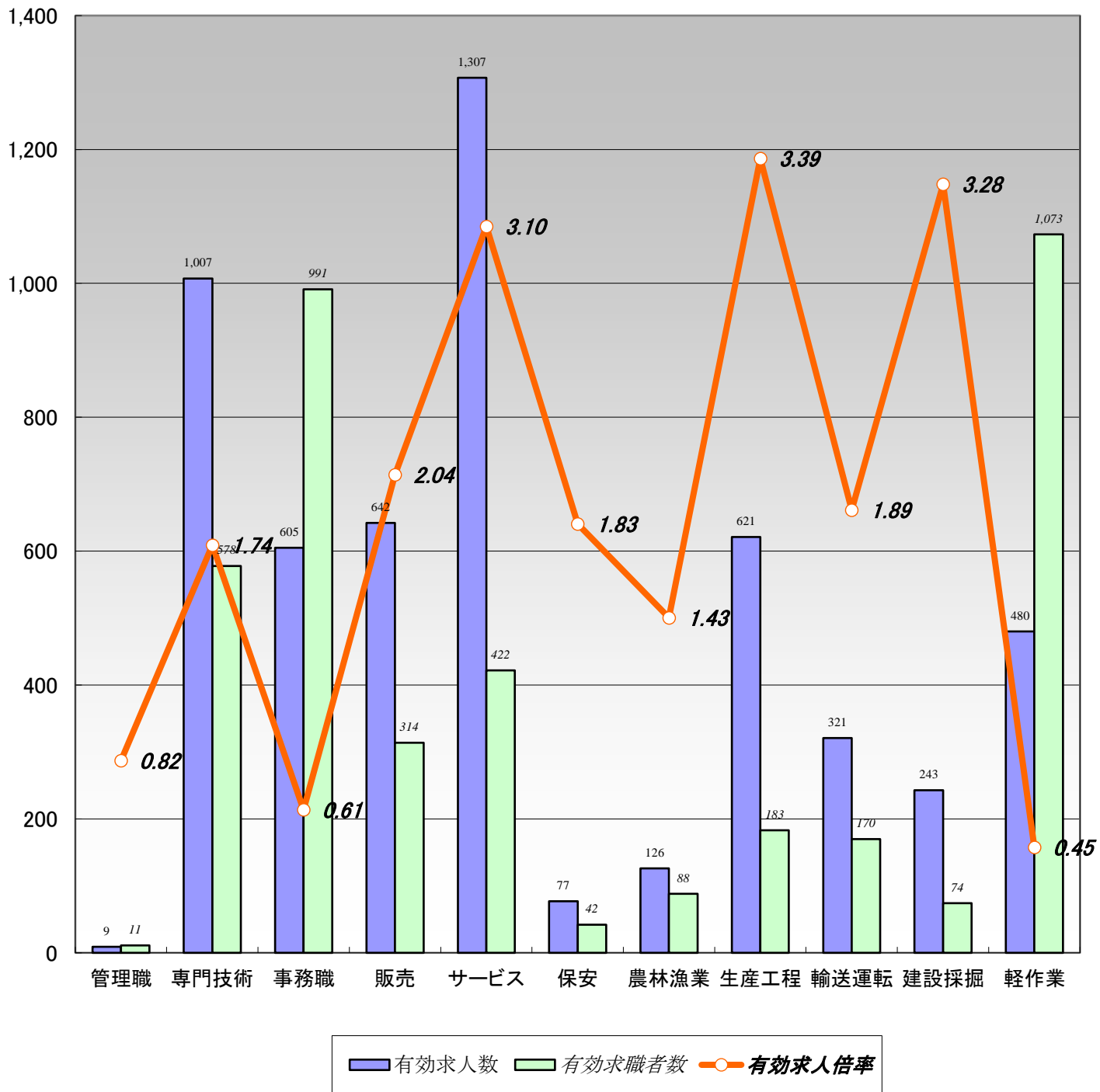

	職業計	管理職	専門技術	事務職	販売	サービス	保安	農林漁業	生産工程	輸送運転	建設採掘	軽作業
有効求人数	5,438	9	1,007	605	642	1,307	77	126	621	321	243	480
有効求職者数	5,067	11	578	991	314	422	42	88	183	170	74	1,073
有効求人倍率	1.07	0.82	1.74	0.61	2.04	3.10	1.83	1.43	3.39	1.89	3.28	0.45

(注)1.新規学校卒業者を除くパート含む常用雇用状況を表示。

2.有効求人倍率は、有効求人数÷有効求職者数で、求職者1人あたりの求人数を表す。

また、分母である有効求職者数が0の場合は、求人倍率が計算できないため、求人数÷1として表示。

3.ハローワークインターネットサービスの機能拡充に伴い、令和3年9月以降の数値には、ハローワークに来所せず、オンライン上で求職登録した求職者数が含まれている。

【職業別】求人・求職・賃金状況(パート含む常用)

ハローワーク帯広

〔令和5年9月内容〕

(単位:人、倍、円)

	月間有効 求人倍率	月間有効 求人数	月間有効 求職者数	一般		パート	
				新規求人賃金	新規求職希望賃金	新規求人賃金	新規求職希望賃金
職業計	1.07	5,438	5,067	194,551	201,656	1,041	1,004
管理的職業	0.82	9	11	250,176	250,000	0	1,200
専門的・技術的職業	1.74	1,007	578	221,446	222,500	1,246	1,227
開発・製造技術者	1.04	49	47	192,598	218,750	0	0
建築・土木・測量技術者	6.93	194	28	230,995	275,000	1,334	920
情報処理・通信技術者	0.35	13	37	186,523	213,333	0	960
医師、薬剤師等	1.58	19	12	999,083	0	2,000	2,750
看護師、保健師等	1.61	267	166	206,366	240,870	1,303	1,231
医療技術者、栄養士等	2.22	131	59	206,877	203,333	1,278	1,100
保育士、福祉相談員等	1.69	241	143	184,730	206,250	1,041	1,050
事務的職業	0.61	605	991	182,013	182,727	1,050	959
一般事務員	0.46	409	880	174,135	181,354	1,042	956
会計・経理事務員	0.59	41	69	190,000	300,000	1,135	1,000
営業・販売事務員	5.38	86	16	224,286	0	1,030	960
販売の職業	2.04	642	314	190,586	205,652	971	950
販売店員、訪問販売員	1.80	449	249	174,818	188,235	971	950
保険外交員、サービス外交員	2.67	8	3	0	0	0	0
営業員	2.98	185	62	200,487	255,000	0	0
サービスの職業	3.10	1,307	422	185,780	181,395	1,004	976
ホームヘルパー、ケアワーカー	3.58	473	132	179,220	190,556	1,021	1,004
看護助手、歯科助手等	6.81	143	21	171,074	172,500	970	950
調理人、調理見習	1.99	219	110	204,587	181,429	986	976
給仕、接客サービス員	3.62	293	81	189,813	178,750	1,007	955
マンション、駐車場等管理人	0.92	12	13	183,276	0	1,005	1,000
保安の職業	1.83	77	42	202,563	217,500	990	980
警備員	1.83	77	42	202,563	217,500	990	980
農林漁業の職業	1.43	126	88	196,534	235,385	1,092	1,000
生産工程の職業	3.39	621	183	177,550	218,000	990	944
生産機械制御・監視員	2.67	24	9	173,850	206,667	0	0
金属加工、溶接・溶断工	4.89	44	9	181,567	226,667	0	0
その他の製造加工作業員	2.65	305	115	172,325	187,273	992	944
機械組立工	2.31	30	13	194,050	283,333	0	0
整備工・修理工	10.47	199	19	178,987	235,000	0	0
製品検査工	0.80	4	5	0	0	970	0
塗装、CADオペレーター	1.15	15	13	187,347	300,000	0	0
輸送、機械運転の職業	1.89	321	170	192,645	214,500	1,091	988
自動車運転手	1.73	199	115	197,917	218,824	1,115	983
ボイラー・建設機械運転工	2.76	105	38	189,922	170,000	1,043	0
建設・採掘の職業	3.28	243	74	199,874	212,000	0	920
型枠大工、とび工	2.35	40	17	218,550	230,000	0	0
大工・左官	3.93	59	15	194,027	200,000	0	0
電気工事、電気配線工	1.68	32	19	182,317	225,000	0	0
建設・土木作業員	4.65	107	23	208,326	195,000	0	920
運搬・清掃・包装の職業	0.45	480	1,073	181,265	191,744	979	979
運搬、配達、倉庫作業員	1.44	118	82	189,619	206,667	966	992
清掃作業員	1.63	137	84	172,875	170,000	983	950
包装作業員	14.67	44	3	161,832	0	952	0
選別作業員、軽作業員	0.20	181	904	182,547	189,412	986	981

注) 1.新規学校卒業者を除くパート含む常用雇用状況を表示。

2.職業分類については、「日本標準職業分類」を使用している。

3.分母である有効求職者数が0の場合は、求人倍率が計算できないため、求人数÷1として表示。

4.新規求人賃金は令和5年9月に帯広のハローワークに申し込まれた新規求人の下限賃金の平均額を表示。

5.新規求職希望賃金は令和5年9月に帯広のハローワークに申し込まれた新規求職の希望賃金の平均額を表示。

6.ハローワークインターネットサービスの機能拡充に伴い、令和3年9月以降の数値には、ハローワークに来所せず、オンライン上で求職登録した求職者数が含まれている。

【雇用形態別・産業別】有効求人数・新規求人数・充足状況

[令和5年9月内容]

ハローワーク帯広

【雇用形態別】

(単位:人、%)

		有効求人数	新規求人数	充足数	充足率
常用(パート含む)計		5,438	1,935	235	12.1
①正社員求人		2,692	990	99	10.0
②パート求人		1,609	578	96	16.6
③契約社員等正社員以外の求人		1,070	335	37	11.0
④派遣求人		67	32	3	9.4
構成比	①正社員求人	49.5	51.2		
	②パート求人	29.6	29.9		
	③契約社員等正社員以外の求人	19.7	17.3		
	④派遣求人	1.2	1.7		

【新規求人数(パート含む常用)の雇用形態別構成比】

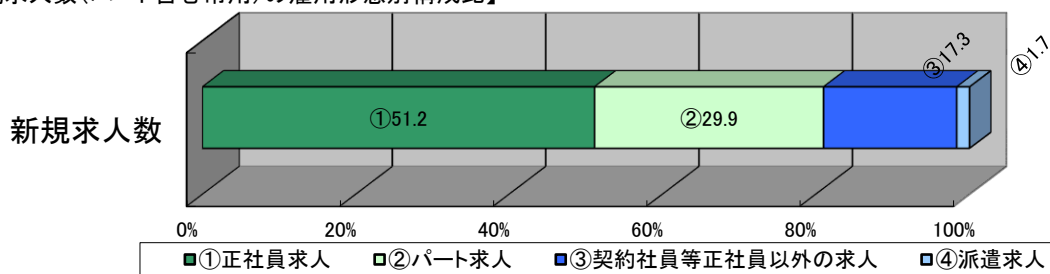

(注)1.新規学校卒業者を除くパート含む常用の雇用状況を表示。

2.③契約社員等正社員以外の求人とは、契約社員、準社員、嘱託等のパートを除く正社員・正職員でないものを計上。

【産業別】

(単位:人、%)

	有効求人数	新規求人数	充足数	充足率
産業計	5,438	1,935	235	12.1
A、B 農、林、漁業	108	29	3	10.3
C 鉱業、砕石業、砂利採取業	28	6	2	33.3
D 建設業	564	178	14	7.9
E 製造業	447	141	21	14.9
食料品製造業	268	74	14	18.9
飲料・たばこ・飼料製造業	9	3	0	0.0
木材・木製品(家具を除く)製造業	23	16	2	12.5
窯業・土石製品製造業	9	1	0	0.0
はん用機械器具製造業	4	2	0	0.0
その他の製造業	134	45	5	11.1
F 電気・ガス・熱供給・水道業	12	8	0	0.0
G 情報通信業	14	6	1	16.7
H 運輸業、郵便業	269	110	11	10.0
I 卸売業、小売業	879	276	35	12.7
J 金融業、保険業	34	27	0	0.0
K 不動産業、物品賃貸業	197	61	5	8.2
L 学術研究、専門・技術サービス業	84	32	5	15.6
M 宿泊業、飲食サービス業	455	172	13	7.6
N 生活関連サービス業、娯楽業	115	28	3	10.7
O 教育、学習支援業	77	27	4	14.8
P 医療、福祉	1,484	571	74	13.0
Q 複合サービス事業	122	30	4	13.3
R サービス業(他に分類されないもの)	413	171	22	12.9
S、T 公務・その他	136	62	16	25.8

(注)1.新規学校卒業者を除きパート含む常用の雇用状況を表示。