

【職業別】求人・求職バランスシート(パート除く常用)

ハローワーク帯広
パート除く常用

〔令和5年10月内容〕

有効求人数
有効求職者数

有効求人倍率

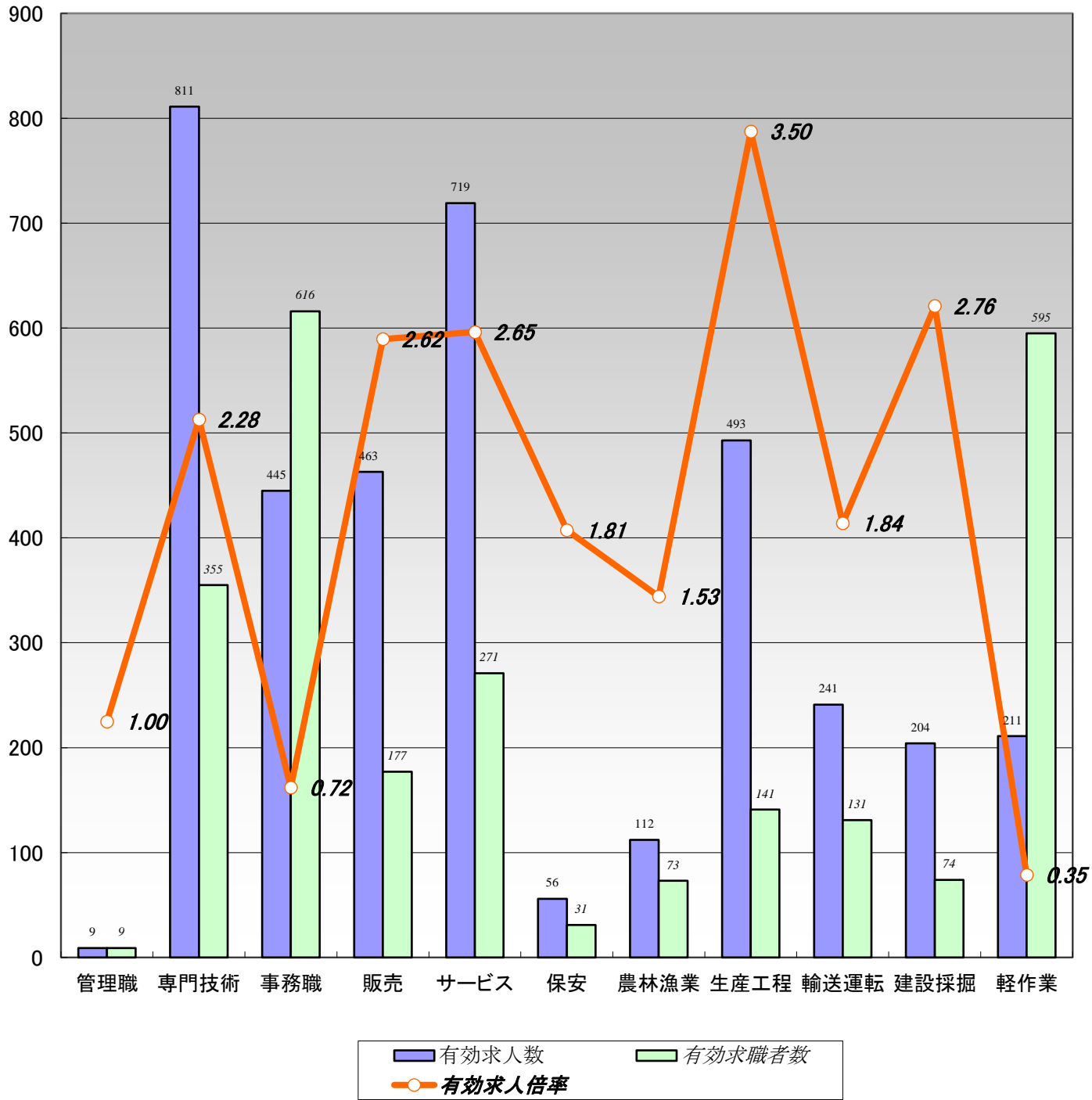

	職業計	管理職	専門技術	事務職	販売	サービス	保安	農林漁業	生産工程	輸送運転	建設採掘	軽作業
有効求人数	3,764	9	811	445	463	719	56	112	493	241	204	211
有効求職者数	3,123	9	355	616	177	271	31	73	141	131	74	595
有効求人倍率	1.21	1.00	2.28	0.72	2.62	2.65	1.81	1.53	3.50	1.84	2.76	0.35

(注)1.パート、新規学校卒業者を除く常用雇用状況を表示。

2.有効求人倍率は、有効求人数÷有効求職者数で、求職者1人あたりの求人数を表す。

また、分母である有効求職者数が0の場合は、求人倍率が計算できないため、求人数÷1として表示。

3.ハローワークインターネットサービスの機能拡充に伴い、令和3年9月以降の数値には、ハローワークに来所せず、オンライン上で求職登録した求職者数が含まれている。

【職業別】求人・求職・賃金状況(パート除く常用)

ハローワーク帯広

[令和5年10月内容]

(単位:人、倍、円)

	新規求人数	月間 有効求人数	新規求職 申込件数	月間 有効求職者数	有効求人倍率	新規求人賃金	新規求職 希望賃金
職業計	1,288	3,764	654	3,123	1.21	192,987	202,976
管理的職業	0	9	2	9	1.00	0	200,000
専門的・技術的職業	296	811	77	355	2.28	207,370	212,899
開発・製造技術者	12	48	6	35	1.37	205,140	212,000
建築・土木・測量技術者	63	193	4	22	8.77	232,379	225,000
情報処理・通信技術者	6	13	5	28	0.46	200,000	262,500
医師、薬剤師等	4	18	1	3	6.00	388,000	250,000
看護師、保健師等	76	204	23	97	2.10	201,632	223,000
医療技術者、栄養士等	50	107	6	33	3.24	207,898	220,000
保育士、福祉相談員等	68	169	15	71	2.38	183,163	190,000
事務的職業	143	445	120	616	0.72	191,952	191,982
一般事務員	105	307	107	551	0.56	174,806	188,500
会計・経理事務員	9	28	2	36	0.78	205,829	210,000
営業・販売事務員	24	84	2	10	8.40	254,933	230,000
販売の職業	167	463	28	177	2.62	187,472	178,000
販売店員、訪問販売員	88	247	19	117	2.11	182,540	176,111
保険外交員、サービス外交員	1	6	0	2	3.00	188,000	0
営業員	78	210	9	58	3.62	192,125	182,857
サービスの職業	261	719	70	271	2.65	178,431	203,333
ホームヘルパー、ケアワーカー	144	345	25	93	3.71	170,828	197,619
看護助手、歯科助手等	58	103	3	11	9.36	168,229	180,000
調理人、調理見習	32	101	17	62	1.63	205,067	223,125
給仕、接客サービス員	16	107	13	48	2.23	193,320	206,364
マンション、駐車場等管理人	2	8	2	9	0.89	170,000	190,000
保安の職業	6	56	11	31	1.81	196,020	187,000
警備員	6	56	10	30	1.87	196,020	180,000
農林漁業の職業	38	112	17	73	1.53	209,996	226,875
生産工程の職業	149	493	23	141	3.50	180,820	194,783
生産機械制御・監視員	1	21	1	8	2.63	175,000	200,000
金属加工、溶接・溶断工	7	39	1	9	4.33	188,880	230,000
その他の製造加工作業員	51	199	13	79	2.52	179,695	181,538
機械組立工	10	19	0	12	1.58	167,050	0
整備工・修理工	76	203	7	19	10.68	182,271	218,571
製品検査工	3	4	0	4	1.00	192,000	0
塗装、CADオペレーター	1	8	1	10	0.80	180,000	160,000
輸送、機械運転の職業	91	241	32	131	1.84	209,341	240,645
自動車運転手	48	149	21	89	1.67	217,526	238,000
ボイラー・建設機械運転工	36	78	8	29	2.69	200,407	252,500
建設・採掘の職業	75	204	26	74	2.76	207,278	225,000
型枠大工、とび工	17	33	4	17	1.94	211,444	213,333
大工・左官	23	61	6	16	3.81	197,673	226,000
電気工事、電気配線工	7	31	6	16	1.94	185,500	216,667
建設・土木作業員	26	77	10	25	3.08	220,164	233,000
運搬・清掃・包装の職業	62	211	122	595	0.35	176,304	193,364
運搬、配達、倉庫作業員	21	85	15	73	1.16	191,835	222,143
清掃作業員	9	26	6	22	1.18	176,325	168,000
包装作業員	4	21	0	0	21.00	152,975	0
選別作業員、軽作業員	28	79	101	500	0.16	168,905	190,227

注) 1.パート、新規学校卒業者を除く常用雇用状況を表示。

2.職業分類については、「日本標準職業分類」を使用している。

3.分母である有効求職者数が0の場合は、求人倍率が計算できないため、求人数÷1として表示。

4.新規求人賃金は令和5年10月に帯広のハローワークに申し込まれた新規求人の下限賃金の平均額を表示。

5.新規求職希望賃金は令和5年10月に帯広のハローワークに申し込まれた新規求職の希望賃金の平均額を表示。

6.ハローワークインターネットサービスの機能拡充に伴い、令和3年9月以降の数値には、ハローワークに来所せず、オンライン上で求職登録した求職者数が含まれている。

【職業別】求人・求職バランスシート(常用パート)

ハローワーク帯広
常用パート

{令和5年10月内容}

有効求人数
有効求職者数

{有効求人倍率}

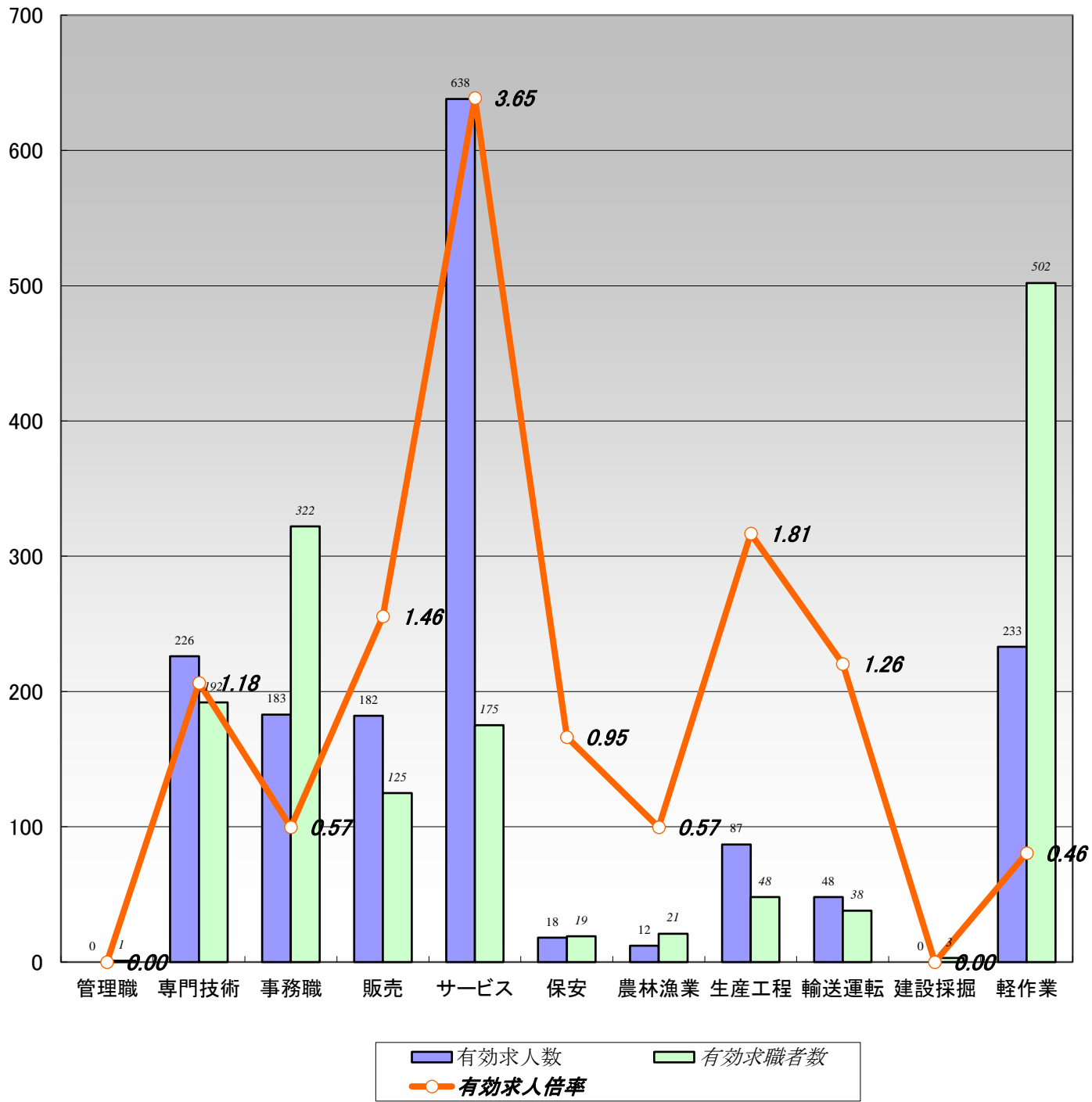

	職業計	管理職	専門技術	事務職	販売	サービス	保安	農林漁業	生産工程	輸送運転	建設採掘	軽作業
有効求人数	1,627	0	226	183	182	638	18	12	87	48	0	233
有効求職者数	1,942	1	192	322	125	175	19	21	48	38	3	502
有効求人倍率	0.84	0.00	1.18	0.57	1.46	3.65	0.95	0.57	1.81	1.26	0.00	0.46

(注)1.新規学校卒業者を除く常用的パート雇用状況を表示。

2.有効求人倍率は、有効求人数÷有効求職者数で、求職者1人あたりの求人数を表す。

また、分母である有効求職者数が0の場合は、求人倍率が計算できないため、求人数÷1として表示。

3.ハローワークインターネットサービスの機能拡充に伴い、令和3年9月以降の数値には、ハローワークに来所せず、オンライン上で求職登録した求職者数が含まれている。

【職業別】求人・求職・賃金状況(常用パート)

ハローワーク帯広

[令和5年10月内容]

(単位:人、倍、円)

	新規求人数	月間 有効求人数	新規求職 申込件数	月間 有効求職者数	有効求人倍率	新規求人賃金	新規求職 希望賃金
職業計	582	1,627	337	1,942	0.84	1,029	997
管理的職業	0	0	0	1	0.00	0	0
専門的・技術的職業	81	226	35	192	1.18	1,202	1,105
開発・製造技術者	0	0	4	9	0.00	0	1,140
建築・土木・測量技術者	0	1	1	5	0.20	0	960
情報処理・通信技術者	0	0	1	8	0.00	0	0
医師、薬剤師等	1	2	0	6	0.33	960	0
看護師、保健師等	34	91	10	56	1.63	1,297	1,314
医療技術者、栄養士等	22	48	3	17	2.82	1,303	1,014
保育士、福祉相談員等	17	62	12	68	0.91	1,032	1,039
事務的職業	85	183	52	322	0.57	1,002	981
一般事務員	69	131	43	281	0.47	997	977
会計・経理事務員	2	11	3	20	0.55	1,230	1,000
営業・販売事務員	1	5	1	3	1.67	960	1,000
販売の職業	52	182	15	125	1.46	973	975
販売店員、訪問販売員	51	177	15	123	1.44	973	975
保険外交員、サービス外交員	1	1	0	0	1.00	960	0
営業員	0	4	0	2	2.00	0	0
サービスの職業	239	638	41	175	3.65	1,000	979
ホームヘルパー、ケアワーカー	114	231	13	50	4.62	1,022	985
看護助手、歯科助手等	44	59	2	10	5.90	976	960
調理人、調理見習	36	94	9	48	1.96	973	960
給仕、接客サービス員	27	152	8	38	4.00	996	960
マンション、駐車場等管理人	2	4	3	7	0.57	1,050	960
保安の職業	2	18	5	19	0.95	960	996
警備員	2	18	5	19	0.95	960	996
農林漁業の職業	5	12	5	21	0.57	1,150	1,000
生産工程の職業	19	87	9	48	1.81	969	973
生産機械制御・監視員	0	1	0	0	1.00	0	0
金属加工、溶接・溶断工	0	0	0	1	0.00	0	0
その他の製造加工作業員	19	82	9	43	1.91	969	973
機械組立工	0	2	0	0	2.00	0	0
整備工・修理工	0	0	0	2	0.00	0	0
製品検査工	0	2	0	0	2.00	0	0
塗装、CADオペレーター	0	0	0	2	0.00	0	0
輸送、機械運転の職業	17	48	9	38	1.26	1,006	983
自動車運転手	16	40	8	26	1.54	1,008	980
ボイラー・建設機械運転工	1	8	1	9	0.89	981	1,000
建設・採掘の職業	0	0	0	3	0.00	0	0
型枠大工、とび工	0	0	0	0	0.00	0	0
大工・左官	0	0	0	1	0.00	0	0
電気工事、電気配線工	0	0	0	2	0.00	0	0
建設・土木作業員	0	0	0	0	0.00	0	0
運搬・清掃・包装の職業	82	233	87	502	0.46	1,005	986
運搬、配達、倉庫作業員	10	33	3	18	1.83	1,030	1,000
清掃作業員	32	103	9	61	1.69	988	997
包装作業員	7	23	1	2	11.50	960	1,000
選別作業員、軽作業員	33	74	74	421	0.18	1,029	984

注) 1.新規学校卒業者を除く常用的パート雇用状況を表示。

2.職業分類については、「日本標準職業分類」を使用している。

3.分母である有効求職者数が0の場合は、求人倍率が計算できないため、求人数÷1として表示。

4.新規求人賃金は令和5年10月に帯広のハローワークに申し込まれた新規求人の下限賃金の平均額を表示。

5.新規求職希望賃金は令和5年10月に帯広のハローワークに申し込まれた新規求職の希望賃金の平均額を表示。

6.ハローワークインターネットサービスの機能拡充に伴い、令和3年9月以降の数値には、ハローワークに来所せず、オンライン上で求職登録した求職者数が含まれている。

【職業別】求人・求職バランスシート(パート含む常用)

ハローワーク帯広
パート含む常用

[令和5年10月内容]

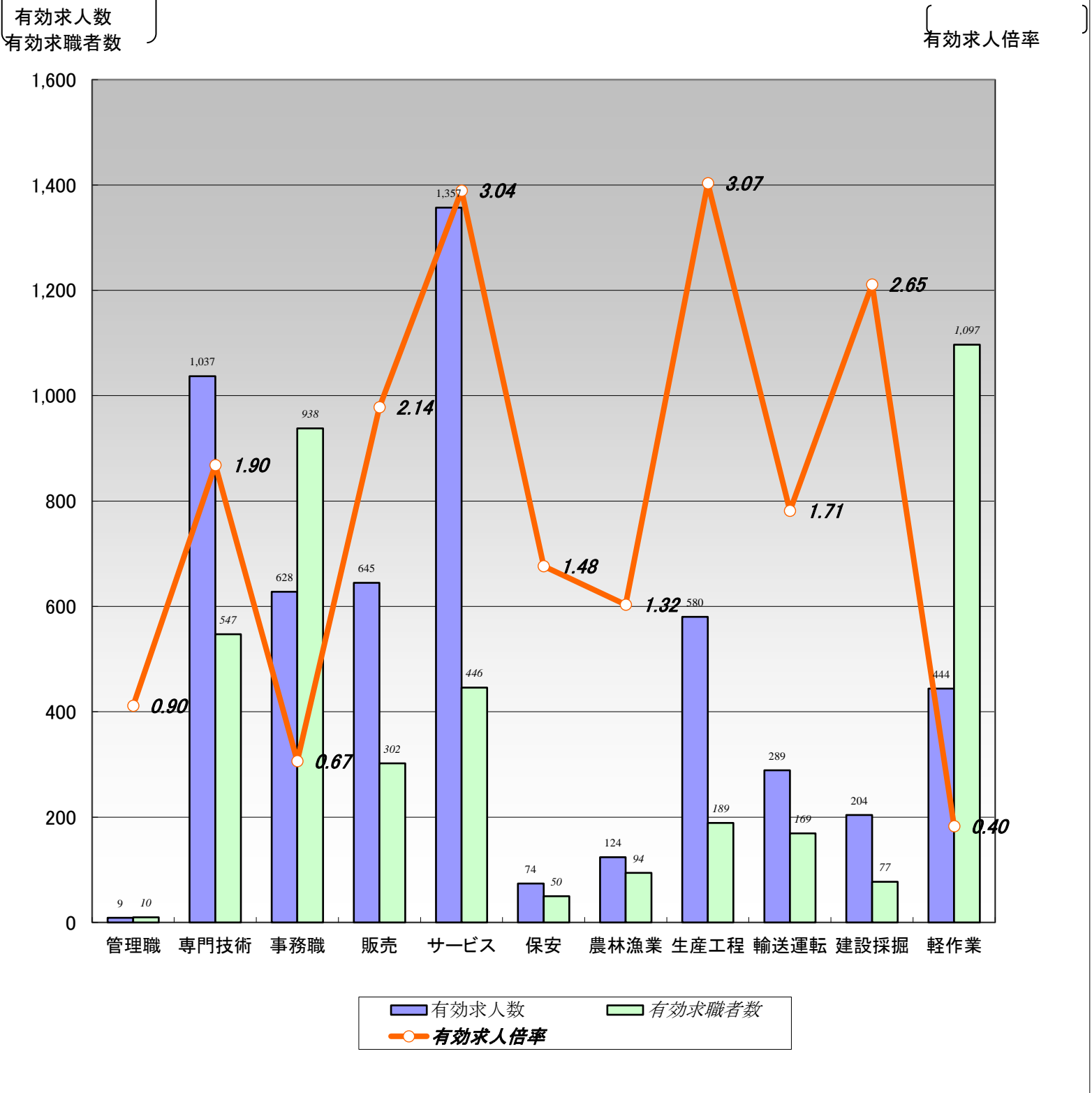

	職業計	管理職	専門技術	事務職	販売	サービス	保安	農林漁業	生産工程	輸送運転	建設採掘	軽作業
有効求人数	5,391	9	1,037	628	645	1,357	74	124	580	289	204	444
有効求職者数	5,065	10	547	938	302	446	50	94	189	169	77	1,097
有効求人倍率	1.06	0.90	1.90	0.67	2.14	3.04	1.48	1.32	3.07	1.71	2.65	0.40

(注)1.新規学校卒業者を除くパート含む常用雇用状況を表示。

2.有効求人倍率は、有効求人数÷有効求職者数で、求職者1人あたりの求人数を表す。

また、分母である有効求職者数が0の場合は、求人倍率が計算できないため、求人数÷1として表示。

3.ハローワークインターネットサービスの機能拡充に伴い、令和3年9月以降の数値には、ハローワークに来所せず、オンライン上で求職登録した求職者数が含まれている。

【職業別】求人・求職・賃金状況(パート含む常用)

ハローワーク帯広

[令和5年10月内容]

(単位:人、倍、円)

	月間有効 求人倍率	月間有効 求人数	月間有効 求職者数	一般		パート	
				新規求人賃金	新規求職希望賃金	新規求人賃金	新規求職希望賃金
職業計	1.06	5,391	5,065	192,987	202,976	1,029	997
管理的職業	0.90	9	10	0	200,000	0	0
専門的・技術的職業	1.90	1,037	547	207,370	212,899	1,202	1,105
開発・製造技術者	1.09	48	44	205,140	212,000	0	1,140
建築・土木・測量技術者	7.19	194	27	232,379	225,000	0	960
情報処理・通信技術者	0.36	13	36	200,000	262,500	0	0
医師、薬剤師等	2.22	20	9	388,000	250,000	960	0
看護師、保健師等	1.93	295	153	201,632	223,000	1,297	1,314
医療技術者、栄養士等	3.10	155	50	207,898	220,000	1,303	1,014
保育士、福祉相談員等	1.66	231	139	183,163	190,000	1,032	1,039
事務的職業	0.67	628	938	191,952	191,982	1,002	981
一般事務員	0.53	438	832	174,806	188,500	997	977
会計・経理事務員	0.70	39	56	205,829	210,000	1,230	1,000
営業・販売事務員	6.85	89	13	254,933	230,000	960	1,000
販売の職業	2.14	645	302	187,472	178,000	973	975
販売店員、訪問販売員	1.77	424	240	182,540	176,111	973	975
保険外交員、サービス外交員	3.50	7	2	188,000	0	960	0
営業員	3.57	214	60	192,125	182,857	0	0
サービスの職業	3.04	1,357	446	178,431	203,333	1,000	979
ホームヘルパー、ケアワーカー	4.03	576	143	170,828	197,619	1,022	985
看護助手、歯科助手等	7.71	162	21	168,229	180,000	976	960
調理人、調理見習	1.77	195	110	205,067	223,125	973	960
給仕、接客サービス員	3.01	259	86	193,320	206,364	996	960
マンション、駐車場等管理人	0.75	12	16	170,000	190,000	1,050	960
保安の職業	1.48	74	50	196,020	187,000	960	996
警備員	1.51	74	49	196,020	180,000	960	996
農林漁業の職業	1.32	124	94	209,996	226,875	1,150	1,000
生産工程の職業	3.07	580	189	180,820	194,783	969	973
生産機械制御・監視員	2.75	22	8	175,000	200,000	0	0
金属加工、溶接・溶断工	3.90	39	10	188,880	230,000	0	0
その他の製造加工作業員	2.30	281	122	179,695	181,538	969	973
機械組立工	1.75	21	12	167,050	0	0	0
整備工・修理工	9.67	203	21	182,271	218,571	0	0
製品検査工	1.50	6	4	192,000	0	0	0
塗装、CADオペレーター	0.67	8	12	180,000	160,000	0	0
輸送、機械運転の職業	1.71	289	169	209,341	240,645	1,006	983
自動車運転手	1.64	189	115	217,526	238,000	1,008	980
ボイラー・建設機械運転工	2.26	86	38	200,407	252,500	981	1,000
建設・採掘の職業	2.65	204	77	207,278	225,000	0	0
型枠大工、とび工	1.94	33	17	211,444	213,333	0	0
大工・左官	3.59	61	17	197,673	226,000	0	0
電気工事、電気配線工	1.72	31	18	185,500	216,667	0	0
建設・土木作業員	3.08	77	25	220,164	233,000	0	0
運搬・清掃・包装の職業	0.40	444	1,097	176,304	193,364	1,005	986
運搬、配達、倉庫作業員	1.30	118	91	191,835	222,143	1,030	1,000
清掃作業員	1.55	129	83	176,325	168,000	988	997
包装作業員	22.00	44	2	152,975	0	960	1,000
選別作業員、軽作業員	0.17	153	921	168,905	190,227	1,029	984

注) 1.新規学校卒業者を除くパート含む常用雇用状況を表示。

2.職業分類については、「日本標準職業分類」を使用している。

3.分母である有効求職者数が0の場合は、求人倍率が計算できないため、求人数÷1として表示。

4.新規求人賃金は令和5年10月に帯広のハローワークに申し込まれた新規求人の下限賃金の平均額を表示。

5.新規求職希望賃金は令和5年10月に帯広のハローワークに申し込まれた新規求職の希望賃金の平均額を表示。

6.ハローワークインターネットサービスの機能拡充に伴い、令和3年9月以降の数値には、ハローワークに来所せず、オンライン上で求職登録した求職者数が含まれている。

【雇用形態別・産業別】有効求人人数・新規求人人数・充足状況

[令和5年10月内容]

ハローワーク帯広

【雇用形態別】

(単位:人、%)

		有効求人人数	新規求人人数	充足数	充足率
常用(パート含む)計		5,391	1,870	230	12.3
①正社員求人		2,663	905	100	11.0
②パート求人		1,623	581	72	12.4
③契約社員等正社員以外の求人		1,047	373	54	14.5
④派遣求人		58	11	4	36.4
構成比	①正社員求人	49.4	48.4		
	②パート求人	30.1	31.1		
	③契約社員等正社員以外の求人	19.4	19.9		
	④派遣求人	1.1	0.6		

【新規求人人数(パート含む常用)の雇用形態別構成比】

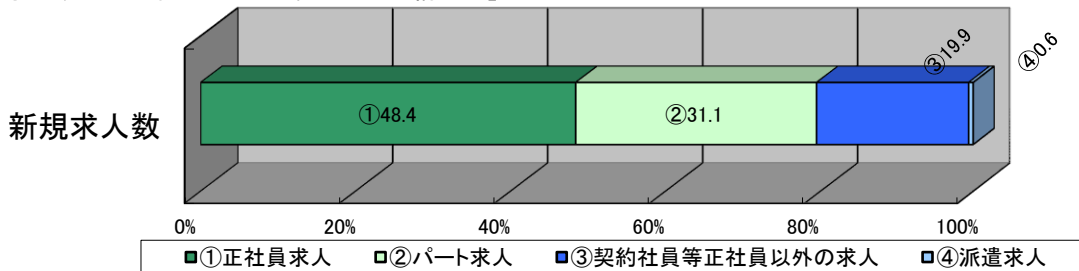

(注)1.新規学校卒業者を除くパート含む常用の雇用状況を表示。

2.③契約社員等正社員以外の求人とは、契約社員、準社員、嘱託等のパートを除く正社員・正職員でないものを計上。

【産業別】

(単位:人、%)

		有効求人人数	新規求人人数	充足数	充足率
産業計		5,391	1,870	230	12.3
A、B 農、林、漁業		113	44	2	4.5
C 鉱業、砕石業、砂利採取業		18	3	0	0.0
D 建設業		516	187	8	4.3
E 製造業		391	87	25	28.7
食料品製造業		220	40	14	35.0
飲料・たばこ・飼料製造業		12	3	2	66.7
木材・木製品(家具を除く)製造業		32	12	2	16.7
窯業・土石製品製造業		9	6	0	0.0
はん用機械器具製造業		4	2	0	0.0
その他の製造業		114	24	7	29.2
F 電気・ガス・熱供給・水道業		13	4	0	0.0
G 情報通信業		15	2	0	0.0
H 運輸業、郵便業		262	75	5	6.7
I 卸売業、小売業		854	307	39	12.7
J 金融業、保険業		49	20	0	0.0
K 不動産業、物品賃貸業		197	52	5	9.6
L 学術研究、専門・技術サービス業		74	17	6	35.3
M 宿泊業、飲食サービス業		406	91	9	9.9
N 生活関連サービス業、娯楽業		96	29	3	10.3
O 教育、学習支援業		60	11	7	63.6
P 医療、福祉		1,633	679	74	10.9
Q 複合サービス事業		138	49	8	16.3
R サービス業(他に分類されないもの)		386	112	26	23.2
S、T 公務・その他		170	101	10	9.9

(注)1.新規学校卒業者を除きパート含む常用の雇用状況を表示。