

【職業別】求人・求職バランスシート(パート除く常用)

ハローワーク帯広
パート除く常用

〔令和5年11月内容〕

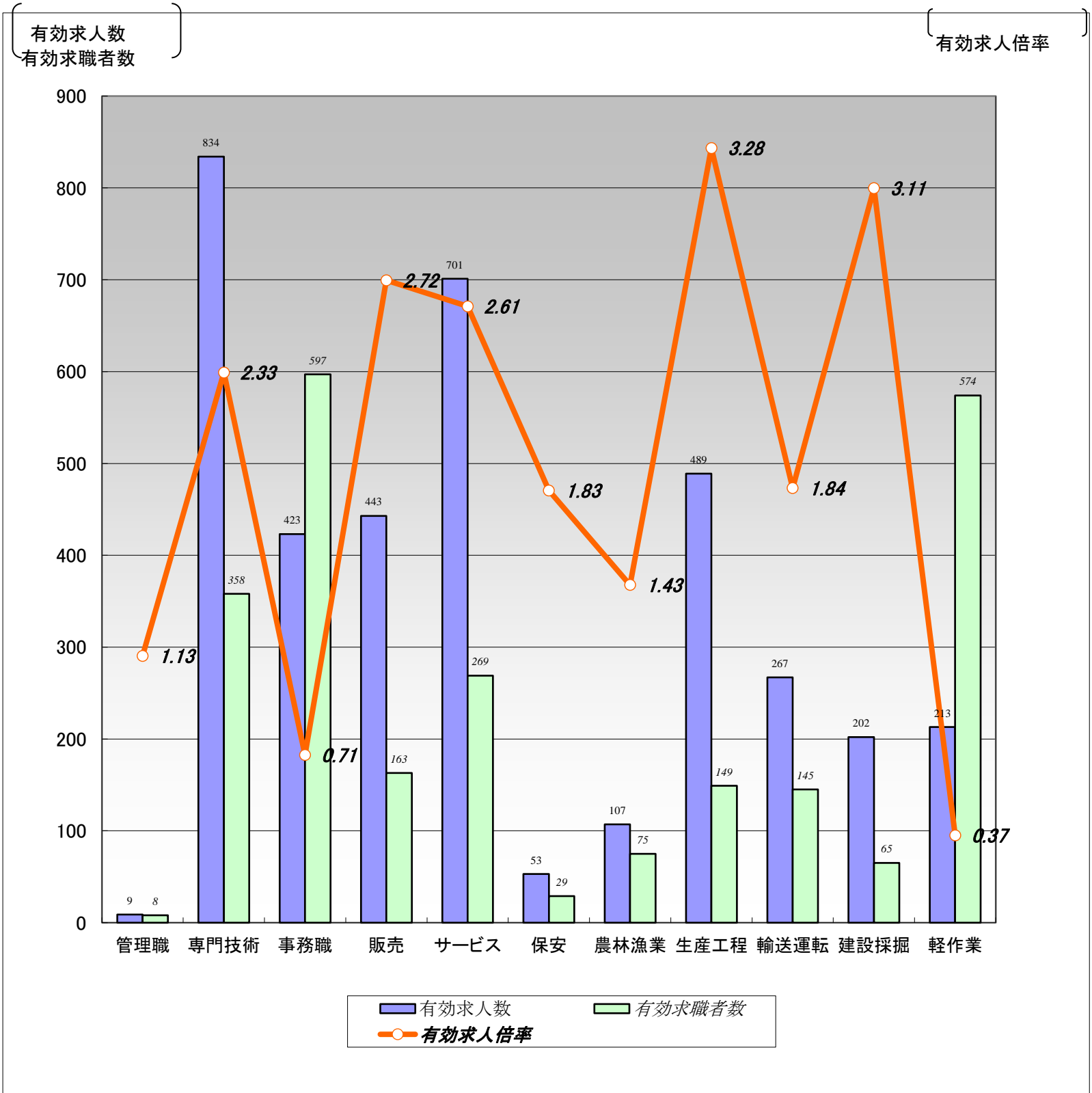

	職業計	管理職	専門技術	事務職	販売	サービス	保安	農林漁業	生産工程	輸送運転	建設採掘	軽作業
有効求人人数	3,741	9	834	423	443	701	53	107	489	267	202	213
有効求職者数	3,078	8	358	597	163	269	29	75	149	145	65	574
有効求人倍率	1.22	1.13	2.33	0.71	2.72	2.61	1.83	1.43	3.28	1.84	3.11	0.37

(注)1.パート、新規学校卒業者を除く常用雇用状況を表示。

2.有効求人倍率は、有効求人人数÷有効求職者数で、求職者1人あたりの求人数を表す。

また、分母である有効求職者数が0の場合は、求人倍率が計算できないため、求人数÷1として表示。

3.ハローワークインターネットサービスの機能拡充に伴い、令和3年9月以降の数値には、ハローワークに来所せず、オンライン上で求職登録した求職者数が含まれている。

【職業別】求人・求職・賃金状況(パート除く常用)

ハローワーク帯広

[令和5年11月内容]

(単位:人、倍、円)

	新規求人数	月間 有効求人数	新規求職 申込件数	月間 有効求職者数	有効求人倍率	新規求人賃金	新規求職 希望賃金
職業計	1,246	3,741	584	3,078	1.22	191,797	206,139
管理的職業	4	9	1	8	1.13	178,050	100,000
専門的・技術的職業	250	834	73	358	2.33	213,732	223,750
開発・製造技術者	7	46	5	28	1.64	190,285	202,000
建築・土木・測量技術者	78	207	3	23	9.00	233,771	200,000
情報処理・通信技術者	7	16	3	25	0.64	186,329	190,000
医師、薬剤師等	12	22	2	5	4.40	309,205	400,000
看護師、保健師等	47	212	28	111	1.91	219,800	243,571
医療技術者、栄養士等	30	99	10	35	2.83	207,276	212,857
保育士、福祉相談員等	49	173	15	69	2.51	183,000	210,769
事務的職業	140	423	122	597	0.71	184,540	193,909
一般事務員	93	295	101	531	0.56	179,785	188,587
会計・経理事務員	9	27	12	33	0.82	188,478	238,000
営業・販売事務員	31	79	5	13	6.08	197,676	212,000
販売の職業	168	443	20	163	2.72	186,456	210,556
販売店員、訪問販売員	97	227	11	101	2.25	175,091	181,000
保険外交員、サービス外交員	2	6	0	2	3.00	200,000	0
営業員	69	210	9	60	3.50	197,746	247,500
サービスの職業	209	701	57	269	2.61	180,755	192,727
ホームヘルパー、ケアワーカー	104	339	32	101	3.36	174,905	192,333
看護助手、歯科助手等	14	100	4	11	9.09	156,860	172,500
調理人、調理見習	40	111	6	58	1.91	192,977	213,333
給仕、接客サービス員	36	97	5	48	2.02	190,998	185,000
マンション、駐車場等管理人	2	7	2	8	0.88	179,300	225,000
保安の職業	21	53	6	29	1.83	193,520	262,500
警備員	21	53	6	28	1.89	193,520	262,500
農林漁業の職業	42	107	9	75	1.43	209,550	215,556
生産工程の職業	178	489	29	149	3.28	177,456	194,231
生産機械制御・監視員	13	22	0	8	2.75	187,680	0
金属加工、溶接・溶断工	16	33	7	11	3.00	207,163	215,714
その他の製造加工作業員	73	196	11	84	2.33	172,542	157,500
機械組立工	4	19	0	9	2.11	164,500	0
整備工・修理工	66	204	6	22	9.27	174,052	208,333
製品検査工	1	4	1	4	1.00	178,880	210,000
塗装、CADオペレーター	5	11	4	11	1.00	206,967	205,000
輸送、機械運転の職業	96	267	38	145	1.84	200,051	224,848
自動車運転手	69	168	30	102	1.65	190,680	233,600
ボイラー・建設機械運転工	23	84	5	27	3.11	224,360	190,000
建設・採掘の職業	53	202	11	65	3.11	202,574	263,000
型枠大工、とび工	7	30	0	10	3.00	176,500	0
大工・左官	10	54	3	14	3.86	206,800	255,000
電気工事、電気配線工	7	28	2	15	1.87	187,000	215,000
建設・土木作業員	29	88	6	26	3.38	212,473	281,667
運搬・清掃・包装の職業	85	213	103	574	0.37	184,953	202,556
運搬、配達、倉庫作業員	43	94	16	75	1.25	192,115	222,857
清掃作業員	8	27	2	21	1.29	186,463	170,000
包装作業員	2	15	0	0	15.00	180,000	0
選別作業員、軽作業員	32	77	85	478	0.16	174,721	199,595

注) 1.パート、新規学校卒業者を除く常用雇用状況を表示。

2.職業分類については、「日本標準職業分類」を使用している。

3.分母である有効求職者数が0の場合は、求人倍率が計算できないため、求人数÷1として表示。

4.新規求人賃金は令和5年11月に帯広のハローワークに申し込まれた新規求人の下限賃金の平均額を表示。

5.新規求職希望賃金は令和5年11月に帯広のハローワークに申し込まれた新規求職の希望賃金の平均額を表示。

6.ハローワークインターネットサービスの機能拡充に伴い、令和3年9月以降の数値には、ハローワークに来所せず、オンライン上で求職登録した求職者数が含まれている。

【職業別】求人・求職バランスシート(常用パート)

ハローワーク帯広
常用パート

{令和5年11月内容}

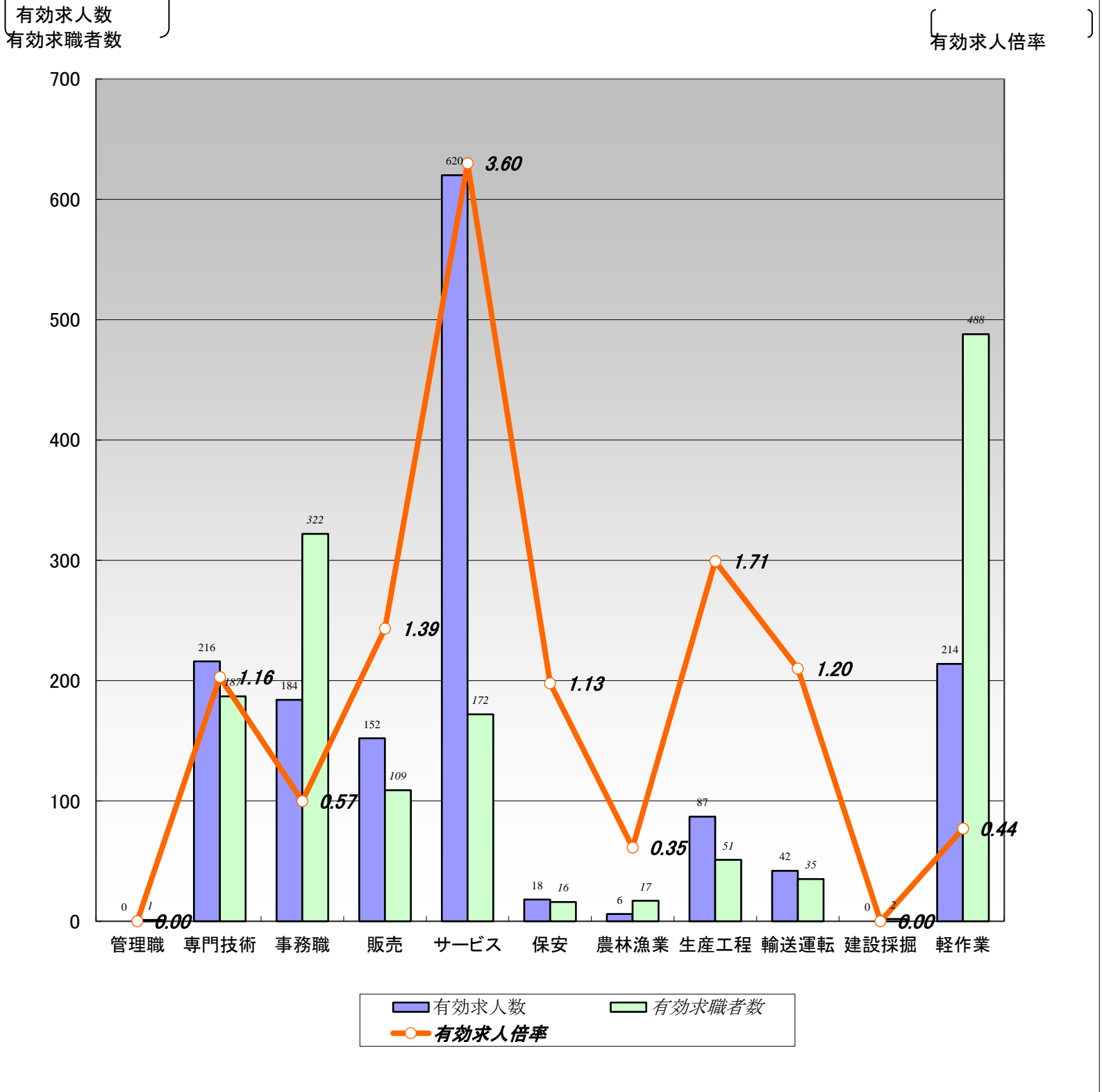

	職業計	管理職	専門技術	事務職	販売	サービス	保安	農林漁業	生産工程	輸送運転	建設採掘	軽作業
有効求人人数	1,539	0	216	184	152	620	18	6	87	42	0	214
有効求職者数	1,904	1	187	322	109	172	16	17	51	35	2	488
有効求人倍率	0.81	0.00	1.16	0.57	1.39	3.60	1.13	0.35	1.71	1.20	0.00	0.44

(注)1.新規学校卒業者を除く常用的パート雇用状況を表示。

2.有効求人倍率は、有効求人人数÷有効求職者数で、求職者1人あたりの求人数を表す。

また、分母である有効求職者数が0の場合は、求人倍率が計算できないため、求人数÷1として表示。

3.ハローワークインターネットサービスの機能拡充に伴い、令和3年9月以降の数値には、ハローワークに来所せず、オンライン上で求職登録した求職者数が含まれている。

【職業別】求人・求職・賃金状況(常用パート)

ハローワーク帯広

〔令和5年11月内容〕

(単位:人、倍、円)

	新規求人数	月間 有効求人数	新規求職 申込件数	月間 有効求職者数	有効求人倍率	新規求人賃金	新規求職 希望賃金
職業計	449	1,539	290	1,904	0.81	1,038	1,000
管理的職業	0	0	0	1	0.00	0	0
専門的・技術的職業	66	216	34	187	1.16	1,202	1,155
開発・製造技術者	0	0	0	6	0.00	0	0
建築・土木・測量技術者	0	1	0	5	0.20	0	0
情報処理・通信技術者	0	0	1	9	0.00	0	0
医師、薬剤師等	1	3	1	7	0.43	2,000	3,000
看護師、保健師等	21	91	8	53	1.72	1,328	1,233
医療技術者、栄養士等	14	42	4	19	2.21	1,325	1,087
保育士、福祉相談員等	24	62	13	67	0.93	1,008	981
事務的職業	54	184	51	322	0.57	995	973
一般事務員	39	140	46	284	0.49	993	974
会計・経理事務員	5	13	2	15	0.87	1,006	960
営業・販売事務員	1	5	1	4	1.25	1,000	960
販売の職業	39	152	11	109	1.39	992	1,009
販売店員、訪問販売員	34	146	10	106	1.38	991	1,014
保険外交員、サービス外交員	0	1	1	1	1.00	0	960
営業員	5	5	0	2	2.50	998	0
サービスの職業	177	620	34	172	3.60	1,002	974
ホームヘルパー、ケアワーカー	68	237	6	49	4.84	1,010	965
看護助手、歯科助手等	8	64	0	8	8.00	982	0
調理人、調理見習	24	87	5	45	1.93	973	980
給仕、接客サービス員	44	132	14	41	3.22	1,019	970
マンション、駐車場等管理人	0	4	1	5	0.80	0	960
保安の職業	9	18	2	16	1.13	1,066	960
警備員	9	18	2	16	1.13	1,066	960
農林漁業の職業	0	6	3	17	0.35	0	973
生産工程の職業	45	87	7	51	1.71	994	960
生産機械制御・監視員	0	0	0	0	0.00	0	0
金属加工、溶接・溶断工	0	0	0	1	0.00	0	0
その他の製造加工作業員	41	83	4	44	1.89	995	960
機械組立工	4	4	0	0	4.00	990	0
整備工・修理工	0	0	2	4	0.00	0	1,000
製品検査工	0	0	0	0	0.00	0	0
塗装、CADオペレーター	0	0	1	2	0.00	0	1,000
輸送、機械運転の職業	13	42	5	35	1.20	1,069	960
自動車運転手	10	36	5	25	1.44	1,096	960
ボイラー・建設機械運転工	3	6	0	7	0.86	1,023	0
建設・採掘の職業	0	0	0	2	0.00	0	0
型枠大工、とび工	0	0	0	0	0.00	0	0
大工・左官	0	0	0	1	0.00	0	0
電気工事、電気配線工	0	0	0	1	0.00	0	0
建設・土木作業員	0	0	0	0	0.00	0	0
運搬・清掃・包装の職業	46	214	69	488	0.44	1,000	976
運搬、配達、倉庫作業員	5	33	1	16	2.06	1,020	960
清掃作業員	25	96	6	57	1.68	989	987
包装作業員	5	15	1	3	5.00	1,200	0
選別作業員、軽作業員	11	70	61	412	0.17	984	975

注) 1.新規学校卒業者を除く常用的パート雇用状況を表示。

2.職業分類については、「日本標準職業分類」を使用している。

3.分母である有効求職者数が0の場合は、求人倍率が計算できないため、求人数÷1として表示。

4.新規求人賃金は令和5年11月に帯広のハローワークに申し込まれた新規求人の下限賃金の平均額を表示。

5.新規求職希望賃金は令和5年11月に帯広のハローワークに申し込まれた新規求職の希望賃金の平均額を表示。

6.ハローワークインターネットサービスの機能拡充に伴い、令和3年9月以降の数値には、ハローワークに来所せず、オンライン上で求職登録した求職者数が含まれている。

【職業別】求人・求職バランスシート(パート含む常用)

ハローワーク帯広
パート含む常用

〔令和5年11月内容〕

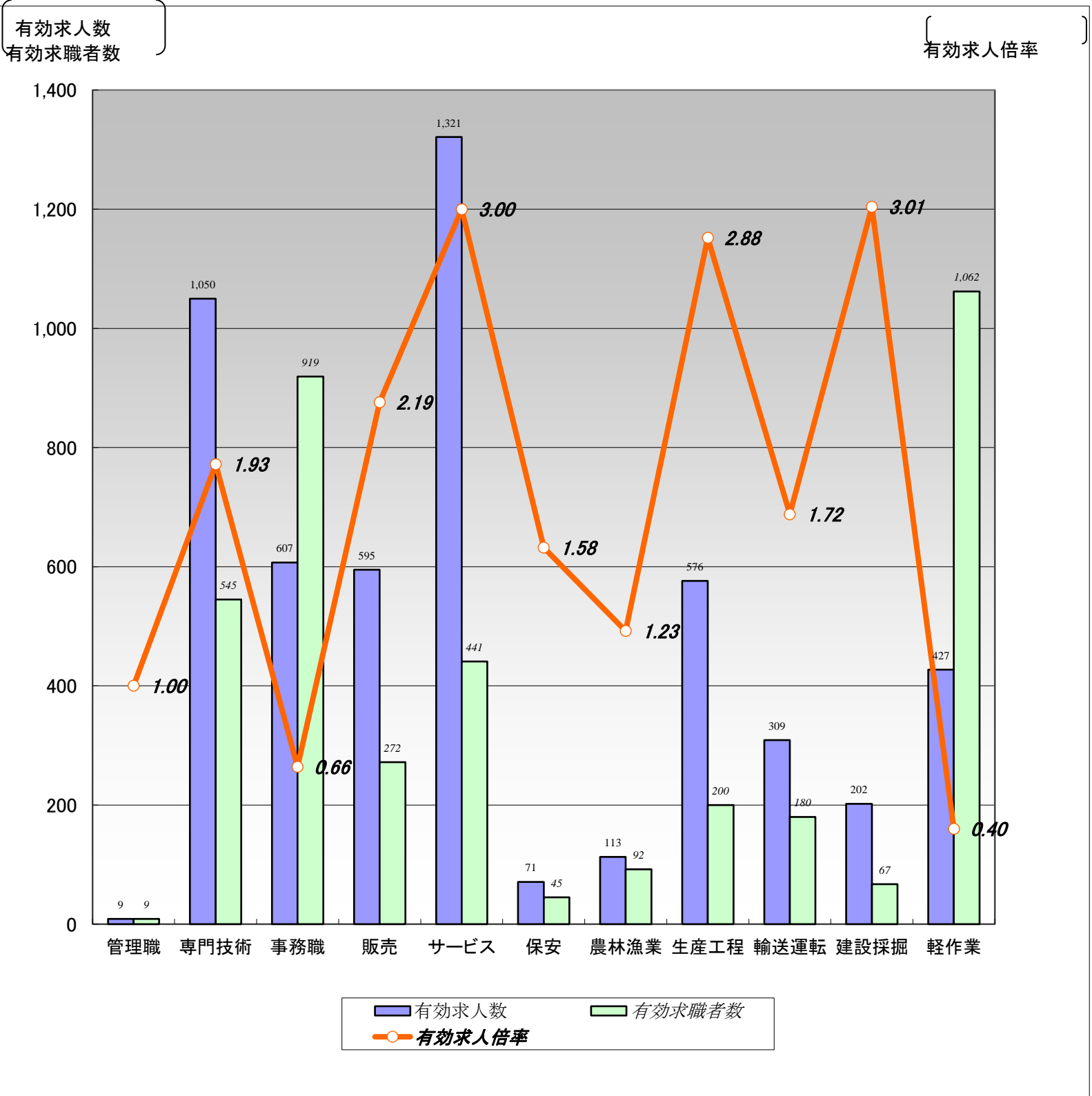

	職業計	管理職	専門技術	事務職	販売	サービス	保安	農林漁業	生産工程	輸送運転	建設採掘	軽作業
有効求人数	5,280	9	1,050	607	595	1,321	71	113	576	309	202	427
有効求職者数	4,982	9	545	919	272	441	45	92	200	180	67	1,062
有効求人倍率	1.06	1.00	1.93	0.66	2.19	3.00	1.58	1.23	2.88	1.72	3.01	0.40

(注)1.新規学校卒業者を除くパート含む常用雇用状況を表示。

2.有効求人倍率は、有効求人数÷有効求職者数で、求職者1人あたりの求人数を表す。

また、分母である有効求職者数が0の場合は、求人倍率が計算できないため、求人数÷1として表示。

3.ハローワークインターネットサービスの機能拡充に伴い、令和3年9月以降の数値には、ハローワークに来所せず、オンライン上で求職登録した求職者数が含まれている。

【職業別】求人・求職・賃金状況(パート含む常用)

ハローワーク帯広

[令和5年11月内容]

(単位:人、倍、円)

	月間有効 求人倍率	月間有効 求人数	月間有効 求職者数	一般		パート	
				新規求人賃金	新規求職希望賃金	新規求人賃金	新規求職希望賃金
職業計	1.06	5,280	4,982	191,797	206,139	1,038	1,000
管理的職業	1.00	9	9	178,050	100,000	0	0
専門的・技術的職業	1.93	1,050	545	213,732	223,750	1,202	1,155
開発・製造技術者	1.35	46	34	190,285	202,000	0	0
建築・土木・測量技術者	7.43	208	28	233,771	200,000	0	0
情報処理・通信技術者	0.47	16	34	186,329	190,000	0	0
医師、薬剤師等	2.08	25	12	309,205	400,000	2,000	3,000
看護師、保健師等	1.85	303	164	219,800	243,571	1,328	1,233
医療技術者、栄養士等	2.61	141	54	207,276	212,857	1,325	1,087
保育士、福祉相談員等	1.73	235	136	183,000	210,769	1,008	981
事務的職業	0.66	607	919	184,540	193,909	995	973
一般事務員	0.53	435	815	179,785	188,587	993	974
会計・経理事務員	0.83	40	48	188,478	238,000	1,006	960
営業・販売事務員	4.94	84	17	197,676	212,000	1,000	960
販売の職業	2.19	595	272	186,456	210,556	992	1,009
販売店員、訪問販売員	1.80	373	207	175,091	181,000	991	1,014
保険外交員、サービス外交員	2.33	7	3	200,000	0	0	960
営業員	3.47	215	62	197,746	247,500	998	0
サービスの職業	3.00	1,321	441	180,755	192,727	1,002	974
ホームヘルパー、ケアワーカー	3.84	576	150	174,905	192,333	1,010	965
看護助手、歯科助手等	8.63	164	19	156,860	172,500	982	0
調理人、調理見習	1.92	198	103	192,977	213,333	973	980
給仕、接客サービス員	2.57	229	89	190,998	185,000	1,019	970
マンション、駐車場等管理人	0.85	11	13	179,300	225,000	0	960
保安の職業	1.58	71	45	193,520	262,500	1,066	960
警備員	1.61	71	44	193,520	262,500	1,066	960
農林漁業の職業	1.23	113	92	209,550	215,556	0	973
生産工程の職業	2.88	576	200	177,456	194,231	994	960
生産機械制御・監視員	2.75	22	8	187,680	0	0	0
金属加工、溶接・溶断工	2.75	33	12	207,163	215,714	0	0
その他の製造加工作業員	2.18	279	128	172,542	157,500	995	960
機械組立工	2.56	23	9	164,500	0	990	0
整備工・修理工	7.85	204	26	174,052	208,333	0	1,000
製品検査工	1.00	4	4	178,880	210,000	0	0
塗装、CADオペレーター	0.85	11	13	206,967	205,000	0	1,000
輸送、機械運転の職業	1.72	309	180	200,051	224,848	1,069	960
自動車運転手	1.61	204	127	190,680	233,600	1,096	960
ボイラー・建設機械運転工	2.65	90	34	224,360	190,000	1,023	0
建設・採掘の職業	3.01	202	67	202,574	263,000	0	0
型枠大工、とび工	3.00	30	10	176,500	0	0	0
大工・左官	3.60	54	15	206,800	255,000	0	0
電気工事、電気配線工	1.75	28	16	187,000	215,000	0	0
建設・土木作業員	3.38	88	26	212,473	281,667	0	0
運搬・清掃・包装の職業	0.40	427	1,062	184,953	202,556	1,000	976
運搬、配達、倉庫作業員	1.40	127	91	192,115	222,857	1,020	960
清掃作業員	1.58	123	78	186,463	170,000	989	987
包装作業員	10.00	30	3	180,000	0	1,200	0
選別作業員、軽作業員	0.17	147	890	174,721	199,595	984	975

注) 1.新規学校卒業者を除くパート含む常用雇用状況を表示。

2.職業分類については、「日本標準職業分類」を使用している。

3.分母である有効求職者数が0の場合は、求人倍率が計算できないため、求人数÷1として表示。

4.新規求人賃金は令和5年11月に帯広のハローワークに申し込まれた新規求人の下限賃金の平均額を表示。

5.新規求職希望賃金は令和5年11月に帯広のハローワークに申し込まれた新規求職の希望賃金の平均額を表示。

6.ハローワークインターネットサービスの機能拡充に伴い、令和3年9月以降の数値には、ハローワークに来所せず、オンライン上で求職登録した求職者数が含まれている。

【雇用形態別・産業別】有効求人数・新規求人数・充足状況

[令和5年11月内容]

ハローワーク帯広

【雇用形態別】

(単位:人、%)

		有効求人数	新規求人数	充足数	充足率
常用(パート含む)計		5,280	1,695	221	13.0
①正社員求人		2,635	837	90	10.8
②パート求人		1,533	446	86	19.3
③契約社員等正社員以外の求人		1,067	404	44	10.9
④派遣求人		45	8	1	12.5
構成比	①正社員求人	49.9	49.4		
	②パート求人	29.0	26.3		
	③契約社員等正社員以外の求人	20.2	23.8		
	④派遣求人	0.9	0.5		

【新規求人数(パート含む常用)の雇用形態別構成比】

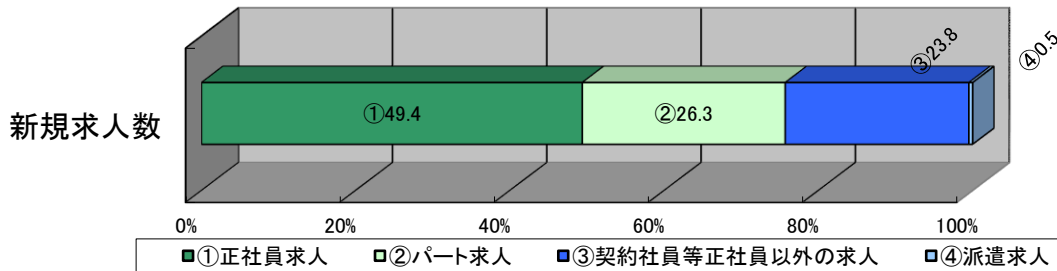

(注)1.新規学校卒業者を除くパート含む常用の雇用状況を表示。

2.③契約社員等正社員以外の求人とは、契約社員、準社員、嘱託等のパートを除く正社員・正職員でないものを計上。

【産業別】

(単位:人、%)

	有効求人数	新規求人数	充足数	充足率
産業計	5,280	1,695	221	13.0
A、B 農、林、漁業	105	36	1	2.8
C 鉱業、砕石業、砂利採取業	19	11	1	9.1
D 建設業	526	177	10	5.6
E 製造業	386	160	22	13.8
食料品製造業	223	108	13	12.0
飲料・たばこ・飼料製造業	10	4	0	0.0
木材・木製品(家具を除く)製造業	30	5	1	20.0
窯業・土石製品製造業	11	2	1	50.0
はん用機械器具製造業	4	0	0	-
その他の製造業	108	41	7	17.1
F 電気・ガス・熱供給・水道業	11	2	0	0.0
G 情報通信業	18	8	2	25.0
H 運輸業、郵便業	282	96	17	17.7
I 卸売業、小売業	824	273	41	15.0
J 金融業、保険業	49	3	0	0.0
K 不動産業、物品賃貸業	195	82	2	2.4
L 学術研究、専門・技術サービス業	65	19	3	15.8
M 宿泊業、飲食サービス業	378	129	7	5.4
N 生活関連サービス業、娯楽業	73	21	6	28.6
O 教育、学習支援業	59	28	4	14.3
P 医療、福祉	1,626	439	67	15.3
Q 複合サービス事業	107	33	4	12.1
R サービス業(他に分類されないもの)	379	135	27	20.0
S、T 公務・その他	178	43	7	16.3

(注)1.新規学校卒業者を除きパート含む常用の雇用状況を表示。