

【職業別】求人・求職バランスシート(パート除く常用)

ハローワーク帯広
パート除く常用

[令和6年1月内容]

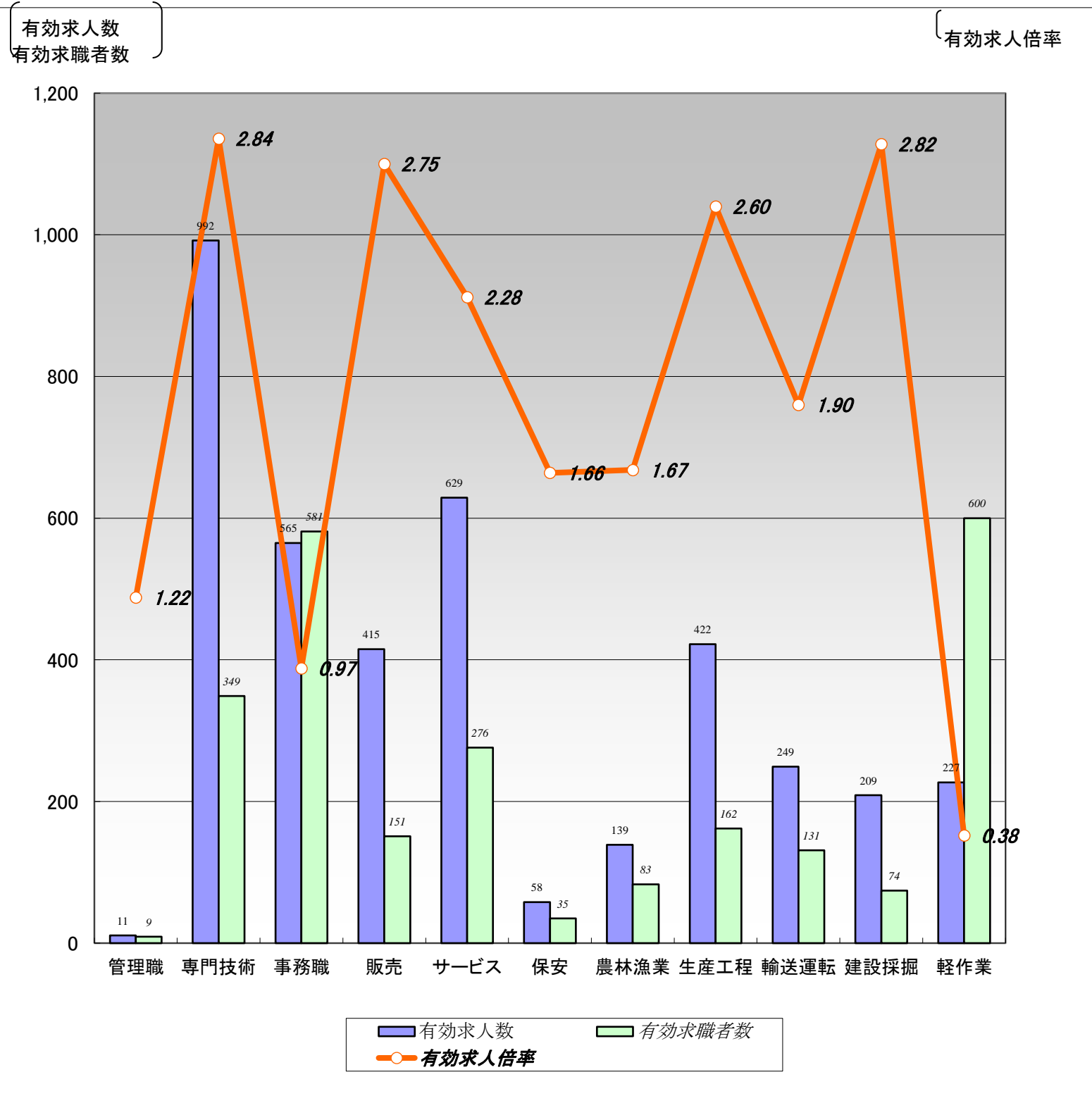

	職業計	管理職	専門技術	事務職	販売	サービス	保安	農林漁業	生産工程	輸送運転	建設採掘	軽作業
有効求人数	3,916	11	992	565	415	629	58	139	422	249	209	227
有効求職者数	3,040	9	349	581	151	276	35	83	162	131	74	600
有効求人倍率	1.29	1.22	2.84	0.97	2.75	2.28	1.66	1.67	2.60	1.90	2.82	0.38

(注)1.パート、新規学校卒業者を除く常用雇用状況を表示。

2.有効求人倍率は、有効求人数÷有効求職者数で、求職者1人あたりの求人数を表す。

また、分母である有効求職者数が0の場合は、求人倍率が計算できないため、求人数÷1として表示。

3.ハローワークインターネットサービスの機能拡充に伴い、令和3年9月以降の数値には、ハローワークに来所せず、オンライン上で求職登録した求職者数が含まれている。

【職業別】求人・求職・賃金状況(パート除く常用)

ハローワーク帯広

〔令和6年1月内容〕

(単位:人、倍、円)

	新規求人数	月間 有効求人数	新規求職 申込件数	月間 有効求職者数	有効求人倍率	新規求人賃金	新規求職 希望賃金
職業計	1,260	3,916	713	3,040	1.29	194,885	205,614
管理的職業	1	11	4	9	1.22	165,000	250,000
専門的・技術的職業	291	992	83	349	2.84	207,508	214,079
開発・製造技術者	16	35	4	24	1.46	195,400	200,000
建築・土木・測量技術者	49	204	5	21	9.71	229,475	292,000
情報処理・通信技術者	10	19	6	24	0.79	199,200	240,000
医師、薬剤師等	5	22	0	6	3.67	350,960	0
看護師、保健師等	80	235	20	91	2.58	202,685	226,316
医療技術者、栄養士等	49	109	4	39	2.79	203,474	228,000
保育士、福祉相談員等	64	274	28	76	3.61	190,234	190,385
事務的職業	178	565	136	581	0.97	188,065	190,165
一般事務員	144	432	121	510	0.85	177,298	186,636
会計・経理事務員	10	34	8	38	0.89	205,013	182,857
営業・販売事務員	21	80	2	14	5.71	235,292	375,000
販売の職業	135	415	36	151	2.75	189,363	209,706
販売店員、訪問販売員	77	214	18	92	2.33	185,911	170,588
保険外交員、サービス外交員	1	3	2	4	0.75	188,000	200,000
営業員	57	198	16	55	3.60	192,769	255,333
サービスの職業	213	629	56	276	2.28	186,464	200,196
ホームヘルパー、ケアワーカー	115	315	25	109	2.89	175,224	205,833
看護助手、歯科助手等	20	51	6	15	3.40	164,750	165,000
調理人、調理見習	38	125	6	51	2.45	219,381	197,500
給仕、接客サービス員	28	95	13	49	1.94	191,357	216,364
マンション、駐車場等管理人	2	9	2	8	1.13	177,500	165,000
保安の職業	3	58	12	35	1.66	180,227	205,000
警備員	3	58	12	35	1.66	180,227	205,000
農林漁業の職業	53	139	19	83	1.67	211,797	197,222
生産工程の職業	139	422	32	162	2.60	179,948	217,407
生産機械制御・監視員	3	22	1	11	2.00	187,500	200,000
金属加工、溶接・溶断工	5	33	2	11	3.00	198,800	225,000
その他の製造加工作業員	50	150	14	80	1.88	174,807	175,556
機械組立工	8	19	4	12	1.58	169,029	262,500
整備工・修理工	71	191	7	34	5.62	182,656	230,000
製品検査工	1	2	0	2	1.00	162,750	0
塗装、CADオペレーター	1	5	4	12	0.42	170,900	245,000
輸送、機械運転の職業	101	249	31	131	1.90	203,379	216,333
自動車運転手	56	164	21	85	1.93	209,394	222,500
ボイラー・建設機械運転工	35	68	7	31	2.19	195,456	218,571
建設・採掘の職業	93	209	31	74	2.82	206,242	266,429
型枠大工、とび工	23	41	2	10	4.10	211,000	205,000
大工・左官	31	55	21	32	1.72	196,980	261,667
電気工事、電気配線工	15	39	2	8	4.88	195,750	265,000
建設・土木作業員	23	73	6	24	3.04	222,200	301,667
運搬・清掃・包装の職業	53	227	141	600	0.38	188,685	201,077
運搬、配達、倉庫作業員	18	105	20	78	1.35	204,808	204,211
清掃作業員	13	41	6	23	1.78	173,817	188,333
包装作業員	4	13	0	0	13.00	173,675	0
選別作業員、軽作業員	18	68	115	499	0.14	186,542	201,238

注) 1.パート、新規学校卒業者を除く常用雇用状況を表示。

2.平成24年3月に、ハローワークで使用する「厚生労働省編職業分類」が改訂されている。

3.分母である有効求職者数が0の場合は、求人倍率が計算できないため、求人数÷1として表示。

4.新規求人賃金は令和6年1月に帯広のハローワークに申し込まれた新規求人の下限賃金の平均額を表示。

5.新規求職希望賃金は令和6年1月に帯広のハローワークに申し込まれた新規求職の希望賃金の平均額を表示。

6.ハローワークインターネットサービスの機能拡充に伴い、令和3年9月以降の数値には、ハローワークに来所せず、オンライン上で求職登録した求職者数が含まれている。

【職業別】求人・求職バランスシート(常用パート)

ハローワーク帯広
常用パート

[令和6年1月内容]

有効求人数
有効求職者数

有効求人倍率

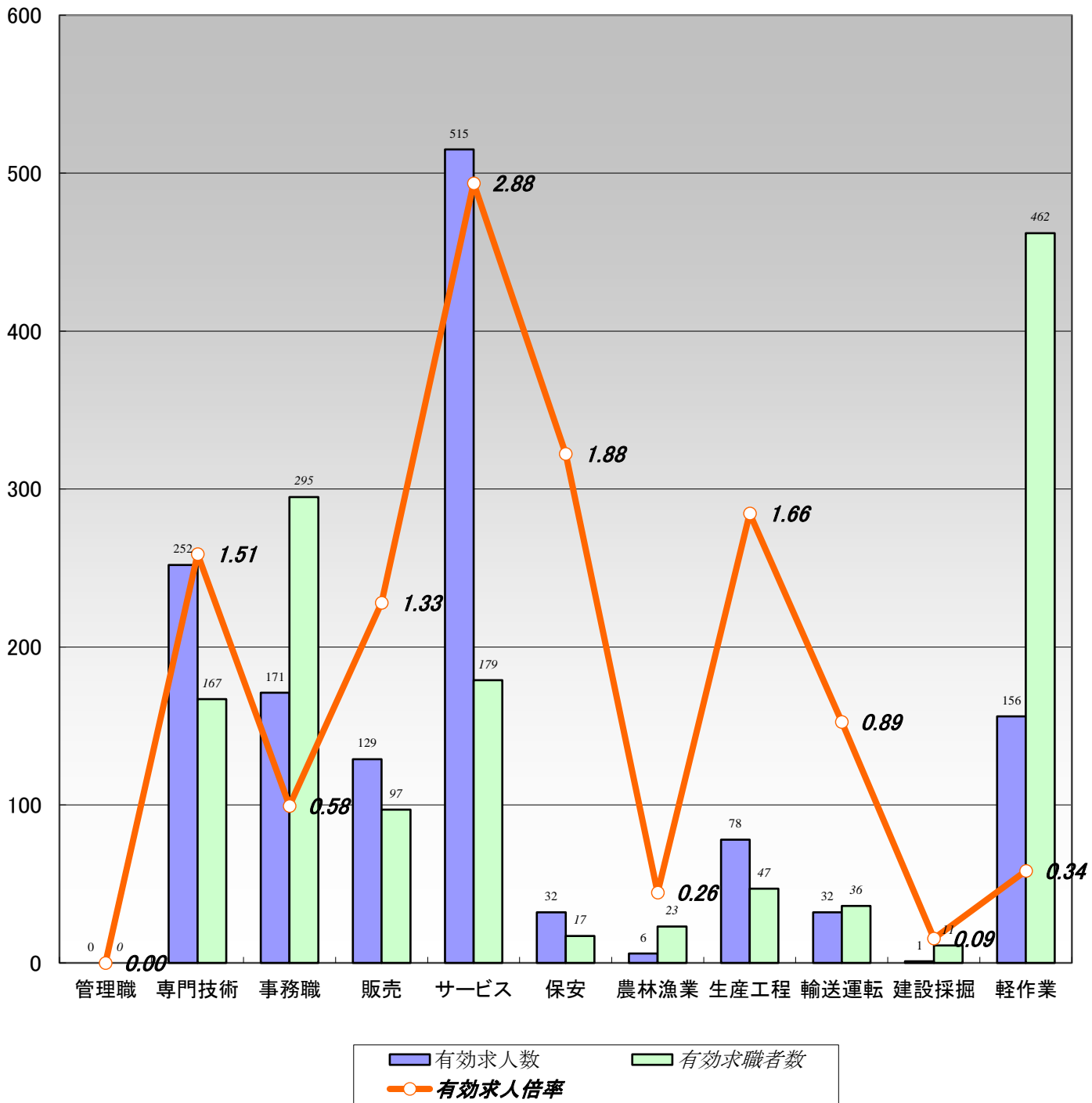

	職業計	管理職	専門技術	事務職	販売	サービス	保安	農林漁業	生産工程	輸送運転	建設採掘	軽作業
有効求人数	1,372	0	252	171	129	515	32	6	78	32	1	156
有効求職者数	1,804	0	167	295	97	179	17	23	47	36	11	462
有効求人倍率	0.76	0.00	1.51	0.58	1.33	2.88	1.88	0.26	1.66	0.89	0.09	0.34

(注)1.新規学校卒業者を除く常用的パート雇用状況を表示。

2.有効求人倍率は、有効求人数÷有効求職者数で、求職者1人あたりの求人数を表す。

また、分母である有効求職者数が0の場合は、求人倍率が計算できないため、求人数÷1として表示。

3.ハローワークインターネットサービスの機能拡充に伴い、令和3年9月以降の数値には、ハローワークに来所せず、オンライン上で求職登録した求職者数が含まれている。

【職業別】求人・求職・賃金状況(常用パート)

ハローワーク帯広

〔令和6年1月内容〕

(単位:人、倍、円)

	新規求人数	月間 有効求人数	新規求職 申込件数	月間 有効求職者数	有効求人倍率	新規求人賃金	新規求職 希望賃金
職業計	482	1,372	353	1,804	0.76	1,051	1,020
管理的職業	0	0	0	0	0.00	0	0
専門的・技術的職業	68	252	44	167	1.51	1,276	1,163
開発・製造技術者	1	1	0	6	0.17	1,030	0
建築・土木・測量技術者	0	0	1	4	0.00	0	1,200
情報処理・通信技術者	0	0	0	7	0.00	0	0
医師、薬剤師等	0	1	1	5	0.20	0	2,500
看護師、保健師等	13	81	14	49	1.65	1,346	1,338
医療技術者、栄養士等	12	30	10	24	1.25	1,411	1,076
保育士、福祉相談員等	18	93	10	49	1.90	1,082	973
事務的職業	88	171	57	295	0.58	1,006	987
一般事務員	70	134	55	269	0.50	1,009	989
会計・経理事務員	2	10	1	12	0.83	1,030	960
営業・販売事務員	0	1	1	4	0.25	0	1,000
販売の職業	63	129	14	97	1.33	984	1,067
販売店員、訪問販売員	62	124	11	88	1.41	985	976
保険外交員、サービス外交員	1	1	1	3	0.33	960	0
営業員	0	4	2	6	0.67	0	1,480
サービスの職業	168	515	38	179	2.88	1,010	1,017
ホームヘルパー、ケアワーカー	42	151	15	53	2.85	1,037	1,013
看護助手、歯科助手等	3	18	1	8	2.25	1,037	960
調理人、調理見習	30	95	11	54	1.76	988	960
給仕、接客サービス員	64	161	6	37	4.35	1,000	998
マンション、駐車場等管理人	0	0	0	5	0.00	0	0
保安の職業	3	32	4	17	1.88	1,339	988
警備員	3	32	4	17	1.88	1,339	988
農林漁業の職業	2	6	8	23	0.26	1,013	990
生産工程の職業	27	78	8	47	1.66	1,010	974
生産機械制御・監視員	0	0	0	0	0.00	0	0
金属加工、溶接・溶断工	0	0	1	2	0.00	0	1,000
その他の製造加工作業員	26	73	6	37	1.97	998	965
機械組立工	0	3	1	1	3.00	0	1,000
整備工・修理工	0	0	0	6	0.00	0	0
製品検査工	1	2	0	0	2.00	1,150	0
塗装、CADオペレーター	0	0	0	1	0.00	0	0
輸送、機械運転の職業	12	32	8	36	0.89	1,057	1,166
自動車運転手	11	28	5	22	1.27	1,064	1,165
ボイラー・建設機械運転工	1	4	1	10	0.40	1,000	1,500
建設・採掘の職業	1	1	7	11	0.09	1,000	1,127
型枠大工、とび工	0	0	1	1	0.00	0	0
大工・左官	1	1	3	5	0.20	1,000	987
電気工事、電気配線工	0	0	1	2	0.00	0	1,000
建設・土木作業員	0	0	2	3	0.00	0	1,400
運搬・清掃・包装の職業	50	156	89	462	0.34	996	980
運搬、配達、倉庫作業員	1	19	3	15	1.27	1,000	1,000
清掃作業員	22	74	12	58	1.28	1,006	968
包装作業員	0	6	2	4	1.50	0	1,000
選別作業員、軽作業員	27	57	72	385	0.15	982	982

注) 1.新規学校卒業者を除く常用的パート雇用状況を表示。

2.平成24年3月に、ハローワークで使用する「厚生労働省編職業分類」が改訂されている。

3.分母である有効求職者数が0の場合は、求人倍率が計算できないため、求人数÷1として表示。

4.新規求人賃金は令和6年1月に帯広のハローワークに申し込まれた新規求人の下限賃金の平均額を表示。

5.新規求職希望賃金は令和6年1月に帯広のハローワークに申し込まれた新規求職の希望賃金の平均額を表示。

6.ハローワークインターネットサービスの機能拡充に伴い、令和3年9月以降の数値には、ハローワークに来所せず、オンライン上で求職登録した求職者数が含まれている。

【職業別】求人・求職バランスシート(パート含む常用)

ハローワーク帯広
パート含む常用

[令和6年1月内容]

有効求人数
有効求職者数

[有効求人倍率]

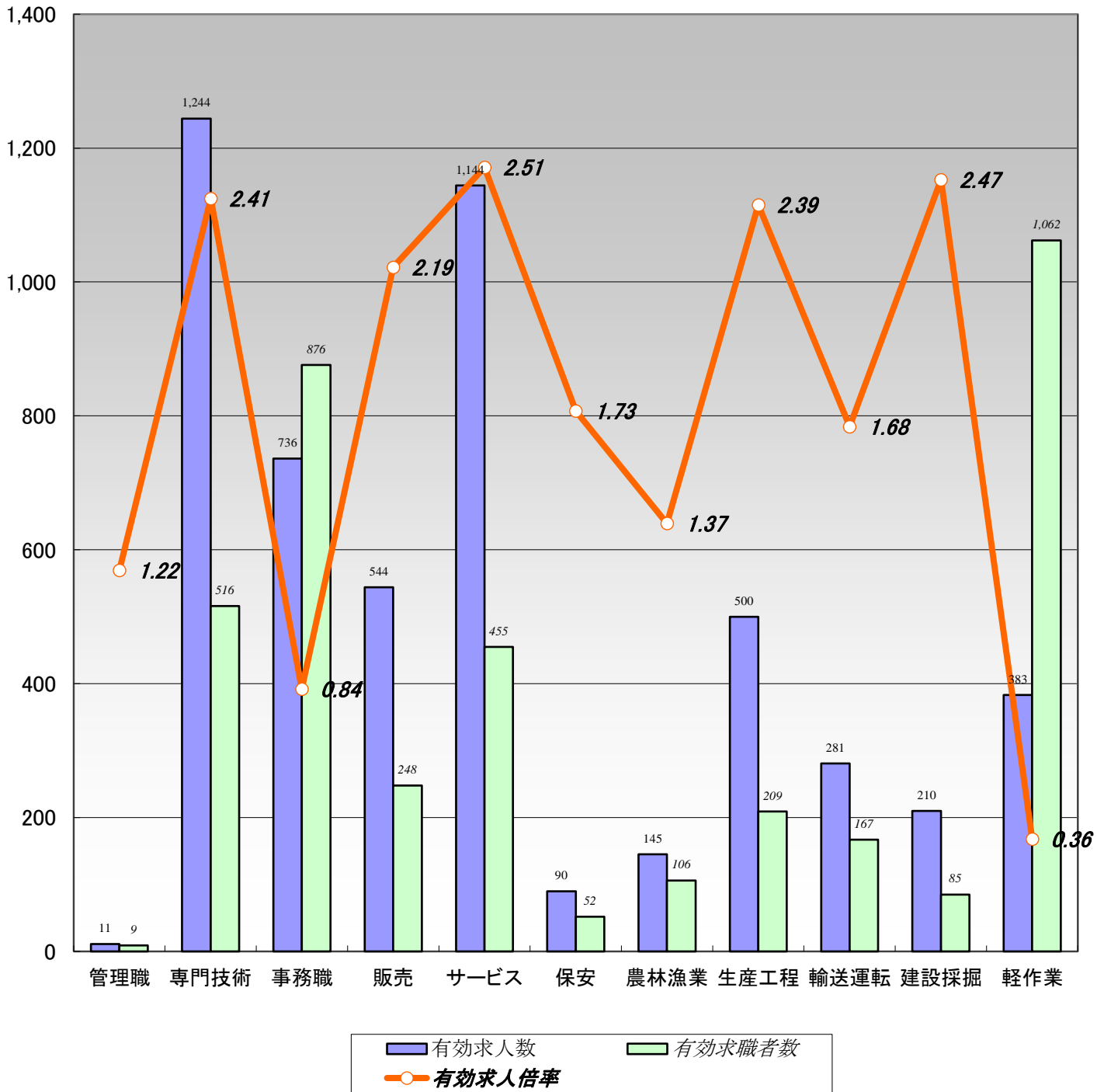

	職業計	管理職	専門技術	事務職	販売	サービス	保安	農林漁業	生産工程	輸送運転	建設採掘	軽作業
有効求人数	5,288	11	1,244	736	544	1,144	90	145	500	281	210	383
有効求職者数	4,844	9	516	876	248	455	52	106	209	167	85	1,062
有効求人倍率	1.09	1.22	2.41	0.84	2.19	2.51	1.73	1.37	2.39	1.68	2.47	0.36

(注)1.新規学校卒業者を除くパート含む常用雇用状況を表示。

2.有効求人倍率は、有効求人数÷有効求職者数で、求職者1人あたりの求人数を表す。

また、分母である有効求職者数が0の場合は、求人倍率が計算できないため、求人数÷1として表示。

3.ハローワークインターネットサービスの機能拡充に伴い、令和3年9月以降の数値には、ハローワークに来所せず、オンライン上で求職登録した求職者数が含まれている。

【職業別】求人・求職・賃金状況(パート含む常用)

ハローワーク帯広

〔令和6年1月内容〕

(単位:人、倍、円)

	月間有効 求人倍率	月間有効 求人数	月間有効 求職者数	一般		パート	
				新規求人賃金	新規求職希望賃金	新規求人賃金	新規求職希望賃金
職業計	1.09	5,288	4,844	194,885	205,614	1,051	1,020
管理的職業	1.22	11	9	165,000	250,000	0	0
専門的・技術的職業	2.41	1,244	516	207,508	214,079	1,276	1,163
開発・製造技術者	1.20	36	30	195,400	200,000	1,030	0
建築・土木・測量技術者	8.16	204	25	229,475	292,000	0	1,200
情報処理・通信技術者	0.61	19	31	199,200	240,000	0	0
医師、薬剤師等	2.09	23	11	350,960	0	0	2,500
看護師、保健師等	2.26	316	140	202,685	226,316	1,346	1,338
医療技術者、栄養士等	2.21	139	63	203,474	228,000	1,411	1,076
保育士、福祉相談員等	2.94	367	125	190,234	190,385	1,082	973
事務的職業	0.84	736	876	188,065	190,165	1,006	987
一般事務員	0.73	566	779	177,298	186,636	1,009	989
会計・経理事務員	0.88	44	50	205,013	182,857	1,030	960
営業・販売事務員	4.50	81	18	235,292	375,000	0	1,000
販売の職業	2.19	544	248	189,363	209,706	984	1,067
販売店員、訪問販売員	1.88	338	180	185,911	170,588	985	976
保険外交員、サービス外交員	0.57	4	7	188,000	200,000	960	0
営業員	3.31	202	61	192,769	255,333	0	1,480
サービスの職業	2.51	1,144	455	186,464	200,196	1,010	1,017
ホームヘルパー、ケアワーカー	2.88	466	162	175,224	205,833	1,037	1,013
看護助手、歯科助手等	3.00	69	23	164,750	165,000	1,037	960
調理人、調理見習	2.10	220	105	219,381	197,500	988	960
給仕、接客サービス員	2.98	256	86	191,357	216,364	1,000	998
マンション、駐車場等管理人	0.69	9	13	177,500	165,000	0	0
保安の職業	1.73	90	52	180,227	205,000	1,339	988
警備員	1.73	90	52	180,227	205,000	1,339	988
農林漁業の職業	1.37	145	106	211,797	197,222	1,013	990
生産工程の職業	2.39	500	209	179,948	217,407	1,010	974
生産機械制御・監視員	2.00	22	11	187,500	200,000	0	0
金属加工、溶接・溶断工	2.54	33	13	198,800	225,000	0	1,000
その他の製造加工作業員	1.91	223	117	174,807	175,556	998	965
機械組立工	1.69	22	13	169,029	262,500	0	1,000
整備工・修理工	4.78	191	40	182,656	230,000	0	0
製品検査工	2.00	4	2	162,750	0	1,150	0
塗装、CADオペレーター	0.38	5	13	170,900	245,000	0	0
輸送、機械運転の職業	1.68	281	167	203,379	216,333	1,057	1,166
自動車運転手	1.79	192	107	209,394	222,500	1,064	1,165
ボイラー・建設機械運転工	1.76	72	41	195,456	218,571	1,000	1,500
建設・採掘の職業	2.47	210	85	206,242	266,429	1,000	1,127
型枠大工、とび工	3.73	41	11	211,000	205,000	0	0
大工・左官	1.51	56	37	196,980	261,667	1,000	987
電気工事、電気配線工	3.90	39	10	195,750	265,000	0	1,000
建設・土木作業員	2.70	73	27	222,200	301,667	0	1,400
運搬・清掃・包装の職業	0.36	383	1,062	188,685	201,077	996	980
運搬、配達、倉庫作業員	1.33	124	93	204,808	204,211	1,000	1,000
清掃作業員	1.42	115	81	173,817	188,333	1,006	968
包装作業員	4.75	19	4	173,675	0	0	1,000
選別作業員、軽作業員	0.14	125	884	186,542	201,238	982	982

注) 1.新規学校卒業者を除くパート含む常用雇用状況を表示。

2.平成24年3月に、ハローワークで使用する「厚生労働省編職業分類」が改訂されている。

3.分母である有効求職者数が0の場合は、求人倍率が計算できないため、求人数÷1として表示。

4.新規求人賃金は令和6年1月に帯広のハローワークに申し込まれた新規求人の下限賃金の平均額を表示。

5.新規求職希望賃金は令和6年1月に帯広のハローワークに申し込まれた新規求職の希望賃金の平均額を表示。

6.ハローワークインターネットサービスの機能拡充に伴い、令和3年9月以降の数値には、ハローワークに来所せず、オンライン上で求職登録した求職者数が含まれている。

【雇用形態別・産業別】有効求人数・新規求人数・充足状況

[令和6年1月内容]

ハローワーク帯広

【雇用形態別】

(単位:人、%)

		有効求人数	新規求人数	充足数	充足率
常用(パート含む)計		5,288	1,742	170	9.8
①正社員求人		2,708	963	86	8.9
②パート求人		1,369	482	58	12.0
③契約社員等正社員以外の求人		1,193	289	26	9.0
④派遣求人		18	8	0	0.0
構成比	①正社員求人	51.2	55.3		
	②パート求人	25.9	27.7		
	③契約社員等正社員以外の求人	22.6	16.6		
	④派遣求人	0.3	0.5		

【新規求人数(パート含む常用)の雇用形態別構成比】

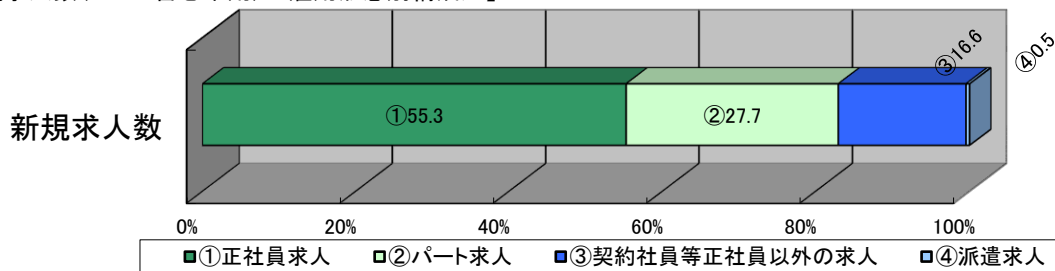

(注)1.新規学校卒業者を除くパート含む常用の雇用状況を表示。

2.③契約社員等正社員以外の求人とは、契約社員、準社員、嘱託等のパートを除く正社員・正職員でないものを計上。

【産業別】

(単位:人、%)

		有効求人数	新規求人数	充足数	充足率
産業計		5,288	1,742	170	9.8
A、B 農、林、漁業		110	46	2	4.3
C 鉱業、砕石業、砂利採取業		18	5	0	0.0
D 建設業		522	188	11	5.9
E 製造業		333	94	11	11.7
食料品製造業		192	51	7	13.7
飲料・たばこ・飼料製造業		6	0	0	-
木材・木製品(家具を除く)製造業		29	15	0	0.0
窯業・土石製品製造業		9	5	0	0.0
はん用機械器具製造業		2	0	0	-
その他の製造業		95	23	4	17.4
F 電気・ガス・熱供給・水道業		6	1	0	0.0
G 情報通信業		17	4	0	0.0
H 運輸業、郵便業		262	80	12	15.0
I 卸売業、小売業		705	278	31	11.2
J 金融業、保険業		32	5	0	0.0
K 不動産業、物品賃貸業		201	54	2	3.7
L 学術研究、専門・技術サービス業		69	20	5	25.0
M 宿泊業、飲食サービス業		400	117	9	7.7
N 生活関連サービス業、娯楽業		95	40	1	2.5
O 教育、学習支援業		59	18	1	5.6
P 医療、福祉		1,339	462	48	10.4
Q 複合サービス事業		104	32	2	6.3
R サービス業(他に分類されないもの)		345	104	23	22.1
S、T 公務・その他		671	194	10	5.2

(注)1.新規学校卒業者を除きパート含む常用の雇用状況を表示。