

【職業別】求人・求職バランスシート(パート除く常用)

ハローワーク帯広
パート除く常用

〔令和6年2月内容〕

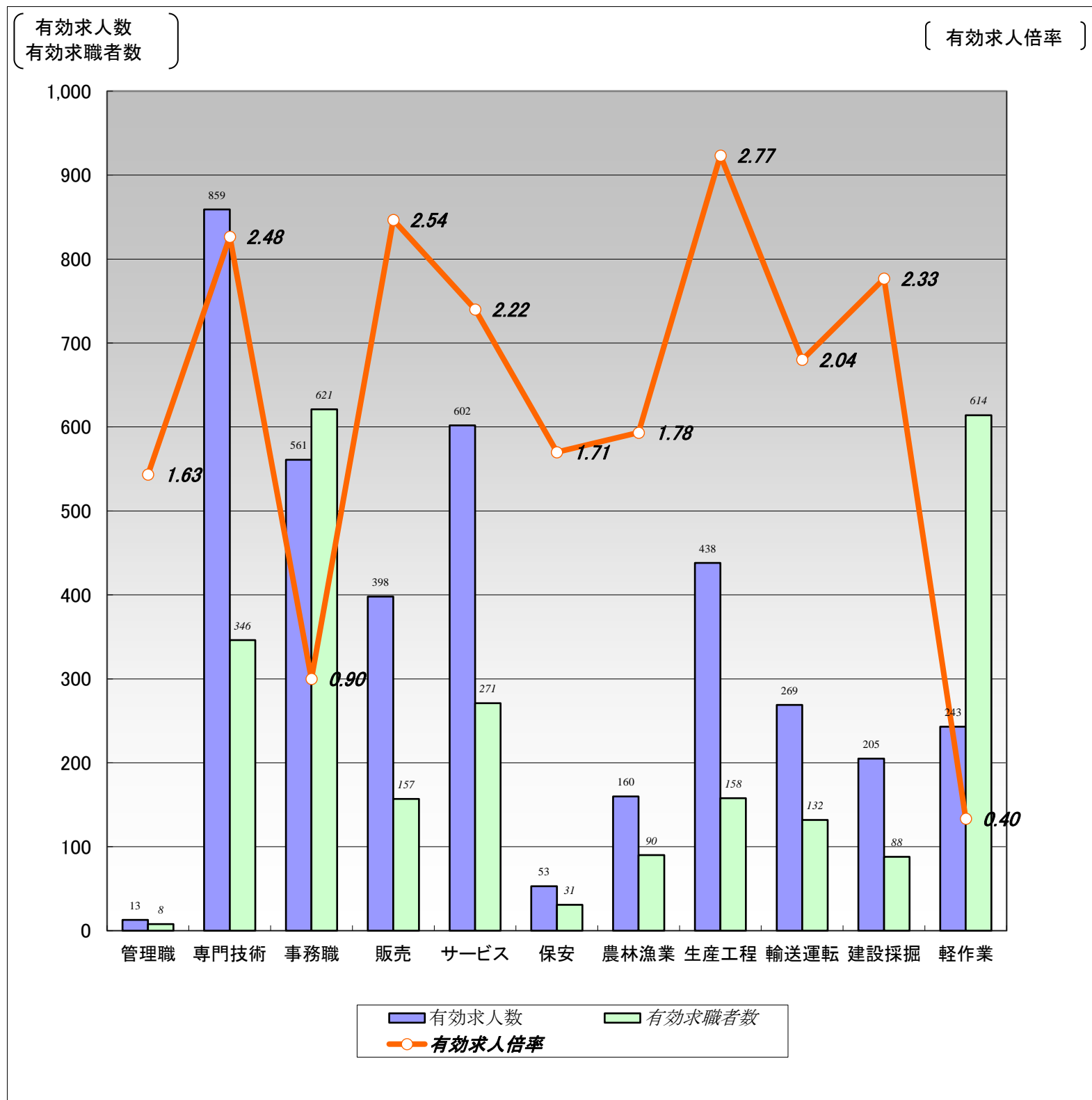

	職業計	管理職	専門技術	事務職	販売	サービス	保安	農林漁業	生産工程	輸送運転	建設採掘	軽作業
有効求人人数	3,801	13	859	561	398	602	53	160	438	269	205	243
有効求職者数	3,141	8	346	621	157	271	31	90	158	132	88	614
有効求人倍率	1.21	1.63	2.48	0.90	2.54	2.22	1.71	1.78	2.77	2.04	2.33	0.40

(注)1.パート、新規学校卒業者を除く常用雇用状況を表示。

2.有効求人倍率は、有効求人人数÷有効求職者数で、求職者1人あたりの求人数を表す。

また、分母である有効求職者数が0の場合は、求人倍率が計算できないため、求人数÷1として表示。

3.ハローワークインターネットサービスの機能拡充に伴い、令和3年9月以降の数値には、ハローワークに来所せず、オンライン上で求職登録した求職者数が含まれている。

【職業別】求人・求職・賃金状況(パート除く常用)

ハローワーク帯広

〔令和6年2月内容〕

(単位:人、倍、円)

	新規求人数	月間 有効求人数	新規求職 申込件数	月間 有効求職者数	有効求人倍率	新規求人賃金	新規求職 希望賃金
職業計	1,298	3,801	701	3,141	1.21	195,203	200,844
管理的職業	5	13	4	8	1.63	224,200	100,000
専門的・技術的職業	255	859	75	346	2.48	213,774	217,213
開発・製造技術者	13	40	3	20	2.00	199,068	200,000
建築・土木・測量技術者	63	185	3	21	8.81	234,668	275,000
情報処理・通信技術者	7	20	8	28	0.71	198,667	295,714
医師、薬剤師等	16	26	0	0	26.00	334,700	0
看護師、保健師等	37	218	15	80	2.73	221,323	220,000
医療技術者、栄養士等	28	105	7	37	2.84	206,061	190,000
保育士、福祉相談員等	67	195	19	81	2.41	185,746	205,625
事務的職業	164	561	154	621	0.90	183,045	182,617
一般事務員	102	408	139	552	0.74	177,079	179,704
会計・経理事務員	14	35	8	36	0.97	185,806	201,250
営業・販売事務員	34	93	4	14	6.64	200,707	213,333
販売の職業	152	398	31	157	2.54	199,042	202,667
販売店員、訪問販売員	70	189	23	99	1.91	191,562	185,217
保険外交員、サービス外交員	0	1	0	4	0.25	0	0
営業員	82	208	8	54	3.85	204,266	260,000
サービスの職業	192	602	62	271	2.22	182,712	184,464
ホームヘルパー、ケアワーカー	89	297	24	105	2.83	178,008	180,952
看護助手、歯科助手等	14	52	5	14	3.71	165,096	178,000
調理人、調理見習	41	107	7	47	2.28	193,542	211,667
給仕、接客サービス員	24	91	11	51	1.78	192,849	187,273
マンション、駐車場等管理人	1	9	1	8	1.13	181,800	180,000
保安の職業	24	53	4	31	1.71	198,004	232,500
警備員	24	53	4	31	1.71	198,004	232,500
農林漁業の職業	73	160	23	90	1.78	221,247	166,190
生産工程の職業	170	438	29	158	2.77	181,408	188,333
生産機械制御・監視員	9	22	2	10	2.20	188,480	225,000
金属加工、溶接・溶断工	15	33	3	8	4.13	206,367	166,667
その他の製造加工作業員	60	153	13	85	1.80	174,090	176,364
機械組立工	12	27	2	12	2.25	186,367	200,000
整備工・修理工	68	193	4	27	7.15	179,258	206,667
製品検査工	1	3	3	5	0.60	173,850	203,333
塗装、CADオペレーター	5	7	2	11	0.64	206,967	200,000
輸送、機械運転の職業	109	269	35	132	2.04	205,888	245,588
自動車運転手	86	185	22	86	2.15	197,601	258,095
ボイラー・建設機械運転工	17	66	10	33	2.00	246,618	236,000
建設・採掘の職業	47	205	26	88	2.33	195,414	219,231
型枠大工、とび工	3	34	5	12	2.83	200,000	208,000
大工・左官	8	53	9	38	1.39	196,975	226,667
電気工事、電気配線工	7	40	2	6	6.67	176,200	220,000
建設・土木作業員	27	75	10	32	2.34	203,867	218,000
運搬・清掃・包装の職業	107	243	119	614	0.40	184,364	210,396
運搬、配達、倉庫作業員	40	96	11	75	1.28	192,608	221,667
清掃作業員	10	37	6	24	1.54	182,669	170,000
包装作業員	3	15	1	2	7.50	172,500	150,000
選別作業員、軽作業員	54	95	101	513	0.19	173,517	212,584

注) 1.パート、新規学校卒業者を除く常用雇用状況を表示。

2.平成24年3月に、ハローワークで使用する「厚生労働省編職業分類」が改訂されている。

3.分母である有効求職者数が0の場合は、求人倍率が計算できないため、求人数÷1として表示。

4.新規求人賃金は令和6年2月に帯広のハローワークに申し込まれた新規求人の下限賃金の平均額を表示。

5.新規求職希望賃金は令和6年2月に帯広のハローワークに申し込まれた新規求職の希望賃金の平均額を表示。

6.ハローワークインターネットサービスの機能拡充に伴い、令和3年9月以降の数値には、ハローワークに来所せず、オンライン上で求職登録した求職者数が含まれている。

【職業別】求人・求職バランスシート(常用パート)

ハローワーク帯広
常用パート

〔令和6年2月内容〕

有効求人数
有効求職者数

〔有効求人倍率〕

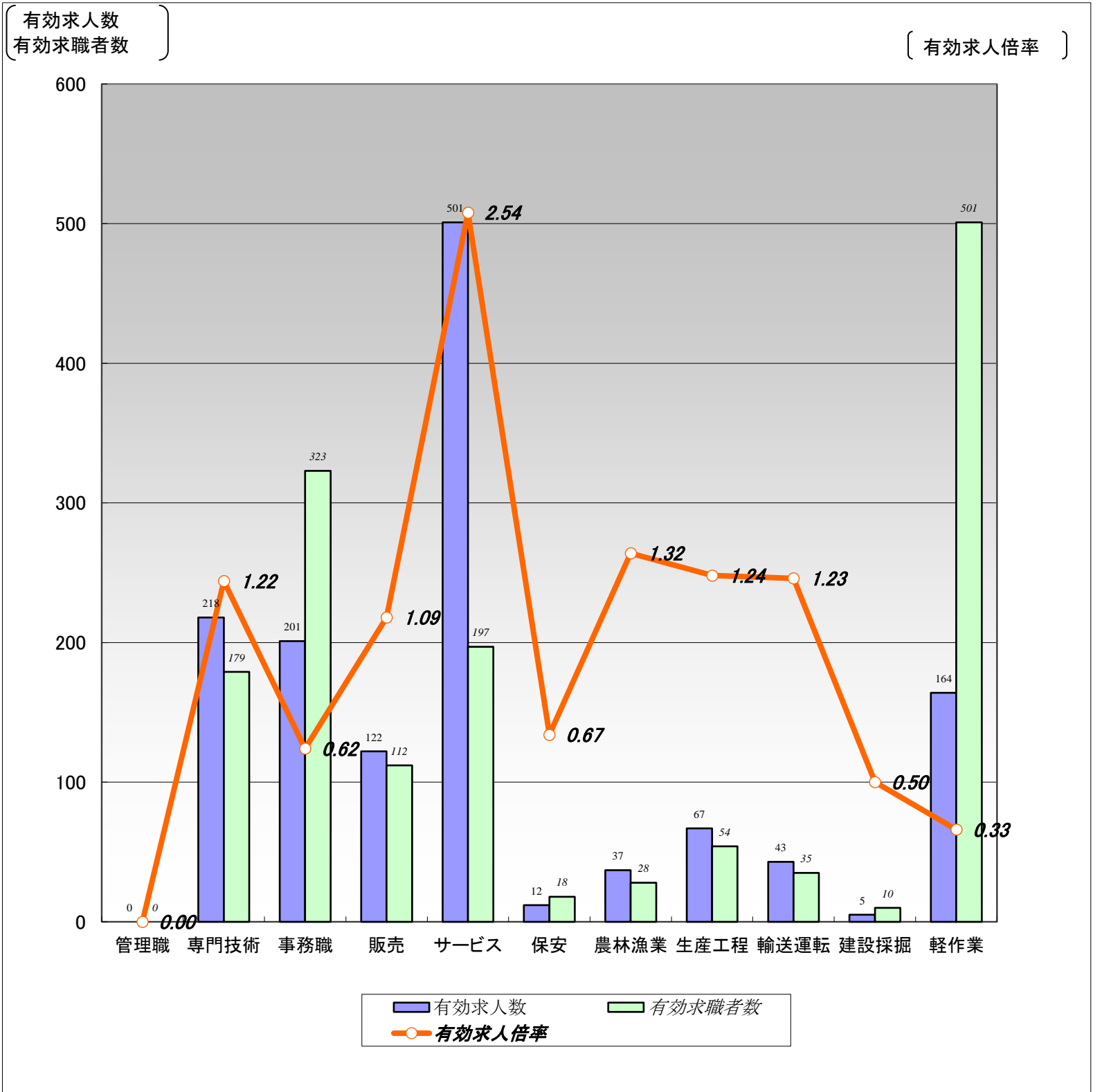

	職業計	管理職	専門技術	事務職	販売	サービス	保安	農林漁業	生産工程	輸送運転	建設採掘	軽作業
有効求人数	1,370	0	218	201	122	501	12	37	67	43	5	164
有効求職者数	1,936	0	179	323	112	197	18	28	54	35	10	501
有効求人倍率	0.71	0.00	1.22	0.62	1.09	2.54	0.67	1.32	1.24	1.23	0.50	0.33

(注)1.新規学校卒業者を除く常用的パート雇用状況を表示。

2.有効求人倍率は、有効求人数÷有効求職者数で、求職者1人あたりの求人数を表す。

また、分母である有効求職者数が0の場合は、求人倍率が計算できないため、求人数÷1として表示。

3.ハローワークインターネットサービスの機能拡充に伴い、令和3年9月以降の数値には、ハローワークに来所せず、オンライン上で求職登録した求職者数が含まれている。

【職業別】求人・求職・賃金状況(常用パート)

ハローワーク帯広

〔令和6年2月内容〕

(単位:人、倍、円)

	新規求人数	月間 有効求人数	新規求職 申込件数	月間 有効求職者数	有効求人倍率	新規求人賃金	新規求職 希望賃金
職業計	527	1,370	412	1,936	0.71	1,069	995
管理的職業	0	0	0	0	0.00	0	0
専門的・技術的職業	65	218	48	179	1.22	1,235	1,124
開発・製造技術者	0	0	0	4	0.00	0	0
建築・土木・測量技術者	0	0	2	6	0.00	0	960
情報処理・通信技術者	0	0	0	7	0.00	0	0
医師、薬剤師等	0	0	0	5	0.00	0	0
看護師、保健師等	12	68	14	49	1.39	1,333	1,358
医療技術者、栄養士等	8	28	9	29	0.97	1,308	1,103
保育士、福祉相談員等	33	72	14	54	1.33	1,051	988
事務的職業	81	201	80	323	0.62	1,044	978
一般事務員	70	166	73	295	0.56	1,052	971
会計・経理事務員	0	7	5	16	0.44	0	1,076
営業・販売事務員	0	0	0	3	0.00	0	0
販売の職業	37	122	25	112	1.09	1,017	968
販売店員、訪問販売員	33	117	25	103	1.14	1,018	968
保険外交員、サービス外交員	0	1	0	3	0.33	0	0
営業員	4	4	0	6	0.67	1,013	0
サービスの職業	188	501	44	197	2.54	1,030	966
ホームヘルパー、ケアワーカー	35	114	13	58	1.97	1,013	967
看護助手、歯科助手等	5	12	2	9	1.33	978	960
調理人、調理見習	41	96	12	59	1.63	992	963
給仕、接客サービス員	43	149	10	40	3.73	1,047	967
マンション、駐車場等管理人	1	1	1	5	0.20	967	0
保安の職業	9	12	3	18	0.67	1,096	1,000
警備員	9	12	3	18	0.67	1,096	1,000
農林漁業の職業	32	37	8	28	1.32	991	960
生産工程の職業	30	67	14	54	1.24	986	989
生産機械制御・監視員	1	1	0	0	1.00	1,000	0
金属加工、溶接・溶断工	0	0	0	2	0.00	0	0
その他の製造加工作業員	23	58	10	42	1.38	979	969
機械組立工	5	5	2	3	1.67	960	960
整備工・修理工	0	0	2	6	0.00	0	1,100
製品検査工	1	3	0	0	3.00	1,100	0
塗装、CADオペレーター	0	0	0	1	0.00	0	0
輸送、機械運転の職業	23	43	4	35	1.23	1,126	987
自動車運転手	21	40	2	21	1.90	1,135	980
ボイラー・建設機械運転工	0	1	2	11	0.09	0	1,000
建設・採掘の職業	4	5	0	10	0.50	1,200	0
型枠大工、とび工	0	0	0	1	0.00	0	0
大工・左官	2	3	0	4	0.75	1,200	0
電気工事、電気配線工	0	0	0	2	0.00	0	0
建設・土木作業員	2	2	0	3	0.67	1,200	0
運搬・清掃・包装の職業	58	164	109	501	0.33	1,058	975
運搬、配達、倉庫作業員	3	21	2	14	1.50	1,000	960
清掃作業員	34	86	16	67	1.28	1,016	965
包装作業員	9	9	4	8	1.13	1,040	970
選別作業員、軽作業員	12	48	87	412	0.12	1,182	977

注) 1.新規学校卒業者を除く常用的パート雇用状況を表示。

2.平成24年3月に、ハローワークで使用する「厚生労働省編職業分類」が改訂されている。

3.分母である有効求職者数が0の場合は、求人倍率が計算できないため、求人数÷1として表示。

4.新規求人賃金は令和6年2月に帯広のハローワークに申し込まれた新規求人の下限賃金の平均額を表示。

5.新規求職希望賃金は令和6年2月に帯広のハローワークに申し込まれた新規求職の希望賃金の平均額を表示。

6.ハローワークインターネットサービスの機能拡充に伴い、令和3年9月以降の数値には、ハローワークに来所せず、オンライン上で求職登録した求職者数が含まれている。

【職業別】求人・求職バランスシート(パート含む常用)

ハローワーク帯広
パート含む常用

〔令和6年2月内容〕

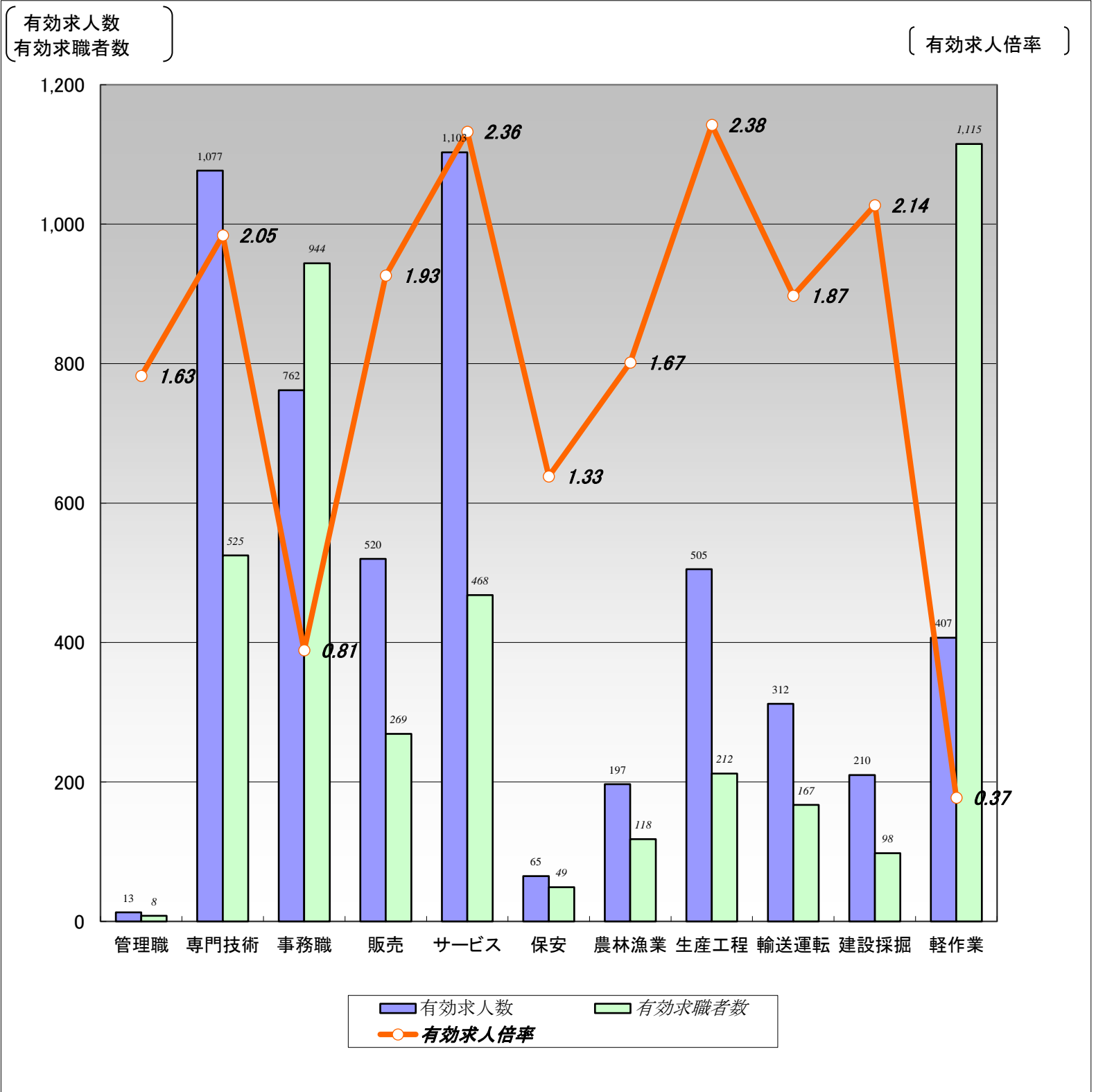

	職業計	管理職	専門技術	事務職	販売	サービス	保安	農林漁業	生産工程	輸送運転	建設採掘	軽作業
有効求人人数	5,171	13	1,077	762	520	1,103	65	197	505	312	210	407
有効求職者数	5,077	8	525	944	269	468	49	118	212	167	98	1,115
有効求人倍率	1.02	1.63	2.05	0.81	1.93	2.36	1.33	1.67	2.38	1.87	2.14	0.37

(注)1.新規学校卒業者を除くパート含む常用雇用状況を表示。

2.有効求人倍率は、有効求人人数÷有効求職者数で、求職者1人あたりの求人数を表す。

また、分母である有効求職者数が0の場合は、求人倍率が計算できないため、求人数÷1として表示。

3.ハローワークインターネットサービスの機能拡充に伴い、令和3年9月以降の数値には、ハローワークに来所せず、オンライン上で求職登録した求職者数が含まれている。

【職業別】求人・求職・賃金状況(パート含む常用)

ハローワーク帯広

〔令和6年2月内容〕

(単位:人、倍、円)

	月間有効 求人倍率	月間有効 求人数	月間有効 求職者数	一般		パート	
				新規求人賃金	新規求職希望賃金	新規求人賃金	新規求職希望賃金
職業計	1.02	5,171	5,077	195,203	200,844	1,069	995
管理的職業	1.63	13	8	224,200	100,000	0	0
専門的・技術的職業	2.05	1,077	525	213,774	217,213	1,235	1,124
開発・製造技術者	1.67	40	24	199,068	200,000	0	0
建築・土木・測量技術者	6.85	185	27	234,668	275,000	0	960
情報処理・通信技術者	0.57	20	35	198,667	295,714	0	0
医師、薬剤師等	5.20	26	5	334,700	0	0	0
看護師、保健師等	2.22	286	129	221,323	220,000	1,333	1,358
医療技術者、栄養士等	2.02	133	66	206,061	190,000	1,308	1,103
保育士、福祉相談員等	1.98	267	135	185,746	205,625	1,051	988
事務的職業	0.81	762	944	183,045	182,617	1,044	978
一般事務員	0.68	574	847	177,079	179,704	1,052	971
会計・経理事務員	0.81	42	52	185,806	201,250	0	1,076
営業・販売事務員	5.47	93	17	200,707	213,333	0	0
販売の職業	1.93	520	269	199,042	202,667	1,017	968
販売店員、訪問販売員	1.51	306	202	191,562	185,217	1,018	968
保険外交員、サービス外交員	0.29	2	7	0	0	0	0
営業員	3.53	212	60	204,266	260,000	1,013	0
サービスの職業	2.36	1,103	468	182,712	184,464	1,030	966
ホームヘルパー、ケアワーカー	2.52	411	163	178,008	180,952	1,013	967
看護助手、歯科助手等	2.78	64	23	165,096	178,000	978	960
調理人、調理見習	1.92	203	106	193,542	211,667	992	963
給仕、接客サービス員	2.64	240	91	192,849	187,273	1,047	967
マンション、駐車場等管理人	0.77	10	13	181,800	180,000	967	0
保安の職業	1.33	65	49	198,004	232,500	1,096	1,000
警備員	1.33	65	49	198,004	232,500	1,096	1,000
農林漁業の職業	1.67	197	118	221,247	166,190	991	960
生産工程の職業	2.38	505	212	181,408	188,333	986	989
生産機械制御・監視員	2.30	23	10	188,480	225,000	1,000	0
金属加工、溶接・溶断工	3.30	33	10	206,367	166,667	0	0
その他の製造加工作業員	1.66	211	127	174,090	176,364	979	969
機械組立工	2.13	32	15	186,367	200,000	960	960
整備工・修理工	5.85	193	33	179,258	206,667	0	1,100
製品検査工	1.20	6	5	173,850	203,333	1,100	0
塗装、CADオペレーター	0.58	7	12	206,967	200,000	0	0
輸送、機械運転の職業	1.87	312	167	205,888	245,588	1,126	987
自動車運転手	2.10	225	107	197,601	258,095	1,135	980
ボイラー・建設機械運転工	1.52	67	44	246,618	236,000	0	1,000
建設・採掘の職業	2.14	210	98	195,414	219,231	1,200	0
型枠大工、とび工	2.62	34	13	200,000	208,000	0	0
大工・左官	1.33	56	42	196,975	226,667	1,200	0
電気工事、電気配線工	5.00	40	8	176,200	220,000	0	0
建設・土木作業員	2.20	77	35	203,867	218,000	1,200	0
運搬・清掃・包装の職業	0.37	407	1,115	184,364	210,396	1,058	975
運搬、配達、倉庫作業員	1.31	117	89	192,608	221,667	1,000	960
清掃作業員	1.35	123	91	182,669	170,000	1,016	965
包装作業員	2.40	24	10	172,500	150,000	1,040	970
選別作業員、軽作業員	0.15	143	925	173,517	212,584	1,182	977

注) 1.新規学校卒業者を除くパート含む常用雇用状況を表示。

2.平成24年3月に、ハローワークで使用する「厚生労働省編職業分類」が改訂されている。

3.分母である有効求職者数が0の場合は、求人倍率が計算できないため、求人数÷1として表示。

4.新規求人賃金は令和6年2月に帯広のハローワークに申し込まれた新規求人の下限賃金の平均額を表示。

5.新規求職希望賃金は令和6年2月に帯広のハローワークに申し込まれた新規求職の希望賃金の平均額を表示。

6.ハローワークインターネットサービスの機能拡充に伴い、令和3年9月以降の数値には、ハローワークに来所せず、オンライン上で求職登録した求職者数が含まれている。

【雇用形態別・産業別】有効求人数・新規求人数・充足状況

[令和6年2月内容]

ハローワーク帯広

【雇用形態別】

(単位:人、%)

		有効求人数	新規求人数	充足数	充足率
常用(パート含む)計		5,171	1,825	233	12.8
①正社員求人		2,787	914	77	8.4
②パート求人		1,367	524	119	22.7
③契約社員等正社員以外の求人		978	358	37	10.3
④派遣求人		39	29	0	0.0
構成比	①正社員求人	53.9	50.1		
	②パート求人	26.4	28.7		
	③契約社員等正社員以外の求人	18.9	19.6		
	④派遣求人	0.8	1.6		

【新規求人数(パート含む常用)の雇用形態別構成比】

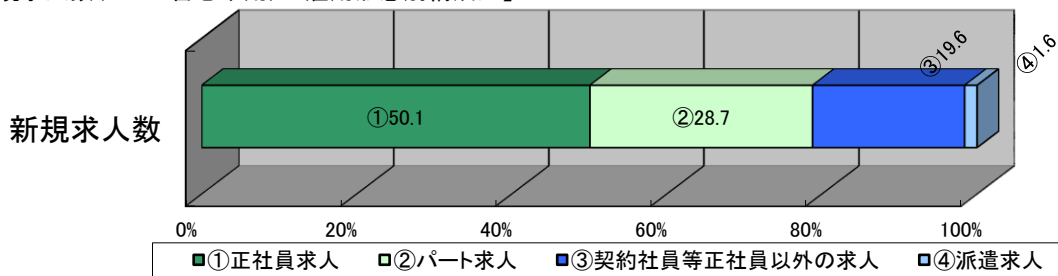

(注)1.新規学校卒業者を除くパート含む常用の雇用状況を表示。

2.③契約社員等正社員以外の求人とは、契約社員、準社員、嘱託等のパートを除く正社員・正職員でないものを計上。

【産業別】

(単位:人、%)

	有効求人数	新規求人数	充足数	充足率
産業計	5,171	1,825	233	12.8
A、B 農、林、漁業	160	88	2	2.3
C 鉱業、砕石業、砂利採取業	25	18	0	0.0
D 建設業	512	164	6	3.7
E 製造業	347	147	7	4.8
食料品製造業	173	72	5	6.9
飲料・たばこ・飼料製造業	8	5	0	0.0
木材・木製品(家具を除く)製造業	30	6	0	0.0
窯業・土石製品製造業	9	0	0	-
はん用機械器具製造業	4	2	0	0.0
その他の製造業	123	62	2	3.2
F 電気・ガス・熱供給・水道業	8	3	0	0.0
G 情報通信業	18	7	3	42.9
H 運輸業、郵便業	262	108	2	1.9
I 卸売業、小売業	686	256	22	8.6
J 金融業、保険業	30	1	0	0.0
K 不動産業、物品賃貸業	206	88	11	12.5
L 学術研究、専門・技術サービス業	104	55	10	18.2
M 宿泊業、飲食サービス業	392	114	10	8.8
N 生活関連サービス業、娯楽業	124	49	5	10.2
O 教育、学習支援業	63	29	12	41.4
P 医療、福祉	1,286	377	54	14.3
Q 複合サービス事業	111	37	3	8.1
R サービス業(他に分類されないもの)	339	136	19	14.0
S、T 公務・その他	498	148	66	44.6

(注)1.新規学校卒業者を除きパート含む常用の雇用状況を表示。