

【職業別】求人・求職バランスシート(パート除く常用)

ハローワーク帯広
パート除く常用

[令和6年6月内容]

有効求人数
有効求職者数

有効求人倍率

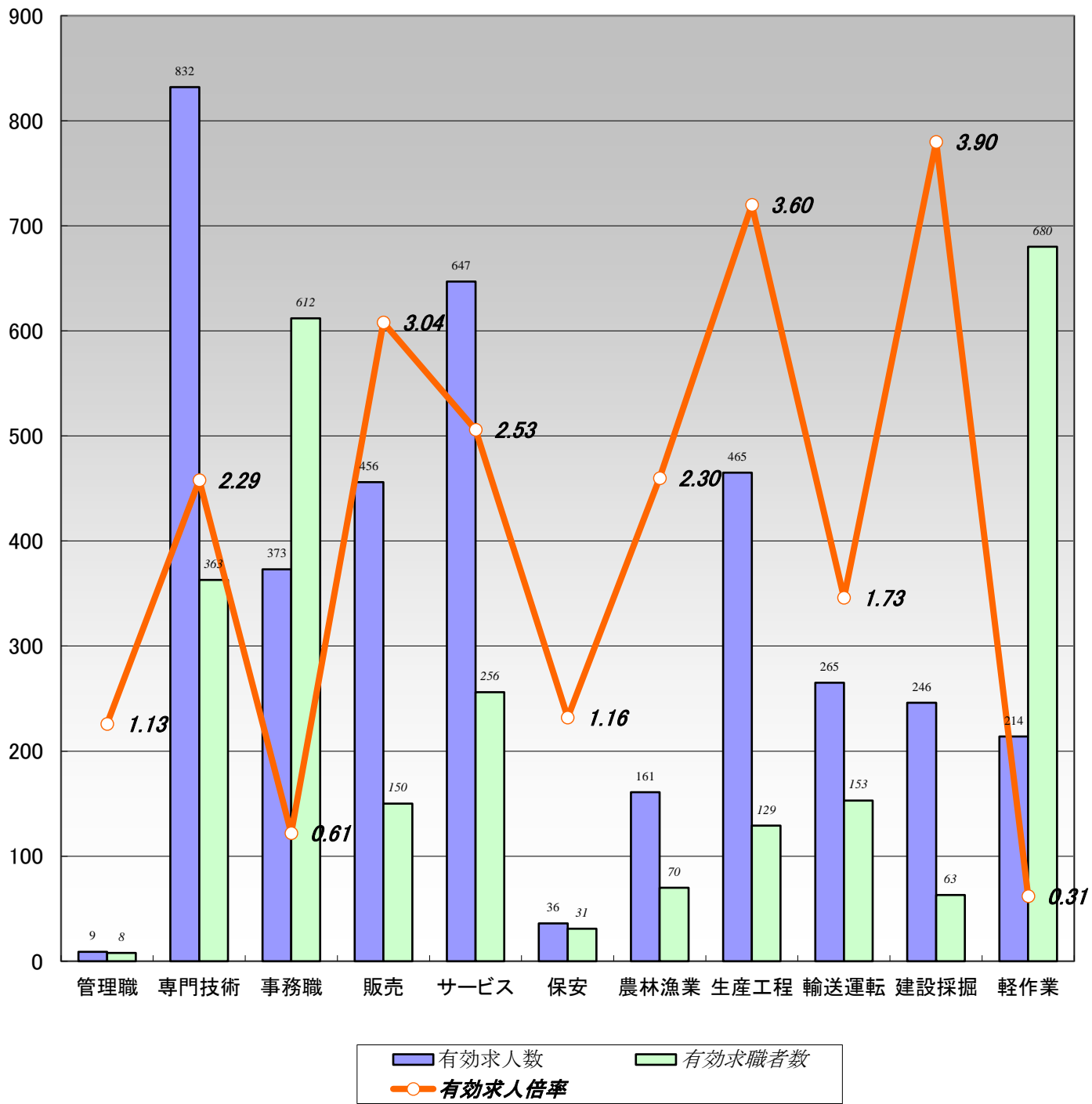

	職業計	管理職	専門技術	事務職	販売	サービス	保安	農林漁業	生産工程	輸送運転	建設採掘	軽作業
有効求人数	3,704	9	832	373	456	647	36	161	465	265	246	214
有効求職者数	3,130	8	363	612	150	256	31	70	129	153	63	680
有効求人倍率	1.18	1.13	2.29	0.61	3.04	2.53	1.16	2.30	3.60	1.73	3.90	0.31

(注)1.パート、新規学校卒業者を除く常用雇用状況を表示。

2.有効求人倍率は、有効求人数÷有効求職者数で、求職者1人あたりの求人数を表す。

また、分母である有効求職者数が0の場合は、求人倍率が計算できないため、求人数÷1として表示。

3.ハローワークインターネットサービスの機能拡充に伴い、令和3年9月以降の数値には、ハローワークに来所せず、オンライン上で求職登録した求職者数が含まれている。

【職業別】求人・求職・賃金状況(パート除く常用)

ハローワーク帯広

〔令和6年6月内容〕

(単位:人、倍、円)

	新規求人数	月間 有効求人数	新規求職 申込件数	月間 有効求職者数	有効求人倍率	新規求人賃金	新規求職 希望賃金
職業計	1,267	3,704	532	3,130	1.18	197,390	208,017
管理的職業	4	9	1	8	1.13	217,800	300,000
専門的・技術的職業	293	832	62	363	2.29	226,323	243,750
開発・製造技術者	11	39	3	16	2.44	198,850	210,000
建築・土木・測量技術者	91	213	1	20	10.65	229,146	350,000
情報処理・通信技術者	2	17	2	23	0.74	188,557	180,000
医師、薬剤師等	9	26	3	8	3.25	735,937	590,000
看護師、保健師等	85	211	20	93	2.27	218,496	255,263
医療技術者、栄養士等	29	113	10	44	2.57	199,845	185,000
保育士、福祉相談員等	49	161	16	95	1.69	184,586	192,143
事務的職業	138	373	111	612	0.61	181,430	187,745
一般事務員	109	260	98	539	0.48	178,801	183,444
会計・経理事務員	10	33	7	40	0.83	186,899	185,000
営業・販売事務員	9	50	4	14	3.57	195,191	282,500
販売の職業	138	456	21	150	3.04	191,004	217,143
販売店員、訪問販売員	57	252	9	91	2.77	175,848	178,889
保険外交員、サービス外交員	1	3	1	2	1.50	180,000	200,000
営業員	80	201	11	57	3.53	201,401	250,000
サービスの職業	212	647	47	256	2.53	189,880	190,465
ホームヘルパー、ケアワーカー	84	311	17	88	3.53	178,592	176,471
看護助手、歯科助手等	27	81	1	13	6.23	169,729	200,000
調理人、調理見習	35	107	12	65	1.65	204,121	196,364
給仕、接客サービス員	34	86	7	47	1.83	204,441	186,667
マンション、駐車場等管理人	6	14	2	8	1.75	210,576	215,000
保安の職業	10	36	5	31	1.16	183,750	192,000
警備員	10	36	5	31	1.16	183,750	192,000
農林漁業の職業	41	161	14	70	2.30	208,007	225,833
生産工程の職業	176	465	21	129	3.60	180,741	207,000
生産機械制御・監視員	3	12	0	8	1.50	179,000	0
金属加工、溶接・溶断工	15	32	3	11	2.91	188,300	200,000
その他の製造加工作業員	67	167	13	68	2.46	173,146	191,667
機械組立工	8	24	0	9	2.67	192,964	0
整備工・修理工	73	207	5	24	8.63	183,193	248,000
製品検査工	2	4	0	3	1.33	165,200	0
塗装、CADオペレーター	8	19	0	6	3.17	180,250	0
輸送、機械運転の職業	90	265	39	153	1.73	199,160	223,235
自動車運転手	63	177	22	101	1.75	207,179	239,048
ボイラー・建設機械運転工	18	72	15	37	1.95	180,589	180,833
建設・採掘の職業	92	246	14	63	3.90	194,935	247,692
型枠大工、とび工	18	55	4	12	4.58	187,637	236,667
大工・左官	14	49	4	18	2.72	180,556	270,000
電気工事、電気配線工	14	38	2	8	4.75	190,214	205,000
建設・土木作業員	46	104	4	25	4.16	206,798	255,000
運搬・清掃・包装の職業	73	214	114	680	0.31	185,150	202,571
運搬、配達、倉庫作業員	35	81	16	69	1.17	191,186	218,750
清掃作業員	7	21	1	20	1.05	201,370	160,000
包装作業員	3	14	0	3	4.67	160,638	0
選別作業員、軽作業員	28	98	97	588	0.17	177,509	200,114

注) 1.パート、新規学校卒業者を除く常用雇用状況を表示。

2.職業分類については、「日本標準職業分類」を使用している。

3.分母である有効求職者数が0の場合は、求人倍率が計算できないため、求人数÷1として表示。

4.新規求人賃金は令和6年6月に帯広のハローワークに申し込まれた新規求人の下限賃金の平均額を表示。

5.新規求職希望賃金は令和6年6月に帯広のハローワークに申し込まれた新規求職の希望賃金の平均額を表示。

6.ハローワークインターネットサービスの機能拡充に伴い、令和3年9月以降の数値には、ハローワークに来所せず、オンライン上で求職登録した求職者数が含まれている。

【職業別】求人・求職バランスシート(常用パート)

ハローワーク帯広
常用パート

〔令和6年6月内容〕

有効求人数
有効求職者数

有効求人倍率

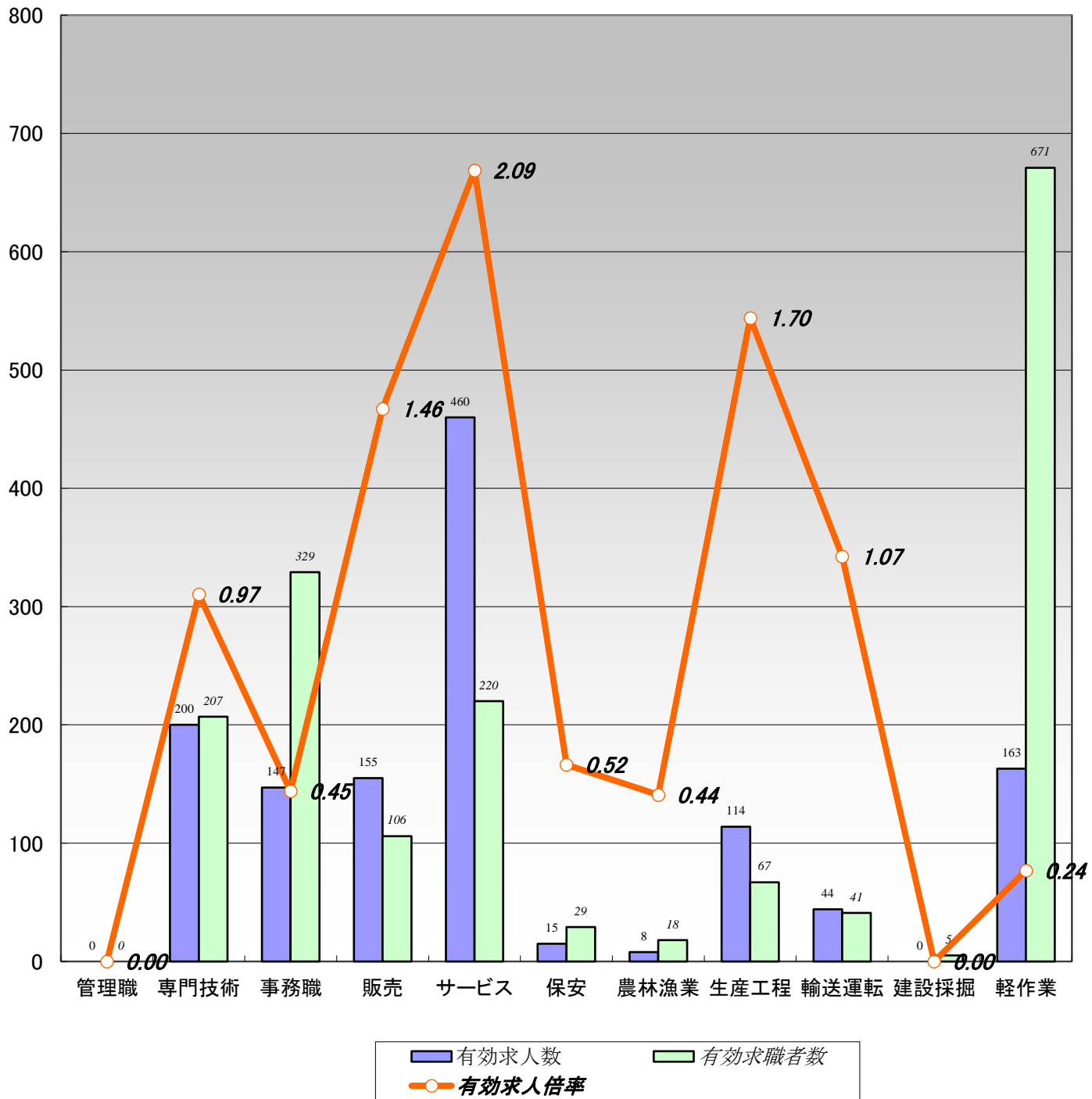

	職業計	管理職	専門技術	事務職	販売	サービス	保安	農林漁業	生産工程	輸送運転	建設採掘	軽作業
有効求人数	1,306	0	200	147	155	460	15	8	114	44	0	163
有効求職者数	2,276	0	207	329	106	220	29	18	67	41	5	671
有効求人倍率	0.57	0.00	0.97	0.45	1.46	2.09	0.52	0.44	1.70	1.07	0.00	0.24

(注)1.新規学校卒業者を除く常用的パート雇用状況を表示。

2.有効求人倍率は、有効求人数÷有効求職者数で、求職者1人あたりの求人数を表す。

また、分母である有効求職者数が0の場合は、求人倍率が計算できないため、求人数÷1として表示。

3.ハローワークインターネットサービスの機能拡充に伴い、令和3年9月以降の数値には、ハローワークに来所せず、オンライン上で求職登録した求職者数が含まれている。

【職業別】求人・求職・賃金状況(常用パート)

ハローワーク帯広

〔令和6年6月内容〕

(単位:人、倍、円)

	新規求人数	月間 有効求人数	新規求職 申込件数	月間 有効求職者数	有効求人倍率	新規求人賃金	新規求職 希望賃金
職業計	469	1,306	338	2,276	0.57	1,091	1,015
管理的職業	0	0	0	0	0.00	0	0
専門的・技術的職業	69	200	37	207	0.97	1,401	1,154
開発・製造技術者	0	1	0	5	0.20	0	0
建築・土木・測量技術者	0	0	0	5	0.00	0	0
情報処理・通信技術者	0	0	0	5	0.00	0	0
医師、薬剤師等	1	3	1	8	0.38	2,000	2,000
看護師、保健師等	31	76	17	76	1.00	1,404	1,274
医療技術者、栄養士等	9	27	1	19	1.42	1,443	960
保育士、福祉相談員等	20	71	12	64	1.11	1,069	996
事務的職業	49	147	46	329	0.45	1,066	987
一般事務員	40	104	45	308	0.34	1,079	988
会計・経理事務員	4	9	0	11	0.82	1,045	0
営業・販売事務員	1	3	0	4	0.75	960	0
販売の職業	42	155	6	106	1.46	1,047	973
販売店員、訪問販売員	42	152	6	99	1.54	1,047	973
保険外交員、サービス外交員	0	2	0	2	1.00	0	0
営業員	0	1	0	5	0.20	0	0
サービスの職業	173	460	48	220	2.09	1,014	1,008
ホームヘルパー、ケアワーカー	48	165	11	61	2.70	1,049	994
看護助手、歯科助手等	4	35	2	14	2.50	960	960
調理人、調理見習	48	104	15	69	1.51	994	1,031
給仕、接客サービス員	48	114	10	39	2.92	995	1,005
マンション、駐車場等管理人	0	0	5	13	0.00	0	1,020
保安の職業	2	15	8	29	0.52	980	1,147
警備員	2	15	8	29	0.52	980	1,147
農林漁業の職業	1	8	0	18	0.44	1,500	0
生産工程の職業	51	114	13	67	1.70	1,005	1,018
生産機械制御・監視員	0	0	0	0	0.00	0	0
金属加工、溶接・溶断工	0	0	1	8	0.00	0	1,500
その他の製造加工作業員	45	106	11	50	2.12	994	967
機械組立工	0	2	0	2	1.00	0	0
整備工・修理工	0	0	0	4	0.00	0	0
製品検査工	6	6	0	0	6.00	1,100	0
塗装、CADオペレーター	0	0	1	3	0.00	0	1,000
輸送、機械運転の職業	15	44	10	41	1.07	1,092	1,058
自動車運転手	11	38	5	25	1.52	1,119	1,153
ボイラー・建設機械運転工	4	6	5	14	0.43	1,038	1,000
建設・採掘の職業	0	0	0	5	0.00	0	0
型枠大工、とび工	0	0	0	0	0.00	0	0
大工・左官	0	0	0	3	0.00	0	0
電気工事、電気配線工	0	0	0	1	0.00	0	0
建設・土木作業員	0	0	0	1	0.00	0	0
運搬・清掃・包装の職業	67	163	97	671	0.24	1,026	987
運搬、配達、倉庫作業員	9	17	3	24	0.71	1,055	980
清掃作業員	28	69	10	65	1.06	1,014	969
包装作業員	5	5	1	12	0.42	980	960
選別作業員、軽作業員	25	72	83	570	0.13	1,053	990

注) 1.新規学校卒業者を除く常用的パート雇用状況を表示。

2.職業分類については、「日本標準職業分類」を使用している。

3.分母である有効求職者数が0の場合は、求人倍率が計算できないため、求人数÷1として表示。

4.新規求人賃金は令和6年6月に帯広のハローワークに申し込まれた新規求人の下限賃金の平均額を表示。

5.新規求職希望賃金は令和6年6月に帯広のハローワークに申し込まれた新規求職の希望賃金の平均額を表示。

6.ハローワークインターネットサービスの機能拡充に伴い、令和3年9月以降の数値には、ハローワークに来所せず、オンライン上で求職登録した求職者数が含まれている。

【職業別】求人・求職バランスシート(パート含む常用)

ハローワーク帯広
パート含む常用

[令和6年6月内容]

有効求人数
有効求職者数

有効求人倍率

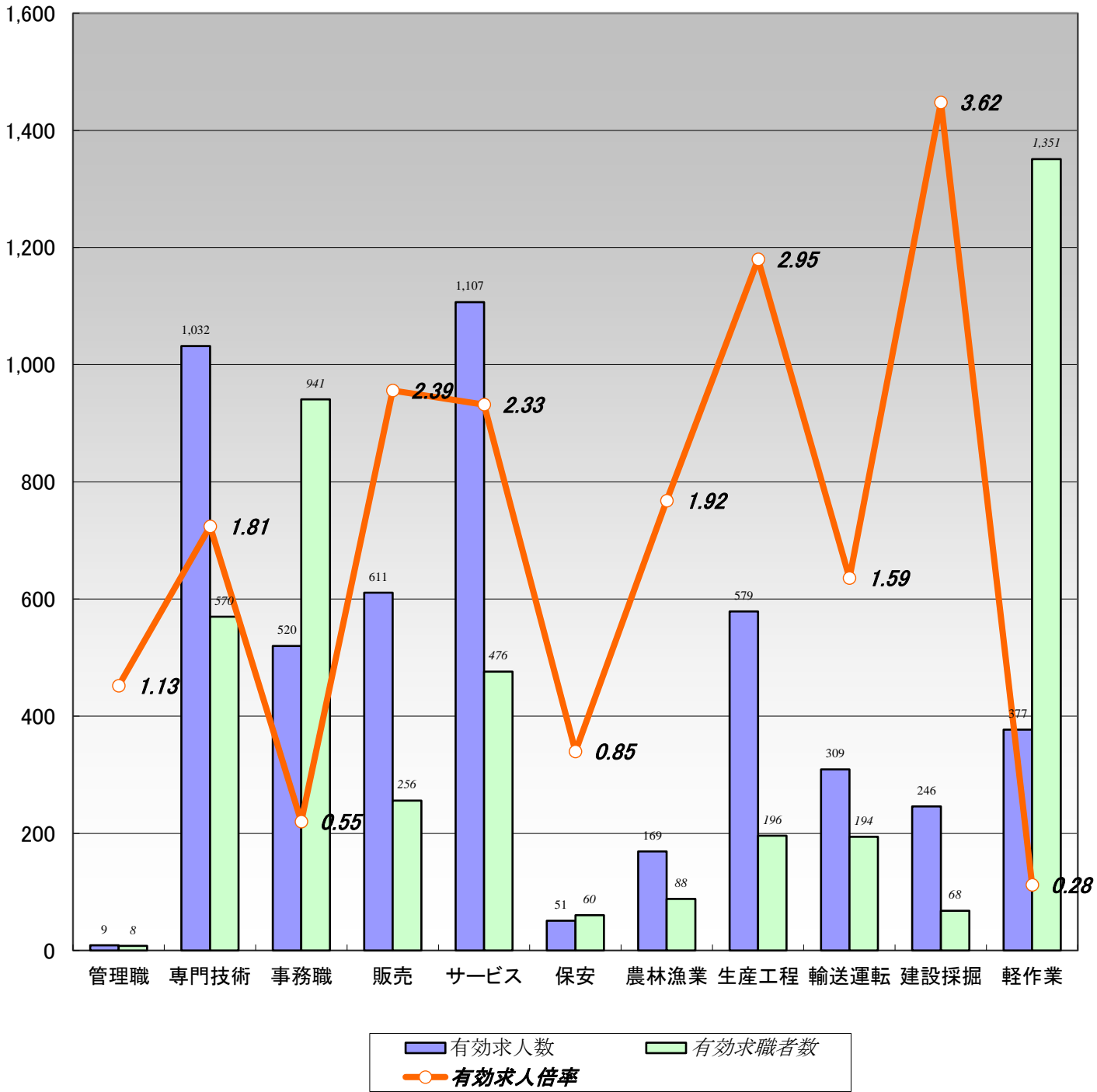

	職業計	管理職	専門技術	事務職	販売	サービス	保安	農林漁業	生産工程	輸送運転	建設採掘	軽作業
有効求人数	5,010	9	1,032	520	611	1,107	51	169	579	309	246	377
有効求職者数	5,406	8	570	941	256	476	60	88	196	194	68	1,351
有効求人倍率	0.93	1.13	1.81	0.55	2.39	2.33	0.85	1.92	2.95	1.59	3.62	0.28

(注)1.新規学校卒業者を除くパート含む常用雇用状況を表示。

2.有効求人倍率は、有効求人数÷有効求職者数で、求職者1人あたりの求人数を表す。

また、分母である有効求職者数が0の場合は、求人倍率が計算できないため、求人数÷1として表示。

3.ハローワークインターネットサービスの機能拡充に伴い、令和3年9月以降の数値には、ハローワークに来所せず、オンライン上で求職登録した求職者数が含まれている。

【職業別】求人・求職・賃金状況(パート含む常用)

ハローワーク帯広

〔令和6年6月内容〕

(単位:人、倍、円)

	月間有効 求人倍率	月間有効 求人数	月間有効 求職者数	一般		パート	
				新規求人賃金	新規求職希望賃金	新規求人賃金	新規求職希望賃金
職業計	0.93	5,010	5,406	197,390	208,017	1,091	1,015
管理的職業	1.13	9	8	217,800	300,000	0	0
専門的・技術的職業	1.81	1,032	570	226,323	243,750	1,401	1,154
開発・製造技術者	1.90	40	21	198,850	210,000	0	0
建築・土木・測量技術者	8.52	213	25	229,146	350,000	0	0
情報処理・通信技術者	0.61	17	28	188,557	180,000	0	0
医師、薬剤師等	1.81	29	16	735,937	590,000	2,000	2,000
看護師、保健師等	1.70	287	169	218,496	255,263	1,404	1,274
医療技術者、栄養士等	2.22	140	63	199,845	185,000	1,443	960
保育士、福祉相談員等	1.46	232	159	184,586	192,143	1,069	996
事務的職業	0.55	520	941	181,430	187,745	1,066	987
一般事務員	0.43	364	847	178,801	183,444	1,079	988
会計・経理事務員	0.82	42	51	186,899	185,000	1,045	0
営業・販売事務員	2.94	53	18	195,191	282,500	960	0
販売の職業	2.39	611	256	191,004	217,143	1,047	973
販売店員、訪問販売員	2.13	404	190	175,848	178,889	1,047	973
保険外交員、サービス外交員	1.25	5	4	180,000	200,000	0	0
営業員	3.26	202	62	201,401	250,000	0	0
サービスの職業	2.33	1,107	476	189,880	190,465	1,014	1,008
ホームヘルパー、ケアワーカー	3.19	476	149	178,592	176,471	1,049	994
看護助手、歯科助手等	4.30	116	27	169,729	200,000	960	960
調理人、調理見習	1.57	211	134	204,121	196,364	994	1,031
給仕、接客サービス員	2.33	200	86	204,441	186,667	995	1,005
マンション、駐車場等管理人	0.67	14	21	210,576	215,000	0	1,020
保安の職業	0.85	51	60	183,750	192,000	980	1,147
警備員	0.85	51	60	183,750	192,000	980	1,147
農林漁業の職業	1.92	169	88	208,007	225,833	1,500	0
生産工程の職業	2.95	579	196	180,741	207,000	1,005	1,018
生産機械制御・監視員	1.50	12	8	179,000	0	0	0
金属加工、溶接・溶断工	1.68	32	19	188,300	200,000	0	1,500
その他の製造加工作業員	2.31	273	118	173,146	191,667	994	967
機械組立工	2.36	26	11	192,964	0	0	0
整備工・修理工	7.39	207	28	183,193	248,000	0	0
製品検査工	3.33	10	3	165,200	0	1,100	0
塗装、CADオペレーター	2.11	19	9	180,250	0	0	1,000
輸送、機械運転の職業	1.59	309	194	199,160	223,235	1,092	1,058
自動車運転手	1.71	215	126	207,179	239,048	1,119	1,153
ボイラー・建設機械運転工	1.53	78	51	180,589	180,833	1,038	1,000
建設・採掘の職業	3.62	246	68	194,935	247,692	0	0
型枠大工、とび工	4.58	55	12	187,637	236,667	0	0
大工・左官	2.33	49	21	180,556	270,000	0	0
電気工事、電気配線工	4.22	38	9	190,214	205,000	0	0
建設・土木作業員	4.00	104	26	206,798	255,000	0	0
運搬・清掃・包装の職業	0.28	377	1,351	185,150	202,571	1,026	987
運搬、配達、倉庫作業員	1.05	98	93	191,186	218,750	1,055	980
清掃作業員	1.06	90	85	201,370	160,000	1,014	969
包装作業員	1.27	19	15	160,638	0	980	960
選別作業員、軽作業員	0.15	170	1,158	177,509	200,114	1,053	990

注) 1.新規学校卒業者を除くパート含む常用雇用状況を表示。

2.職業分類については、「日本標準職業分類」を使用している。

3.分母である有効求職者数が0の場合は、求人倍率が計算できないため、求人数÷1として表示。

4.新規求人賃金は令和6年6月に帯広のハローワークに申し込まれた新規求人の下限賃金の平均額を表示。

5.新規求職希望賃金は令和6年6月に帯広のハローワークに申し込まれた新規求職の希望賃金の平均額を表示。

6.ハローワークインターネットサービスの機能拡充に伴い、令和3年9月以降の数値には、ハローワークに来所せず、オンライン上で求職登録した求職者数が含まれている。

【雇用形態別・産業別】有効求人数・新規求人数・充足状況

[令和6年6月内容]

ハローワーク帯広

【雇用形態別】

(単位:人、%)

		有効求人数	新規求人数	充足数	充足率
常用(パート含む)計		5,010	1,736	196	11.3
①正社員求人		2,697	968	87	9.0
②パート求人		1,297	463	67	14.5
③契約社員等正社員以外の求人		937	293	42	14.3
④派遣求人		79	12	0	0.0
構成比	①正社員求人	53.8	55.8		
	②パート求人	25.9	26.7		
	③契約社員等正社員以外の求人	18.7	16.9		
	④派遣求人	1.6	0.7		

【新規求人数(パート含む常用)の雇用形態別構成比】

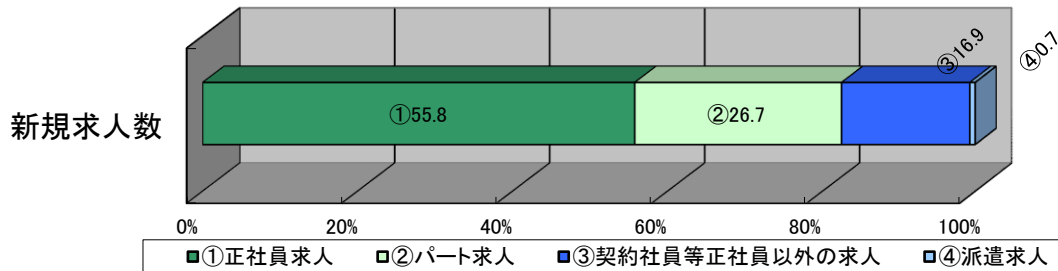

(注)1.新規学校卒業者を除くパート含む常用の雇用状況を表示。

2.③契約社員等正社員以外の求人とは、契約社員、準社員、嘱託等のパートを除く正社員・正職員でないものを計上。

【産業別】

(単位:人、%)

	有効求人数	新規求人数	充足数	充足率
産業計	5,010	1,736	196	11.3
A、B 農、林、漁業	152	43	5	11.6
C 鉱業、砕石業、砂利採取業	21	0	1	-
D 建設業	577	224	13	5.8
E 製造業	365	159	9	5.7
食料品製造業	178	77	4	5.2
飲料・たばこ・飼料製造業	8	4	0	0.0
木材・木製品(家具を除く)製造業	24	9	1	11.1
窯業・土石製品製造業	16	12	0	0.0
はん用機械器具製造業	4	2	0	0.0
その他の製造業	135	55	4	7.3
F 電気・ガス・熱供給・水道業	6	1	0	0.0
G 情報通信業	10	1	0	0.0
H 運輸業、郵便業	256	98	11	11.2
I 卸売業、小売業	836	244	24	9.8
J 金融業、保険業	38	25	1	4.0
K 不動産業、物品賃貸業	195	67	7	10.4
L 学術研究、専門・技術サービス業	68	20	6	30.0
M 宿泊業、飲食サービス業	377	163	20	12.3
N 生活関連サービス業、娯楽業	102	46	3	6.5
O 教育、学習支援業	60	17	3	17.6
P 医療、福祉	1,421	448	50	11.2
Q 複合サービス事業	69	19	2	10.5
R サービス業(他に分類されないもの)	325	97	26	26.8
S、T 公務・その他	132	64	14	21.9

(注)1.新規学校卒業者を除きパート含む常用の雇用状況を表示。