

【職業別】求人・求職バランスシート(パート含む常用)

ハローワーク釧路
パート含む常用

[令和6年6月内容]

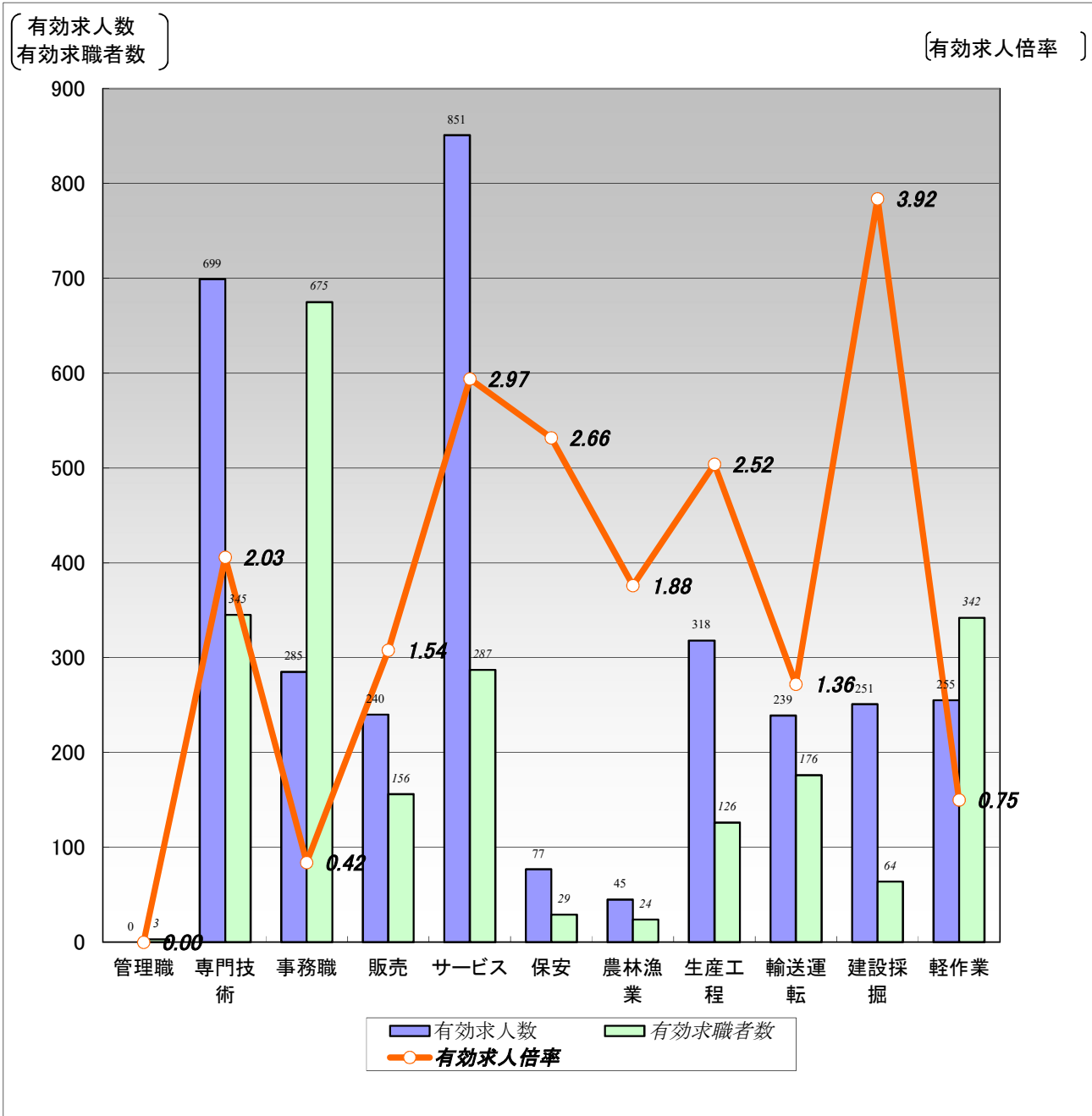

	職業計	管理職	専門技術	事務職	販売	サービス	保安	農林漁業	生産工程	輸送運転	建設採掘	軽作業
有効求人数	3,260	0	699	285	240	851	77	45	318	239	251	255
有効求職者数	2,985	3	345	675	156	287	29	24	126	176	64	342
有効求人倍率	1.09	0.00	2.03	0.42	1.54	2.97	2.66	1.88	2.52	1.36	3.92	0.75

(注)1.新規学校卒業者を除くパート含む常用雇用状況を表示。

2.有効求人倍率は、有効求人数÷有効求職者数で、求職者1人あたりの求人数を表す。

また、分母である有効求職者数が0の場合は、求人倍率が計算できないため、求人数÷1として表示。

3.ハローワークインターネットサービスの機能拡充に伴い、令和3年9月以降の数値には、ハローワークに来所せず、オンライン上で求職登録した求職者数が含まれている。

【職業別】求人・求職・賃金状況(パート含む常用)

ハローワーク釧路

(単位:人、倍、円)

[令和6年6月内容]

	月間有効 求人倍率	月間有効 求人数	月間有効 求職者数	一般		パート	
				新規求人賃金	新規求職希望賃金	新規求人賃金	新規求職希望賃金
職業計	1.09	3,260	2,985	194,254	200,756	1,051	1,016
管理的職業	0.00	0	3	0	0	0	0
専門的・技術的職業	2.03	699	345	206,681	228,095	1,227	1,355
開発・製造技術者	1.21	17	14	218,920	200,000	0	960
建築・土木・測量技術者	4.37	118	27	231,803	190,000	0	3,000
情報処理・通信技術者	0.26	5	19	193,250	276,667	0	0
医師・薬剤師等	2.00	16	8	242,940	300,000	1,800	0
看護師・保健師等	2.05	193	94	207,877	273,750	1,406	1,383
医療技術者、栄養士等	2.56	92	36	200,846	197,143	1,699	1,000
保育士、福祉相談員等	2.27	209	92	196,072	191,667	1,046	1,000
事務的職業	0.42	285	675	173,482	178,272	1,015	1,051
一般事務員	0.37	223	603	169,344	175,000	1,016	1,059
会計・経理事務員	0.63	25	40	187,172	177,500	0	973
営業・販売事務員	1.00	12	12	166,700	240,000	1,000	1,000
販売の職業	1.54	240	156	198,503	206,111	994	960
販売店員、訪問販売員	0.99	124	125	188,803	176,667	971	960
保険外交員、サービス外交員	18.00	18	1	202,275	0	0	0
営業員	3.27	98	30	201,997	265,000	1,105	960
サービスの職業	2.97	851	287	181,435	199,697	1,026	976
ホームヘルパー、ケアワーカー	4.46	397	89	178,808	200,000	1,051	973
看護助手、歯科助手等	5.31	85	16	158,700	200,000	998	1,000
調理人、調理見習	1.97	142	72	192,736	221,250	989	970
給仕、接客サービス員	2.94	156	53	193,274	168,000	1,000	980
マンション、駐車場等管理人	0.73	8	11	0	0	1,184	0
保安の職業	2.66	77	29	154,885	165,000	1,013	977
警備員	2.66	77	29	154,885	165,000	1,013	977
農林漁業の職業	1.88	45	24	241,200	197,500	960	1,000
生産工程の職業	2.52	318	126	186,698	215,000	977	971
生産機械制御・監視員	2.20	11	5	168,400	0	0	0
金属加工、溶接・溶断工	4.00	36	9	212,094	275,000	0	0
その他の製造加工作業員	2.28	162	71	179,617	190,000	973	973
機械組立工	1.50	12	8	202,000	180,000	0	0
整備工・修理工	3.57	82	23	182,489	235,000	1,000	0
製品検査工	0.50	1	2	0	0	0	0
塗装、CADオペレーター	1.75	14	8	217,500	250,000	0	960
輸送、機械運転の職業	1.36	239	176	208,200	226,471	1,014	1,038
自動車運転手	1.60	168	105	204,372	239,545	1,027	1,113
ボイラー・建設機械運転工	0.98	61	62	219,462	207,778	970	996
建設・採掘の職業	3.92	251	64	199,365	238,462	0	0
型枠大工、とび工	19.67	59	3	225,667	205,000	0	0
大工・左官	5.55	61	11	195,986	275,000	0	0
電気工事、電気配線工	1.76	37	21	185,280	175,000	0	0
建設・土木作業員	3.03	88	29	210,158	248,000	0	0
運搬・清掃・包装の職業	0.75	255	342	187,177	182,917	984	976
運搬、配達、倉庫作業員	1.03	69	67	189,667	189,167	1,155	1,040
清掃作業員	1.24	103	83	194,540	170,000	975	968
包装作業員	1.00	3	3	200,000	0	960	1,000
選別作業員、軽作業員	0.42	80	189	167,830	178,889	965	967

注) 1.新規学校卒業者を除くパート含む常用雇用状況を表示。

2.職業分類については、「日本標準職業分類」を使用している。

3.分母である有効求職者数が0の場合は、求人倍率が計算できないため、求人数÷1として表示。

4.新規求人賃金は令和6年6月に釧路のハローワークに申し込まれた新規求人の下限賃金の平均額を表示。

5.新規求職希望賃金は令和6年6月に釧路のハローワークに申し込まれた新規求職の希望賃金の平均額を表示。

6.ハローワークインターネットサービスの機能拡充に伴い、令和3年9月以降の数値には、ハローワークに来所せず、オンライン上で求職登録した求職者数が含まれている。