

# 【職業別】求人・求職バランスシート(パート含む常用)

ハローワーク滝川  
パート含む常用

[令和6年8月内容]

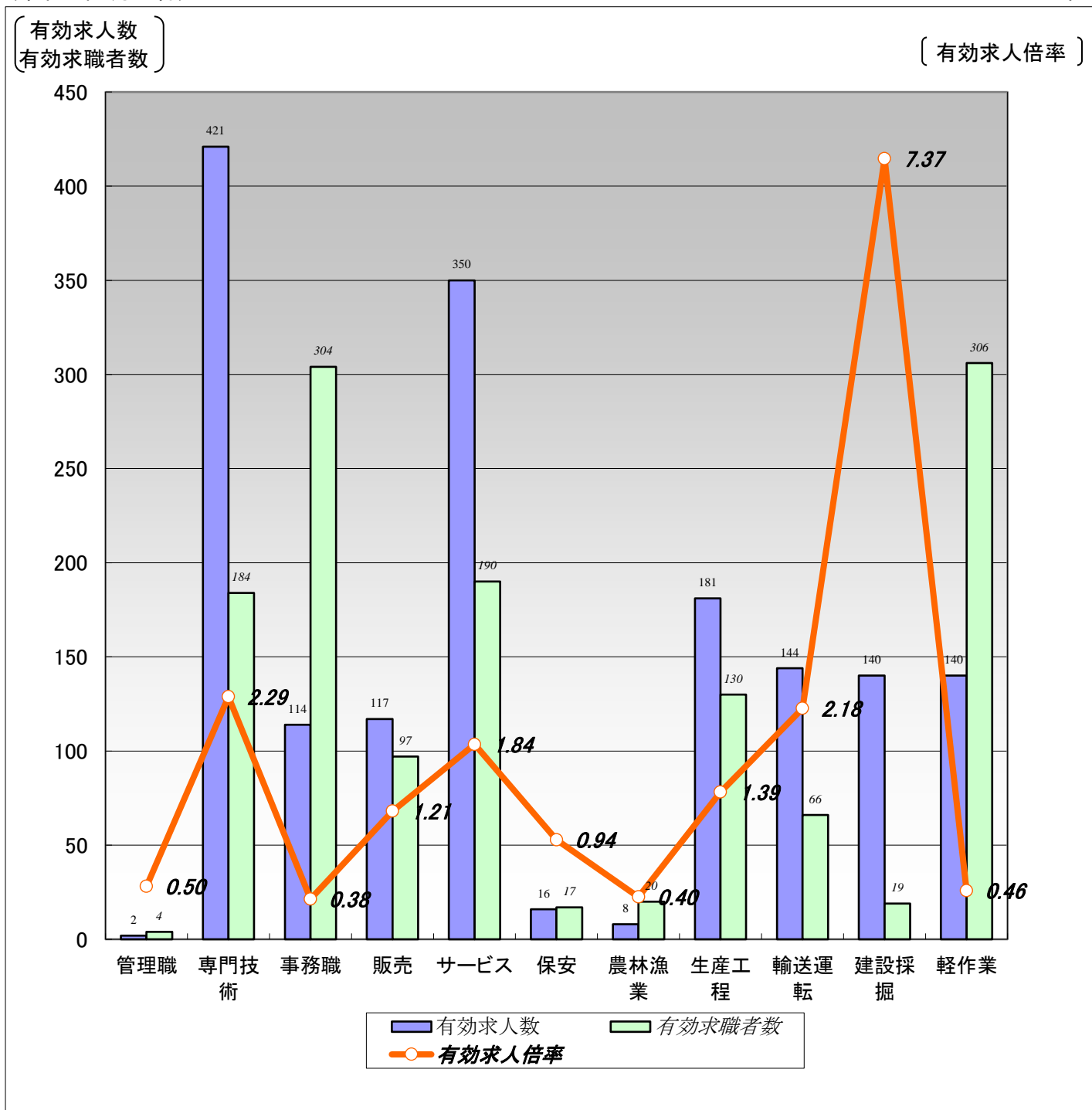

	職業計	管理職	専門技術	事務職	販売	サービス	保安	農林漁業	生産工程	輸送運転	建設採掘	軽作業
有効求人人数	1,633	2	421	114	117	350	16	8	181	144	140	140
有効求職者数	1,835	4	184	304	97	190	17	20	130	66	19	306
有効求人倍率	0.89	0.50	2.29	0.38	1.21	1.84	0.94	0.40	1.39	2.18	7.37	0.46

(注)1.新規学校卒業者を除くパート含む常用雇用状況を表示。

2.有効求人倍率は、有効求人人数÷有効求職者数で、求職者1人あたりの求人数を表す。

また、分母である有効求職者数が0の場合は、求人倍率が計算できないため、求人数÷1として表示。

3.ハローワークインターネットサービスの機能拡充に伴い、令和3年9月以降の数値には、ハローワークに来所せず、オンライン上で求職登録した求職者数が含まれている。

# 【職業別】求人・求職・賃金状況(パート含む常用)

ハローワーク滝川

(単位:人、倍、円)

[令和6年8月内容]

	月間有効 求人倍率	月間有効 求人数	月間有効 求職者数	一般		パート	
				新規求人賃金	新規求職希望賃金	新規求人賃金	新規求職希望賃金
職業計	0.89	1,633	1,835	197,517	189,873	1,101	1,025
管理的職業	0.50	2	4	250,000	200,000	0	0
専門的・技術的職業	2.29	421	184	213,343	205,789	1,358	1,198
開発・製造技術者	0.45	5	11	258,500	160,000	0	960
建築・土木・測量技術者	18.00	126	7	239,387	0	0	0
情報処理・通信技術者	0.07	1	15	167,000	0	0	0
医師、薬剤師等	3.33	10	3	264,233	0	0	0
看護師、保健師等	2.31	118	51	214,067	218,571	1,532	1,525
医療技術者、栄養士等	2.94	47	16	205,704	185,000	1,200	1,187
保育士、福祉相談員等	1.96	98	50	189,770	213,333	1,104	1,005
事務的職業	0.38	114	304	183,098	185,625	1,014	1,004
一般事務員	0.30	81	269	174,656	183,929	1,009	1,010
会計・経理事務員	1.77	23	13	203,280	165,000	1,050	960
営業・販売事務員	0.30	3	10	180,000	260,000	0	0
販売の職業	1.21	117	97	213,766	164,545	994	985
販売店員、訪問販売員	0.87	75	86	187,886	156,667	1,001	985
保険外交員、サービス外交員	4.00	4	0	0	0	960	0
営業員	3.45	38	11	224,117	200,000	0	0
サービスの職業	1.84	350	190	173,441	177,727	1,062	992
ホームヘルパー、ケアワーカー	2.01	141	70	175,138	174,286	1,134	977
看護助手、歯科助手等	6.64	73	11	167,001	180,000	1,035	0
調理人、調理見習	0.98	53	54	177,422	185,556	1,004	984
給仕、接客サービス員	1.96	45	23	174,400	200,000	1,008	1,000
マンション、駐車場等管理人	0.21	3	14	165,888	155,000	0	0
保安の職業	0.94	16	17	0	150,000	1,100	0
警備員	0.88	15	17	0	150,000	1,100	0
農林漁業の職業	0.40	8	20	0	0	0	1,000
生産工程の職業	1.39	181	130	177,222	201,111	975	980
生産機械制御・監視員	0.83	5	6	0	150,000	0	0
金属加工、溶接・溶断工	1.15	31	27	177,013	198,333	0	0
その他の製造加工作業員	1.31	84	64	181,538	197,500	975	980
機械組立工	0.38	3	8	0	153,333	0	0
整備工・修理工	3.08	37	12	179,220	290,000	0	0
製品検査工	2.60	13	5	174,853	160,000	0	0
塗装、CADオペレーター	1.00	8	8	160,267	0	0	0
輸送、機械運転の職業	2.18	144	66	202,669	201,111	1,197	1,057
自動車運転手	1.73	71	41	199,221	176,000	960	985
ボイラー・建設機械運転工	3.23	71	22	208,199	232,500	1,670	0
建設・採掘の職業	7.37	140	19	221,357	233,333	0	0
型枠大工、とび工	6.67	20	3	223,500	0	0	0
大工・左官	27.00	27	1	193,950	0	0	0
電気工事、電気配線工	4.00	16	4	195,000	0	0	0
建設・土木作業員	6.91	76	11	233,893	233,333	0	0
運搬・清掃・包装の職業	0.46	140	306	172,452	185,385	1,038	991
運搬、配達、倉庫作業員	0.52	15	29	175,907	193,333	980	1,010
清掃作業員	0.90	75	83	171,018	170,000	1,052	993
包装作業員	3.25	13	4	0	0	960	0
選別作業員、軽作業員	0.19	37	190	172,876	182,000	1,048	984

注) 1.新規学校卒業者を除くパート含む常用雇用状況を表示。

2.職業分類については、「日本標準職業分類」を使用している。

3.分母である有効求職者数が0の場合は、求人倍率が計算できないため、求人数÷1として表示。

4.新規求人賃金は令和6年8月に滝川のハローワークに申し込まれた新規求人の下限賃金の平均額を表示。

5.新規求職希望賃金は令和6年8月に滝川のハローワークに申し込まれた新規求職の希望賃金の平均額を表示。

6.ハローワークインターネットサービスの機能拡充に伴い、令和3年9月以降の数値には、ハローワークに来所せず、オンライン上で求職登録した求職者数が含まれている。

# 【職業別】求人・求職バランスシート(パート除く常用)

ハローワーク滝川  
パート除く常用

[令和6年8月内容]

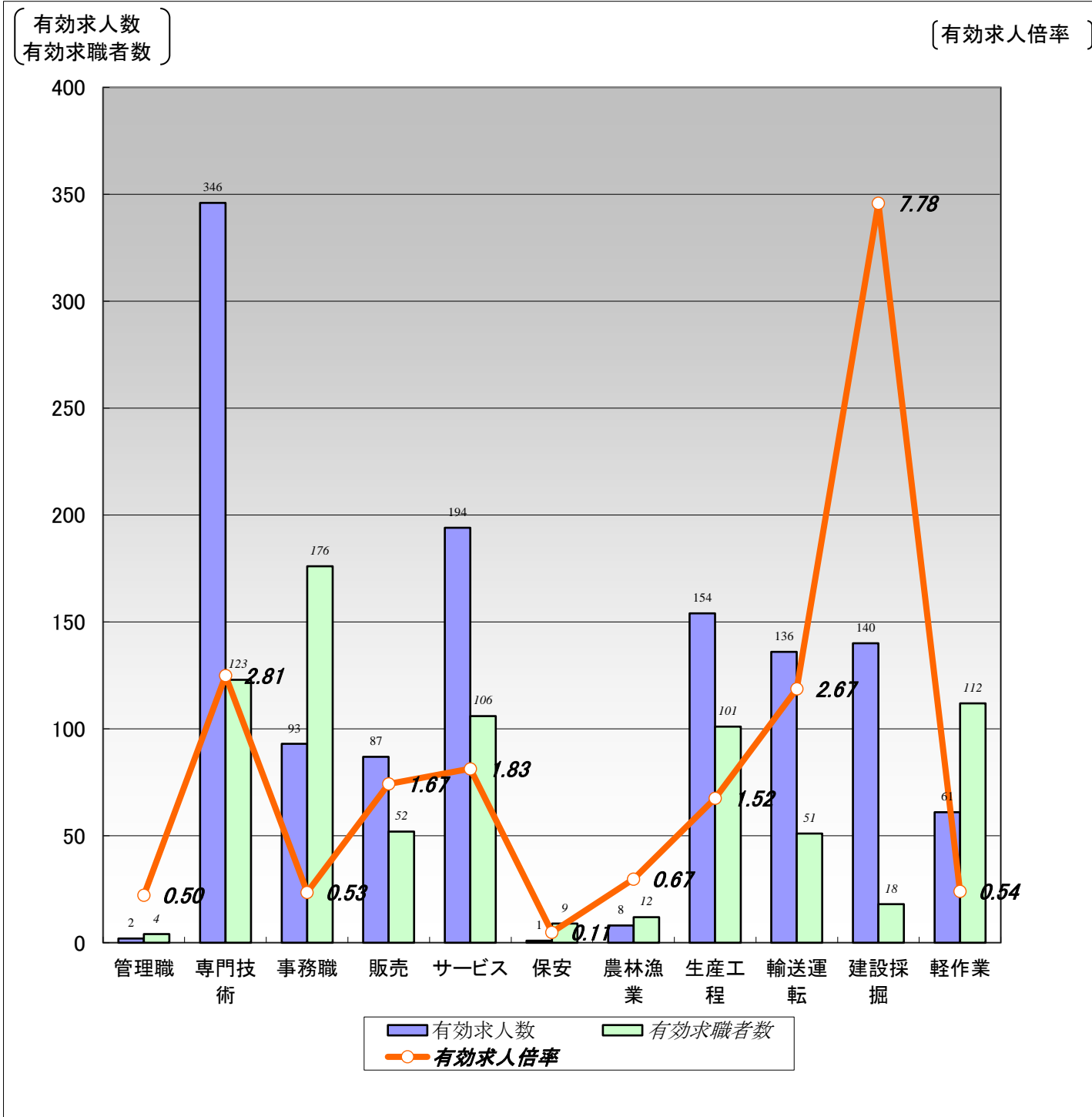

	職業計	管理職	専門技術	事務職	販売	サービス	保安	農林漁業	生産工程	輸送運転	建設採掘	軽作業
有効求人数	1,222	2	346	93	87	194	1	8	154	136	140	61
有効求職者数	1,008	4	123	176	52	106	9	12	101	51	18	112
有効求人倍率	1.21	0.50	2.81	0.53	1.67	1.83	0.11	0.67	1.52	2.67	7.78	0.54

(注)1.パート、新規学校卒業者を除く常用雇用状況を表示。

2.有効求人倍率は、有効求人数÷有効求職者数で、求職者1人あたりの求人数を表す。

また、分母である有効求職者数が0の場合は、求人倍率が計算できないため、求人数÷1として表示。

3.ハローワークインターネットサービスの機能拡充に伴い、令和3年9月以降の数値には、ハローワークに来所せず、オンライン上で求職登録した求職者数が含まれている。

# 【職業別】求人・求職・賃金状況(パート除く常用)

ハローワーク滝川

(単位:人、倍、円)

[令和6年8月内容]

	新規求人数	月間 有効求人数	新規求職 申込件数	月間 有効求職者数	有効求人倍率	新規求人賃金	新規求職 希望賃金
職業計	376	1,222	167	1,008	1.21	197,517	189,873
管理的職業	1	2	1	4	0.50	250,000	200,000
専門的・技術的職業	124	346	20	123	2.81	213,343	205,789
開発・製造技術者	1	5	1	6	0.83	258,500	160,000
建築・土木・測量技術者	38	126	0	6	21.00	239,387	0
情報処理・通信技術者	1	1	0	12	0.08	167,000	0
医師、薬剤師等	3	8	0	1	8.00	264,233	0
看護師、保健師等	32	87	7	33	2.64	214,067	218,571
医療技術者、栄養士等	16	37	3	9	4.11	205,704	185,000
保育士、福祉相談員等	29	69	6	32	2.16	189,770	213,333
事務的職業	28	93	34	176	0.53	183,098	185,625
一般事務員	19	64	30	155	0.41	174,656	183,929
会計・経理事務員	7	21	2	8	2.63	203,280	165,000
営業・販売事務員	1	2	1	7	0.29	180,000	260,000
販売の職業	16	87	11	52	1.67	213,766	164,545
販売店員、訪問販売員	4	48	9	42	1.14	187,886	156,667
保険外交員、サービス外交員	0	2	0	0	2.00	0	0
営業員	12	37	2	10	3.70	224,117	200,000
サービスの職業	62	194	22	106	1.83	173,441	177,727
ホームヘルパー、ケアワーカー	26	98	7	49	2.00	175,138	174,286
看護助手、歯科助手等	20	46	2	9	5.11	167,001	180,000
調理人、調理見習	6	14	9	23	0.61	177,422	185,556
給仕、接客サービス員	2	16	1	10	1.60	174,400	200,000
マンション、駐車場等管理人	1	2	2	8	0.25	165,888	155,000
保安の職業	0	1	2	9	0.11	0	150,000
警備員	0	0	2	9	0.00	0	150,000
農林漁業の職業	0	8	0	12	0.67	0	0
生産工程の職業	48	154	19	101	1.52	177,222	201,111
生産機械制御・監視員	0	5	1	6	0.83	0	150,000
金属加工、溶接・溶断工	6	31	7	20	1.55	177,013	198,333
その他の製造加工作業員	17	60	4	46	1.30	181,538	197,500
機械組立工	0	3	3	8	0.38	0	153,333
整備工・修理工	13	36	3	10	3.60	179,220	290,000
製品検査工	9	11	1	4	2.75	174,853	160,000
塗装、CADオペレーター	3	8	0	7	1.14	160,267	0
輸送・機械運転の職業	33	136	9	51	2.67	202,669	201,111
自動車運転手	19	66	5	30	2.20	199,221	176,000
ボイラー・建設機械運転工	13	68	4	19	3.58	208,199	232,500
建設・採掘の職業	42	140	3	18	7.78	221,357	233,333
型枠大工、とび工	7	20	0	3	6.67	223,500	0
大工・左官	7	27	0	1	27.00	193,950	0
電気工事、電気配線工	2	16	0	4	4.00	195,000	0
建設・土木作業員	25	76	3	10	7.60	233,893	233,333
運搬・清掃・包装の職業	22	61	14	112	0.54	172,452	185,385
運搬、配達、倉庫作業員	3	7	6	20	0.35	175,907	193,333
清掃作業員	12	29	2	17	1.71	171,018	170,000
包装作業員	0	0	0	0	0.00	0	0
選別作業員、軽作業員	7	25	6	75	0.33	172,876	182,000

注) 1.パート、新規学校卒業者を除く常用雇用状況を表示。

2.職業分類については、「日本標準職業分類」を使用している。

3.分母である有効求職者数が0の場合は、求人倍率が計算できないため、求人数÷1として表示。

4.新規求人賃金は令和6年8月に滝川のハローワークに申し込まれた新規求人の下限賃金の平均額を表示。

5.新規求職希望賃金は令和6年8月に滝川のハローワークに申し込まれた新規求職の希望賃金の平均額を表示。

6.ハローワークインターネットサービスの機能拡充に伴い、令和3年9月以降の数値には、ハローワークに来所せず、オンライン上で求職登録した求職者数が含まれている。

# 【職業別】求人・求職バランスシート(常用パート)

ハローワーク滝川  
常用パート

[令和6年8月内容]

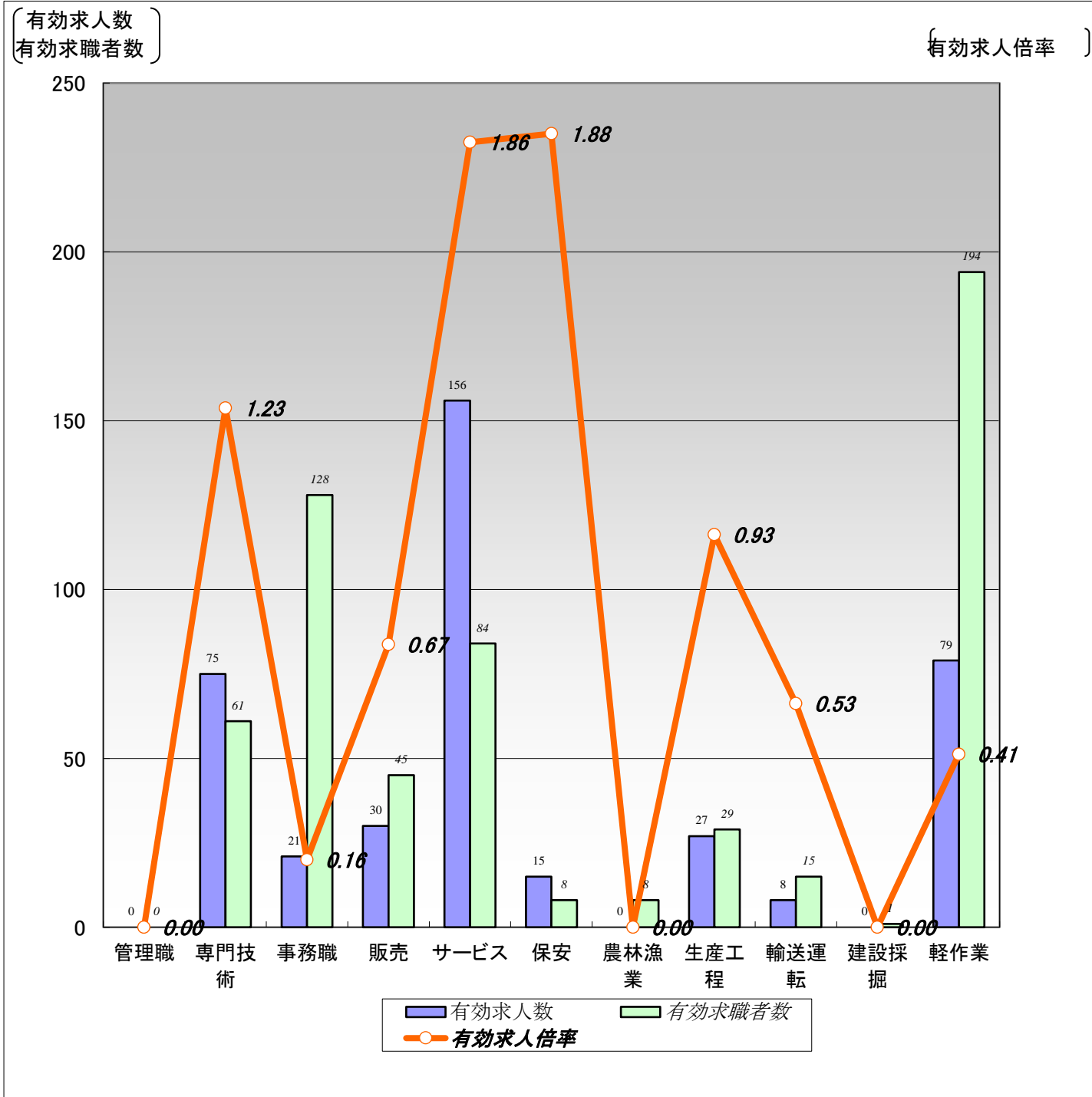

	職業計	管理職	専門技術	事務職	販売	サービス	保安	農林漁業	生産工程	輸送運転	建設採掘	軽作業
有効求人人数	411	0	75	21	30	156	15	0	27	8	0	79
有効求職者数	827	0	61	128	45	84	8	8	29	15	1	194
有効求人倍率	0.50	0.00	1.23	0.16	0.67	1.86	1.88	0.00	0.93	0.53	0.00	0.41

(注)1.新規学校卒業者を除く常用的パート雇用状況を表示。

2.有効求人倍率は、有効求人人数÷有効求職者数で、求職者1人あたりの求人数を表す。

また、分母である有効求職者数が0の場合は、求人倍率が計算できないため、求人数÷1として表示。

3.ハローワークインターネットサービスの機能拡充に伴い、令和3年9月以降の数値には、ハローワークに来所せず、オンライン上で求職登録した求職者数が含まれている。

# 【職業別】求人・求職・賃金状況(常用パート)

ハローワーク滝川

(単位:人、倍、円)

[令和6年8月内容]

	新規求人数	月間 有効求人数	新規求職 申込件数	月間 有効求職者数	有効求人倍率	新規求人賃金	新規求職 希望賃金
職業計	145	411	99	827	0.50	1,101	1,025
管理的職業	0	0	0	0	0.00	0	0
専門的・技術的職業	21	75	10	61	1.23	1,358	1,198
開発・製造技術者	0	0	2	5	0.00	0	960
建築・土木・測量技術者	0	0	0	1	0.00	0	0
情報処理・通信技術者	0	0	0	3	0.00	0	0
医師、薬剤師等	0	2	0	2	1.00	0	0
看護師、保健師等	12	31	2	18	1.72	1,532	1,525
医療技術者、栄養士等	3	10	3	7	1.43	1,200	1,187
保育士、福祉相談員等	6	29	3	18	1.61	1,104	1,005
事務的職業	10	21	12	128	0.16	1,014	1,004
一般事務員	9	17	9	114	0.15	1,009	1,010
会計・経理事務員	1	2	1	5	0.40	1,050	960
営業・販売事務員	0	1	0	3	0.33	0	0
販売の職業	14	30	8	45	0.67	994	985
販売店員、訪問販売員	12	27	8	44	0.61	1,001	985
保険外交員、サービス外交員	2	2	0	0	2.00	960	0
営業員	0	1	0	1	1.00	0	0
サービスの職業	53	156	13	84	1.86	1,062	992
ホームヘルパー、ケアワーカー	19	43	4	21	2.05	1,134	977
看護助手、歯科助手等	7	27	0	2	13.50	1,035	0
調理人、調理見習	10	39	6	31	1.26	1,004	984
給仕、接客サービス員	8	29	1	13	2.23	1,008	1,000
マンション、駐車場等管理人	0	1	0	6	0.17	0	0
保安の職業	13	15	0	8	1.88	1,100	0
警備員	13	15	0	8	1.88	1,100	0
農林漁業の職業	0	0	2	8	0.00	0	1,000
生産工程の職業	4	27	2	29	0.93	975	980
生産機械制御・監視員	0	0	0	0	0.00	0	0
金属加工、溶接・溶断工	0	0	0	7	0.00	0	0
その他の製造加工作業員	4	24	2	18	1.33	975	980
機械組立工	0	0	0	0	0.00	0	0
整備工・修理工	0	1	0	2	0.50	0	0
製品検査工	0	2	0	1	2.00	0	0
塗装、CADオペレーター	0	0	0	1	0.00	0	0
輸送、機械運転の職業	3	8	3	15	0.53	1,197	1,057
自動車運転手	2	5	2	11	0.45	960	985
ボイラー・建設機械運転工	1	3	0	3	1.00	1,670	0
建設・採掘の職業	0	0	0	1	0.00	0	0
型枠大工、とび工	0	0	0	0	0.00	0	0
大工・左官	0	0	0	0	0.00	0	0
電気工事、電気配線工	0	0	0	0	0.00	0	0
建設・土木作業員	0	0	0	1	0.00	0	0
運搬・清掃・包装の職業	27	79	20	194	0.41	1,038	991
運搬、配達、倉庫作業員	1	8	1	9	0.89	980	1,010
清掃作業員	16	46	12	66	0.70	1,052	993
包装作業員	7	13	0	4	3.25	960	0
選別作業員、軽作業員	3	12	7	115	0.10	1,048	984

注) 1.新規学校卒業者を除く常用的パート雇用状況を表示。

2.職業分類については、「日本標準職業分類」を使用している。

3.分母である有効求職者数が0の場合は、求人倍率が計算できないため、求人数÷1として表示。

4.新規求人賃金は令和6年8月に滝川のハローワークに申し込まれた新規求人の下限賃金の平均額を表示。

5.新規求職希望賃金は令和6年8月に滝川のハローワークに申し込まれた新規求職の希望賃金の平均額を表示。

6.ハローワークインターネットサービスの機能拡充に伴い、令和3年9月以降の数値には、ハローワークに来所せず、オンライン上で求職登録した求職者数が含まれている。