

【職業別】求人・求職バランスシート(パート除く常用)

ハローワーク留萌
パート除く常用

[令和6年8月内容]

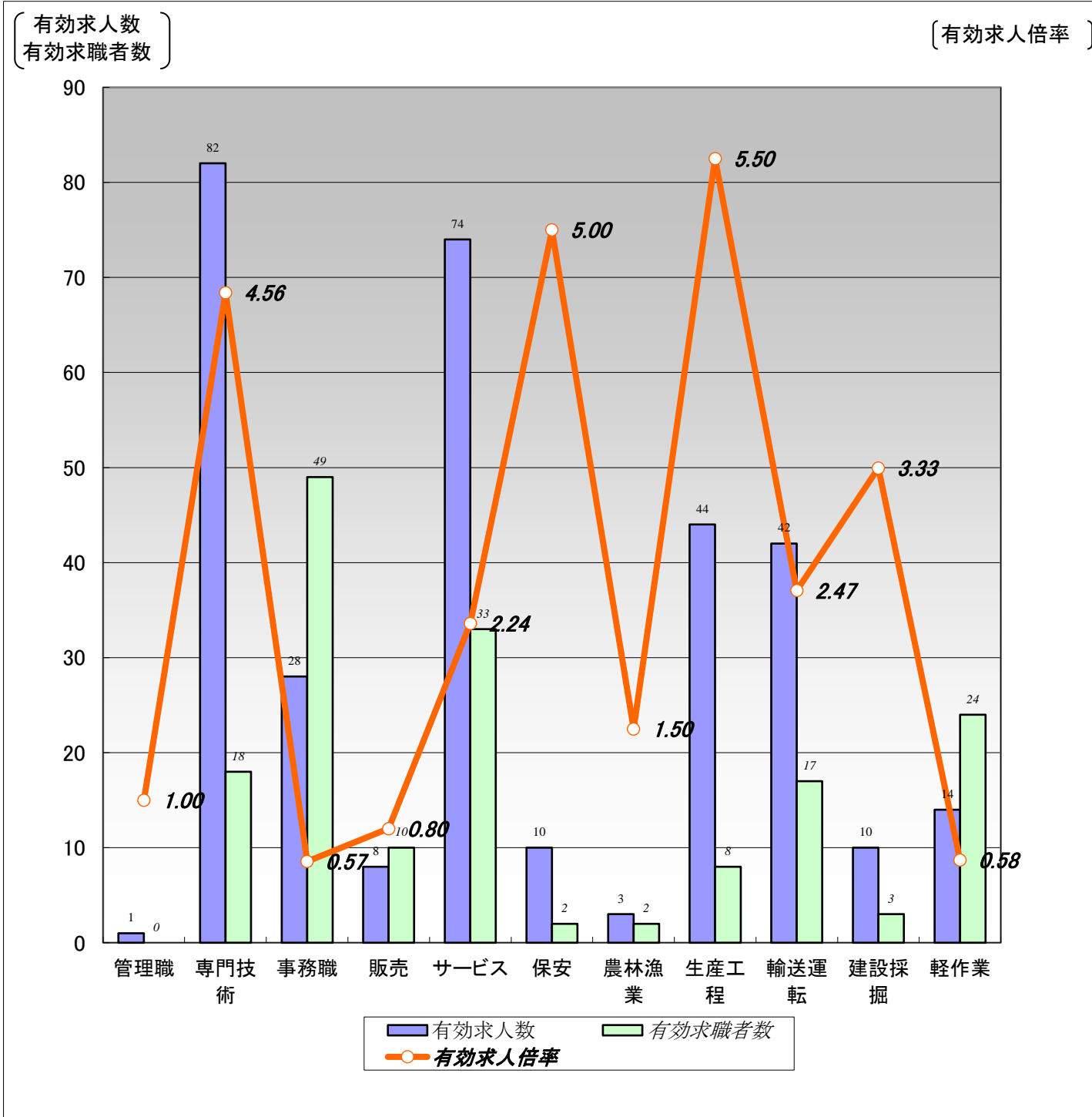

	職業計	管理職	専門技術	事務職	販売	サービス	保安	農林漁業	生産工程	輸送運転	建設採掘	軽作業
有効求人数	316	1	82	28	8	74	10	3	44	42	10	14
有効求職者数	184	0	18	49	10	33	2	2	8	17	3	24
有効求人倍率	1.72	1.00	4.56	0.57	0.80	2.24	5.00	1.50	5.50	2.47	3.33	0.58

(注)1.パート、新規学校卒業者を除く常用雇用状況を表示。

2.有効求人倍率は、有効求人数÷有効求職者数で、求職者1人あたりの求人数を表す。

また、分母である有効求職者数が0の場合は、求人倍率が計算できないため、求人数÷1として表示。

3.ハローワークインターネットサービスの機能拡充に伴い、令和3年9月以降の数値には、ハローワークに来所せず、オンライン上で求職登録した求職者数が含まれている。

【職業別】求人・求職・賃金状況(パート除く常用)

ハローワーク留萌

(単位:人、倍、円)

[令和6年8月内容]

	新規求人数	月間 有効求人数	新規求職 申込件数	月間 有効求職者数	有効求人倍率	新規求人賃金	新規求職 希望賃金
職業計	85	316	24	184	1.72	205,521	184,762
管理的職業	0	1	0	0	1.00	0	0
専門的・技術的職業	35	82	6	18	4.56	211,750	194,000
開発・製造技術者	0	2	0	0	2.00	0	0
建築・土木・測量技術者	12	29	0	1	29.00	199,660	0
情報処理・通信技術者	1	1	1	2	0.50	200,000	0
医師、薬剤師等	1	7	0	0	7.00	243,700	0
看護師、保健師等	9	20	1	4	5.00	215,960	230,000
医療技術者、栄養士等	5	8	2	3	2.67	213,220	190,000
保育士、福祉相談員等	6	14	1	7	2.00	235,240	180,000
事務的職業	7	28	3	49	0.57	169,255	153,333
一般事務員	7	24	3	45	0.53	169,255	153,333
会計・経理事務員	0	2	0	1	2.00	0	0
営業・販売事務員	0	0	0	1	0.00	0	0
販売の職業	4	8	2	10	0.80	195,000	200,000
販売店員、訪問販売員	3	3	0	6	0.50	183,333	0
保険外交員、サービス外交員	0	0	0	0	0.00	0	0
営業員	1	5	2	4	1.25	230,000	200,000
サービスの職業	7	74	3	33	2.24	171,040	160,000
ホームヘルパー、ケアワーカー	6	49	0	17	2.88	172,500	0
看護助手、歯科助手等	0	6	0	1	6.00	0	0
調理人、調理見習	0	8	0	4	2.00	0	0
給仕、接客サービス員	0	8	1	4	2.00	0	180,000
マンション、駐車場等管理人	0	0	1	3	0.00	0	150,000
保安の職業	0	10	0	2	5.00	0	0
警備員	0	10	0	2	5.00	0	0
農林漁業の職業	1	3	0	2	1.50	217,000	0
生産工程の職業	11	44	0	8	5.50	217,857	0
生産機械制御・監視員	0	0	0	0	0.00	0	0
金属加工、溶接・溶断工	6	7	0	0	7.00	227,500	0
その他の製造加工作業員	1	26	0	4	6.50	155,000	0
機械組立工	0	0	0	1	0.00	0	0
整備工・修理工	4	11	0	3	3.67	230,000	0
製品検査工	0	0	0	0	0.00	0	0
塗装、CADオペレーター	0	0	0	0	0.00	0	0
輸送・機械運転の職業	13	42	3	17	2.47	230,313	183,333
自動車運転手	6	29	2	13	2.23	264,000	175,000
ボイラー・建設機械運転工	7	13	1	4	3.25	196,625	200,000
建設・採掘の職業	0	10	1	3	3.33	0	280,000
型枠大工、とび工	0	1	0	0	1.00	0	0
大工・左官	0	3	1	2	1.50	0	280,000
電気工事、電気配線工	0	2	0	0	2.00	0	0
建設・土木作業員	0	4	0	1	4.00	0	0
運搬・清掃・包装の職業	7	14	4	24	0.58	189,659	203,333
運搬、配達、倉庫作業員	3	5	1	5	1.00	181,204	300,000
清掃作業員	3	5	1	4	1.25	178,000	150,000
包装作業員	0	0	0	0	0.00	0	0
選別作業員、軽作業員	1	4	2	15	0.27	250,000	160,000

注) 1.パート、新規学校卒業者を除く常用雇用状況を表示。

2.職業分類については、「日本標準職業分類」を使用している。

3.分母である有効求職者数が0の場合は、求人倍率が計算できないため、求人数÷1として表示。

4.新規求人賃金は令和6年8月に留萌のハローワークに申し込まれた新規求人の下限賃金の平均額を表示。

5.新規求職希望賃金は令和6年8月に留萌のハローワークに申し込まれた新規求職の希望賃金の平均額を表示。

6.ハローワークインターネットサービスの機能拡充に伴い、令和3年9月以降の数値には、ハローワークに来所せず、オンライン上で求職登録した求職者数が含まれている。

【職業別】求人・求職バランスシート(常用パート)

ハローワーク留萌
常用パート

[令和6年8月内容]

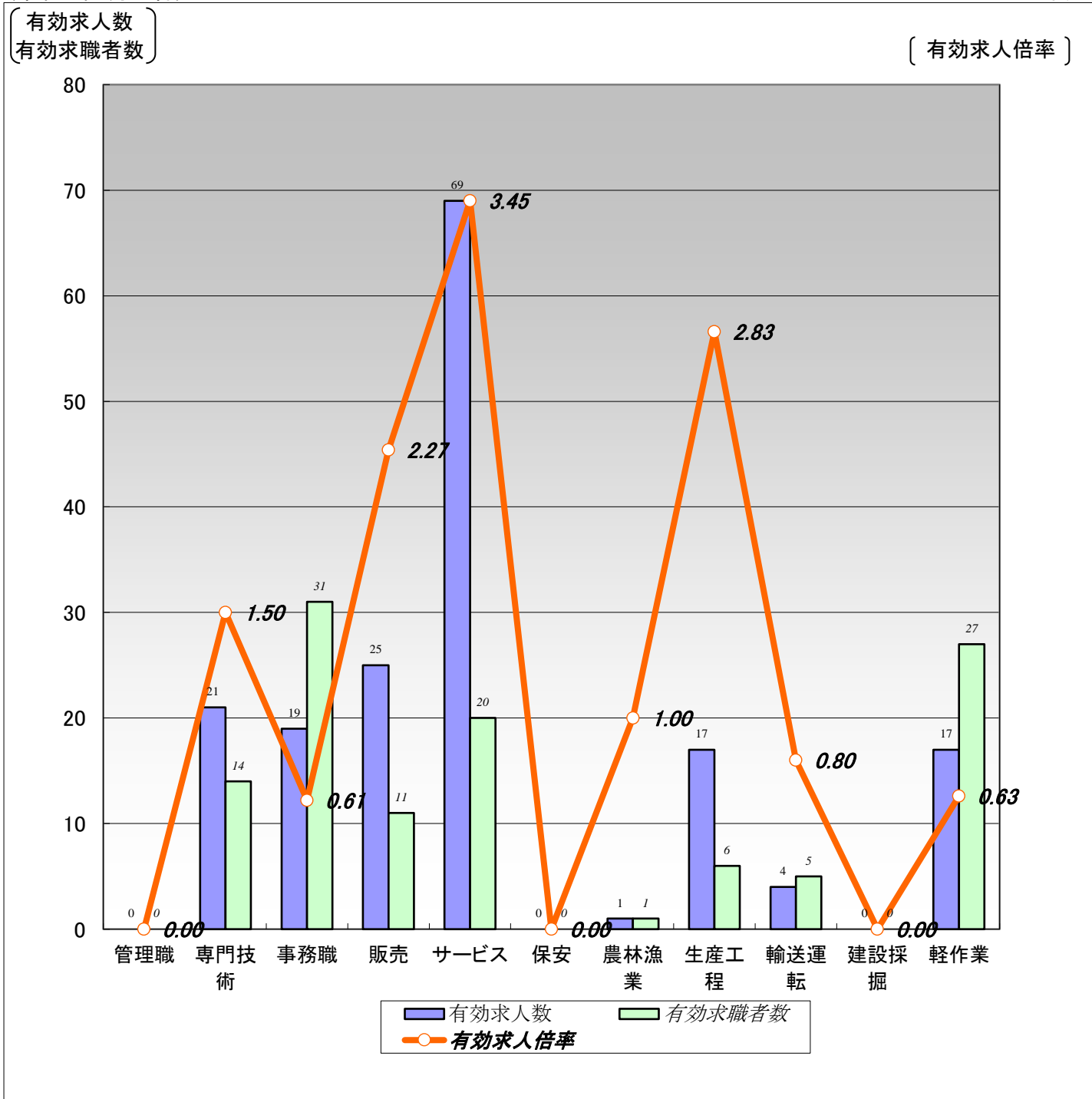

	職業計	管理職	専門技術	事務職	販売	サービス	保安	農林漁業	生産工程	輸送運転	建設採掘	軽作業
有効求人人数	173	0	21	19	25	69	0	1	17	4	0	17
有効求職者数	133	0	14	31	11	20	0	1	6	5	0	27
有効求人倍率	1.30	0.00	1.50	0.61	2.27	3.45	0.00	1.00	2.83	0.80	0.00	0.63

(注)1.新規学校卒業者を除く常用的パート雇用状況を表示。

2.有効求人倍率は、有効求人人数÷有効求職者数で、求職者1人あたりの求人数を表す。

また、分母である有効求職者数が0の場合は、求人倍率が計算できないため、求人数÷1として表示。

3.ハローワークインターネットサービスの機能拡充に伴い、令和3年9月以降の数値には、ハローワークに来所せず、オンライン上で求職登録した求職者数が含まれている。

【職業別】求人・求職・賃金状況(常用パート)

ハローワーク留萌

(単位:人、倍、円)

[令和6年8月内容]

	新規求人数	月間 有効求人数	新規求職 申込件数	月間 有効求職者数	有効求人倍率	新規求人賃金	新規求職 希望賃金
職業計	38	173	13	133	1.30	1,097	966
管理的職業	0	0	0	0	0.00	0	0
専門的・技術的職業	8	21	0	14	1.50	1,362	0
開発・製造技術者	0	0	0	0	0.00	0	0
建築・土木・測量技術者	0	0	0	0	0.00	0	0
情報処理・通信技術者	2	2	0	0	2.00	1,000	0
医師、薬剤師等	1	1	0	0	1.00	2,000	0
看護師、保健師等	2	12	0	8	1.50	1,250	0
医療技術者、栄養士等	2	2	0	2	1.00	1,350	0
保育士、福祉相談員等	1	3	0	4	0.75	1,331	0
事務的職業	6	19	4	31	0.61	1,060	970
一般事務員	6	17	4	29	0.59	1,060	970
会計・経理事務員	0	0	0	0	0.00	0	0
営業・販売事務員	0	0	0	0	0.00	0	0
販売の職業	2	25	1	11	2.27	1,110	960
販売店員、訪問販売員	2	25	1	11	2.27	1,110	960
保険外交員、サービス外交員	0	0	0	0	0.00	0	0
営業員	0	0	0	0	0.00	0	0
サービスの職業	12	69	4	20	3.45	1,015	970
ホームヘルパー、ケアワーカー	8	33	1	5	6.60	1,032	1,000
看護助手、歯科助手等	1	10	0	0	10.00	960	0
調理人、調理見習	1	5	2	7	0.71	1,000	960
給仕、接客サービス員	0	11	1	5	2.20	0	960
マンション、駐車場等管理人	1	2	0	0	2.00	960	0
保安の職業	0	0	0	0	0.00	0	0
警備員	0	0	0	0	0.00	0	0
農林漁業の職業	0	1	0	1	1.00	0	0
生産工程の職業	2	17	1	6	2.83	1,050	960
生産機械制御・監視員	0	0	0	0	0.00	0	0
金属加工、溶接・溶断工	0	0	0	0	0.00	0	0
その他の製造加工作業員	2	15	1	6	2.50	1,050	960
機械組立工	0	0	0	0	0.00	0	0
整備工・修理工	0	0	0	0	0.00	0	0
製品検査工	0	0	0	0	0.00	0	0
塗装、CADオペレーター	0	2	0	0	2.00	0	0
輸送、機械運転の職業	1	4	0	5	0.80	1,050	0
自動車運転手	0	3	0	5	0.60	0	0
ボイラー・建設機械運転工	1	1	0	0	1.00	1,050	0
建設・採掘の職業	0	0	0	0	0.00	0	0
型枠大工、とび工	0	0	0	0	0.00	0	0
大工・左官	0	0	0	0	0.00	0	0
電気工事、電気配線工	0	0	0	0	0.00	0	0
建設・土木作業員	0	0	0	0	0.00	0	0
運搬・清掃・包装の職業	7	17	2	27	0.63	986	960
運搬、配達、倉庫作業員	1	2	0	1	2.00	1,100	0
清掃作業員	5	11	1	8	1.38	960	960
包装作業員	0	0	0	0	0.00	0	0
選別作業員、軽作業員	1	4	1	18	0.22	1,000	960

注) 1.新規学校卒業者を除く常用的パート雇用状況を表示。

2.職業分類については、「日本標準職業分類」を使用している。

3.分母である有効求職者数が0の場合は、求人倍率が計算できないため、求人数÷1として表示。

4.新規求人賃金は令和6年8月に留萌のハローワークに申し込まれた新規求人の下限賃金の平均額を表示。

5.新規求職希望賃金は令和6年8月に留萌のハローワークに申し込まれた新規求職の希望賃金の平均額を表示。

6.ハローワークインターネットサービスの機能拡充に伴い、令和3年9月以降の数値には、ハローワークに来所せず、オンライン上で求職登録した求職者数が含まれている。

【職業別】求人・求職バランスシート(パート含む常用)

ハローワーク留萌
パート含む常用

[令和6年8月内容]

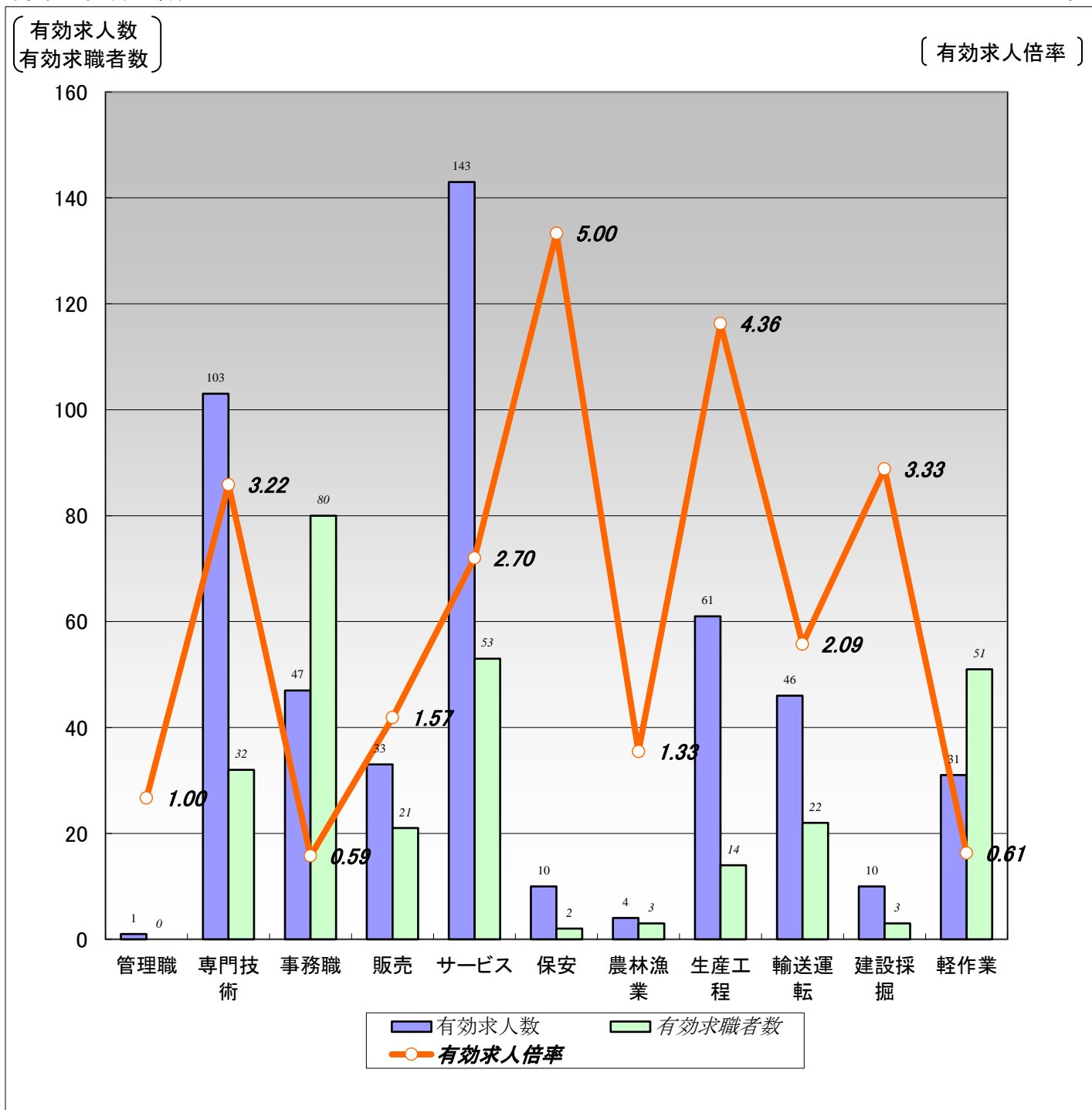

	職業計	管理職	専門技術	事務職	販売	サービス	保安	農林漁業	生産工程	輸送運転	建設採掘	軽作業
有効求人人数	489	1	103	47	33	143	10	4	61	46	10	31
有効求職者数	317	0	32	80	21	53	2	3	14	22	3	51
有効求人倍率	1.54	1.00	3.22	0.59	1.57	2.70	5.00	1.33	4.36	2.09	3.33	0.61

(注)1.新規学校卒業者を除くパート含む常用雇用状況を表示。

2.有効求人倍率は、有効求人人数÷有効求職者数で、求職者1人あたりの求人数を表す。

また、分母である有効求職者数が0の場合は、求人倍率が計算できないため、求人数÷1として表示。

3.ハローワークインターネットサービスの機能拡充に伴い、令和3年9月以降の数値には、ハローワークに来所せず、オンライン上で求職登録した求職者数が含まれている。

【職業別】求人・求職・賃金状況(パート含む常用)

ハローワーク留萌

(単位:人、倍、円)

[令和6年8月内容]

	月間有効 求人倍率	月間有効 求人数	月間有効 求職者数	一般		パート	
				新規求人賃金	新規求職希望賃金	新規求人賃金	新規求職希望賃金
職業計	1.54	489	317	205,521	184,762	1,097	966
管理的職業	1.00	1	0	0	0	0	0
専門的・技術的職業	3.22	103	32	211,750	194,000	1,362	0
開発・製造技術者	2.00	2	0	0	0	0	0
建築・土木・測量技術者	29.00	29	1	199,660	0	0	0
情報処理・通信技術者	1.50	3	2	200,000	0	1,000	0
医師、薬剤師等	8.00	8	0	243,700	0	2,000	0
看護師、保健師等	2.67	32	12	215,960	230,000	1,250	0
医療技術者、栄養士等	2.00	10	5	213,220	190,000	1,350	0
保育士、福祉相談員等	1.55	17	11	235,240	180,000	1,331	0
事務的職業	0.59	47	80	169,255	153,333	1,060	970
一般事務員	0.55	41	74	169,255	153,333	1,060	970
会計・経理事務員	2.00	2	1	0	0	0	0
営業・販売事務員	0.00	0	1	0	0	0	0
販売の職業	1.57	33	21	195,000	200,000	1,110	960
販売店員、訪問販売員	1.65	28	17	183,333	0	1,110	960
保険外交員、サービス外交員	0.00	0	0	0	0	0	0
営業員	1.25	5	4	230,000	200,000	0	0
サービスの職業	2.70	143	53	171,040	160,000	1,015	970
ホームヘルパー、ケアワーカー	3.73	82	22	172,500	0	1,032	1,000
看護助手、歯科助手等	16.00	16	1	0	0	960	0
調理人、調理見習	1.18	13	11	0	0	1,000	960
給仕、接客サービス員	2.11	19	9	0	180,000	0	960
マンション、駐車場等管理人	0.67	2	3	0	150,000	960	0
保安の職業	5.00	10	2	0	0	0	0
警備員	5.00	10	2	0	0	0	0
農林漁業の職業	1.33	4	3	217,000	0	0	0
生産工程の職業	4.36	61	14	217,857	0	1,050	960
生産機械制御・監視員	0.00	0	0	0	0	0	0
金属加工、溶接・溶断工	7.00	7	0	227,500	0	0	0
その他の製造加工作業員	4.10	41	10	155,000	0	1,050	960
機械組立工	0.00	0	1	0	0	0	0
整備工・修理工	3.67	11	3	230,000	0	0	0
製品検査工	0.00	0	0	0	0	0	0
塗装、CADオペレーター	2.00	2	0	0	0	0	0
輸送、機械運転の職業	2.09	46	22	230,313	183,333	1,050	0
自動車運転手	1.78	32	18	264,000	175,000	0	0
ボイラー・建設機械運転工	3.50	14	4	196,625	200,000	1,050	0
建設・採掘の職業	3.33	10	3	0	280,000	0	0
型枠大工、とび工	1.00	1	0	0	0	0	0
大工・左官	1.50	3	2	0	280,000	0	0
電気工事、電気配線工	2.00	2	0	0	0	0	0
建設・土木作業員	4.00	4	1	0	0	0	0
運搬・清掃・包装の職業	0.61	31	51	189,659	203,333	986	960
運搬、配達、倉庫作業員	1.17	7	6	181,204	300,000	1,100	0
清掃作業員	1.33	16	12	178,000	150,000	960	960
包装作業員	0.00	0	0	0	0	0	0
選別作業員、軽作業員	0.24	8	33	250,000	160,000	1,000	960

注) 1.新規学校卒業者を除くパート含む常用雇用状況を表示。

2.職業分類については、「日本標準職業分類」を使用している。

3.分母である有効求職者数が0の場合は、求人倍率が計算できないため、求人数÷1として表示。

4.新規求人賃金は令和6年8月に留萌のハローワークに申し込まれた新規求人の下限賃金の平均額を表示。

5.新規求職希望賃金は令和6年8月に留萌のハローワークに申し込まれた新規求職の希望賃金の平均額を表示。

6.ハローワークインターネットサービスの機能拡充に伴い、令和3年9月以降の数値には、ハローワークに来所せず、オンライン上で求職登録した求職者数が含まれている。

【雇用形態別・産業別】有効求人数・新規求人数・充足状況

[令和6年8月内容]

ハローワーク留萌

【雇用形態別】

(単位:人、%)

		有効求人数	新規求人数	充足数	充足率
常用(パート含む)計		489	123	24	19.5
①正社員求人		234	79	8	10.1
②パート求人		173	38	12	31.6
③契約社員等正社員以外の求人		81	5	4	80.0
④派遣求人		1	1	0	0.0
構成比	①正社員求人	47.9	64.2		
	②パート求人	35.4	30.9		
	③契約社員等正社員以外の求人	16.6	4.1		
	④派遣求人	0.2	0.8		

【新規求人数(パート含む常用)の雇用形態別構成比】

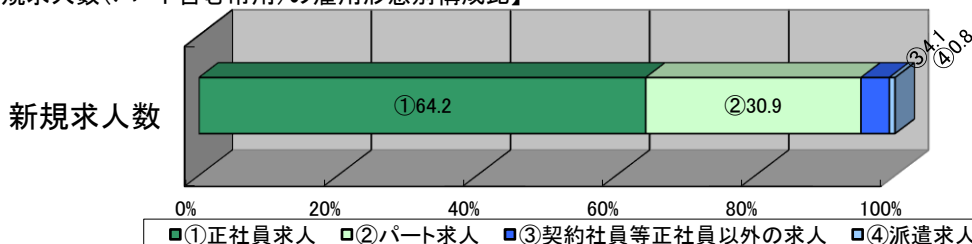

(注)1.新規学校卒業者を除くパート含む常用の雇用状況を表示。

2.③契約社員等正社員以外の求人とは、契約社員、準社員、嘱託等のパートを除く正社員・正職員でないものを計上。

【産業別】

(単位:人、%)

	有効求人数	新規求人数	充足数	充足率
産業計	489	123	24	19.5
A、B 農、林、漁業	5	2	0	0.0
C 鉱業、砕石業、砂利採取業	0	0	0	-
D 建設業	45	18	2	11.1
E 製造業	56	8	1	12.5
食料品、飲料・たばこ・飼料製造業	43	2	1	50.0
プラスチック製品、窯業・土石製品製造業	6	2	0	0.0
金属製品製造業	0	0	0	-
はん用機械器具、電気機械器具製造業	0	0	0	-
輸送用機械器具製造業	2	0	0	-
その他の製造業	5	4	0	0.0
F 電気・ガス・熱供給・水道業	3	3	0	0.0
G 情報通信業	0	0	0	-
H 運輸業、郵便業	34	1	2	200.0
I 卸売業、小売業	46	12	1	8.3
J 金融業、保険業	2	0	0	-
K 不動産業、物品賃貸業	1	0	1	-
L 学術研究、専門・技術サービス業	6	0	0	-
M 宿泊業、飲食サービス業	17	3	0	0.0
N 生活関連サービス業、娯楽業	10	0	1	-
O 教育、学習支援業	0	0	0	-
P 医療、福祉	183	44	5	11.4
Q 複合サービス事業	10	8	0	0.0
R サービス業(他に分類されないもの)	54	16	6	37.5
S、T 公務・その他	17	8	4	50.0

(注)1.新規学校卒業者を除きパート含む常用の雇用状況を表示。