

# 【職業別】求人・求職バランスシート(パート除く常用)

ハローワーク旭川  
パート除く常用

〔令和6年7月内容〕

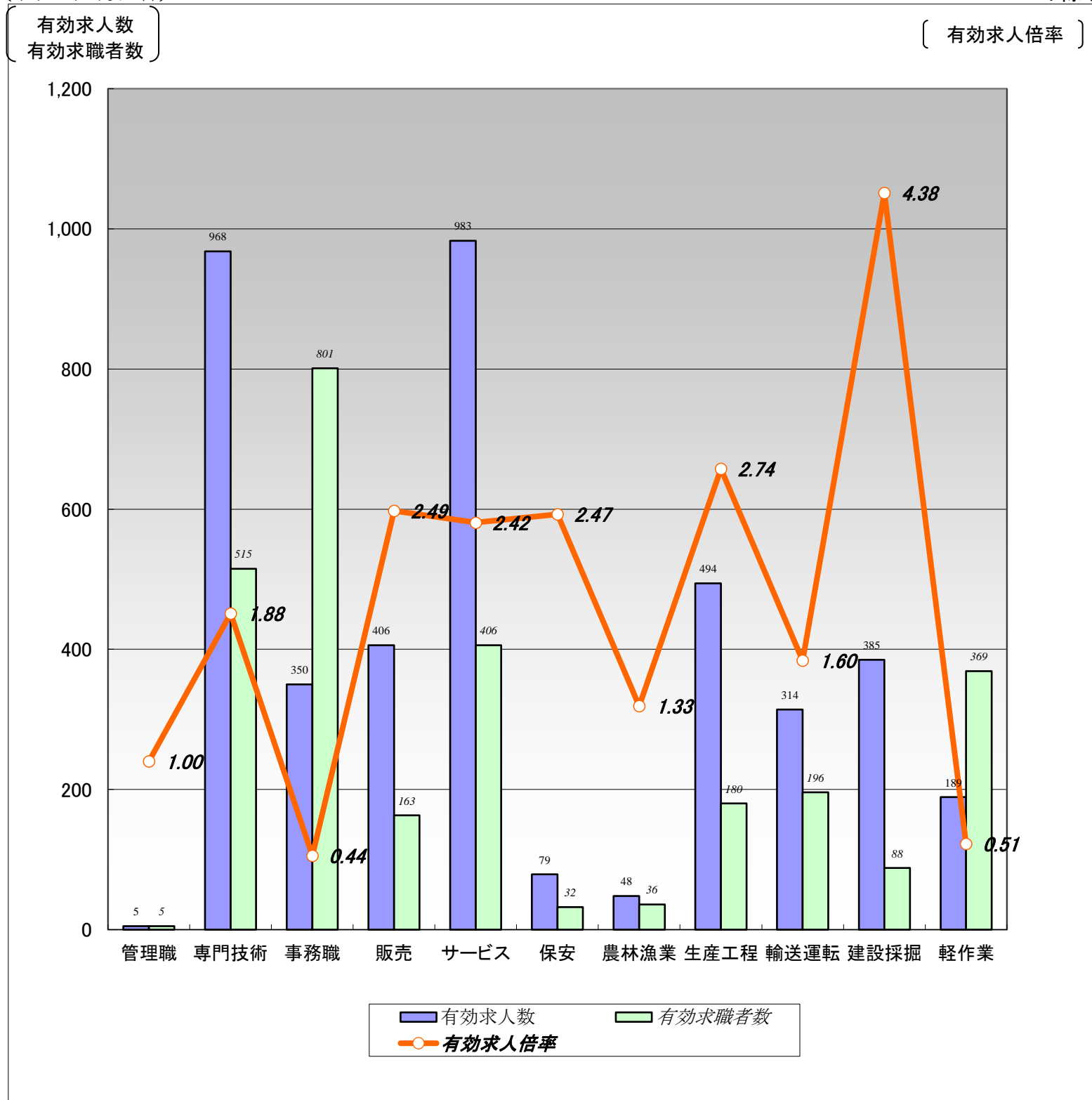

	職業計	管理職	専門技術	事務職	販売	サービス	保安	農林漁業	生産工程	輸送運転	建設採掘	軽作業
有効求人数	4,221	5	968	350	406	983	79	48	494	314	385	189
有効求職者数	3,671	5	515	801	163	406	32	36	180	196	88	369
有効求人倍率	1.15	1.00	1.88	0.44	2.49	2.42	2.47	1.33	2.74	1.60	4.38	0.51

(注) 1.パート、新規学校卒業者を除く常用雇用状況を表示。

2.有効求人倍率は、有効求人数÷有効求職者数で、求職者1人あたりの求人数を表す。

また、分母である有効求職者数が0の場合は、求人倍率が計算できないため、求人数÷1として表示。

3.ハローワークインターネットサービスの機能拡充に伴い、令和3年9月以降の数値には、ハローワークに来所せず、オンライン上で求職登録した求職者数が含まれている。

## 【職業別】求人・求職・賃金状況(パート除く常用)

ハローワーク旭川

〔令和6年7月内容〕

(単位:人、倍、円)

	新規求人数	月間 有効求人数	新規求職 申込件数	月間 有効求職者数	有効求人倍率	新規求人賃金	新規求職 希望賃金
<b>職業計</b>	1,495	4,221	635	3,671	1.15	194,611	198,454
管理的職業	1	5	0	5	1.00	285,000	0
専門的・技術的職業	357	968	108	515	1.88	210,667	231,300
開発・製造技術者	8	46	6	33	1.39	242,420	228,333
建築・土木・測量技術者	73	204	11	33	6.18	227,644	365,000
情報処理・通信技術者	6	17	5	39	0.44	184,500	260,000
医師、薬剤師等	4	13	1	4	3.25	343,750	230,000
看護師、保健師等	122	279	42	157	1.78	208,186	230,976
医療技術者、栄養士等	43	130	10	52	2.50	205,238	211,429
保育士、福祉相談員等	85	243	17	100	2.43	199,039	190,588
事務的職業	127	350	127	801	0.44	178,708	181,933
一般事務員	97	241	99	678	0.36	175,473	176,170
会計・経理事務員	15	49	13	51	0.96	182,914	176,923
営業・販売事務員	7	31	3	9	3.44	176,500	216,667
販売の職業	109	406	34	163	2.49	194,565	210,938
販売店員、訪問販売員	39	150	14	91	1.65	182,550	206,429
保険外交員、サービス外交員	6	15	2	6	2.50	201,663	205,000
営業員	64	241	18	66	3.65	201,293	215,625
サービスの職業	353	983	81	406	2.42	183,707	184,521
ホームヘルパー、ケアワーカー	188	468	36	162	2.89	180,274	180,000
看護助手、歯科助手等	32	82	4	16	5.13	173,181	166,667
調理人、調理見習	79	262	17	88	2.98	194,414	201,875
給仕、接客サービス員	31	113	15	61	1.85	195,979	170,000
マンション、駐車場等管理人	3	6	6	26	0.23	168,635	195,000
保安の職業	15	79	5	32	2.47	192,880	204,000
警備員	15	79	5	29	2.72	192,880	204,000
農林漁業の職業	17	48	8	36	1.33	199,329	198,333
生産工程の職業	194	494	33	180	2.74	184,247	201,250
生産機械制御・監視員	1	5	0	5	1.00	215,000	0
金属加工、溶接・溶断工	37	80	5	25	3.20	184,274	214,000
その他の製造加工作業員	42	139	15	65	2.14	177,442	199,286
機械組立工	3	24	3	14	1.71	195,413	210,000
整備工・修理工	84	169	5	31	5.45	185,865	194,000
製品検査工	7	27	2	6	4.50	172,317	205,000
塗装、CADオペレーター	20	50	3	34	1.47	194,256	190,000
輸送、機械運転の職業	126	314	33	196	1.60	205,765	206,000
自動車運転手	93	238	23	129	1.84	201,373	203,500
ボイラー・建設機械運転工	32	75	10	56	1.34	220,529	211,000
建設・採掘の職業	136	385	15	88	4.38	207,508	219,231
型枠大工、とび工	15	39	1	6	6.50	190,483	180,000
大工・左官	39	113	4	24	4.71	196,748	230,000
電気工事、電気配線工	15	40	5	24	1.67	235,565	210,000
建設・土木作業員	67	193	5	34	5.68	208,671	224,000
運搬・清掃・包装の職業	60	189	52	369	0.51	184,091	182,391
運搬、配達、倉庫作業員	28	81	16	91	0.89	188,065	210,625
清掃作業員	19	56	4	33	1.70	175,284	157,500
包装作業員	2	10	0	5	2.00	176,733	0
選別作業員、軽作業員	11	42	32	240	0.18	191,300	168,846

注) 1.パート、新規学校卒業者を除く常用雇用状況を表示。

2.職業分類については、「日本標準職業分類」を使用している。

3.分母である有効求職者数が0の場合は、求人倍率が計算できないため、求人数÷1として表示。

4.新規求人賃金は令和6年7月に旭川のハローワークに申し込まれた新規求人の下限賃金の平均額を表示。

5.新規求職希望賃金は令和6年7月に旭川のハローワークに申し込まれた新規求職の希望賃金の平均額を表示。

6.ハローワークインターネットサービスの機能拡充に伴い、令和3年9月以降の数値には、ハローワークに来所せず、オンライン上で求職登録した求職者数が含まれている。

# 【職業別】求人・求職バランスシート(常用パート)

ハローワーク旭川  
常用パート

[令和6年7月内容]

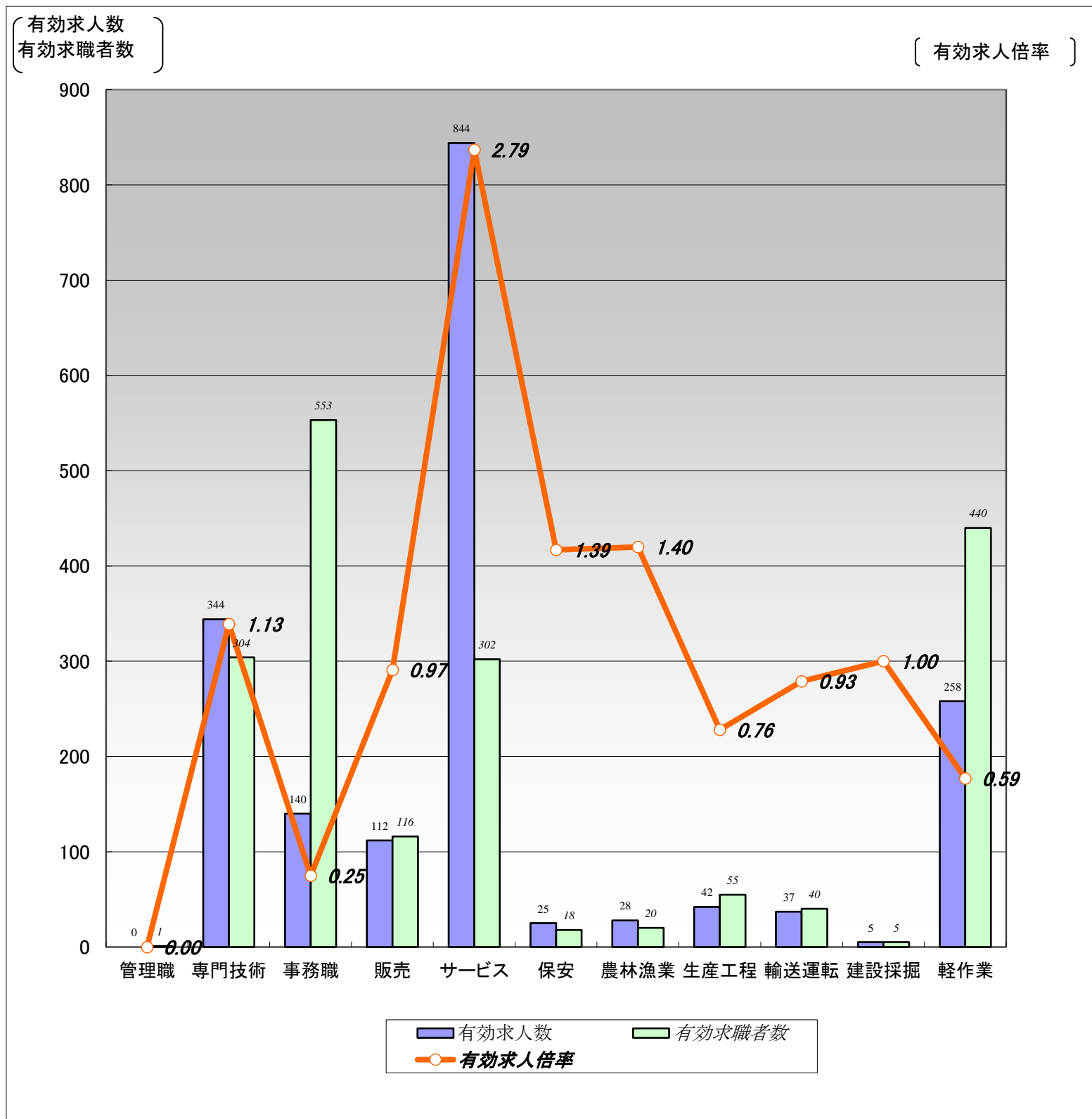

	職業計	管理職	専門技術	事務職	販売	サービス	保安	農林漁業	生産工程	輸送運転	建設採掘	軽作業
有効求人人数	1,835	0	344	140	112	844	25	28	42	37	5	258
有効求職者数	2,607	1	304	553	116	302	18	20	55	40	5	440
有効求人倍率	0.70	0.00	1.13	0.25	0.97	2.79	1.39	1.40	0.76	0.93	1.00	0.59

(注)1.新規学校卒業者を除く常用的パート雇用状況を表示。

2.有効求人倍率は、有効求人人数÷有効求職者数で、求職者1人あたりの求人数を表す。

また、分母である有効求職者数が0の場合は、求人倍率が計算できないため、求人数÷1として表示。

3.ハローワークインターネットサービスの機能拡充に伴い、令和3年9月以降の数値には、ハローワークに来所せず、オンライン上で求職登録した求職者数が含まれている。

## 【職業別】求人・求職・賃金状況(常用パート)

ハローワーク旭川

〔令和6年7月内容〕

(単位:人、倍、円)

	新規求人数	月間 有効求人数	新規求職 申込件数	月間 有効求職者数	有効求人倍率	新規求人賃金	新規求職 希望賃金
<b>職業計</b>	715	1,835	360	2,607	0.70	1,075	1,046
管理的職業	0	0	0	1	0.00	0	0
<b>専門的・技術的職業</b>	134	344	40	304	1.13	1,225	1,345
開発・製造技術者	0	0	0	12	0.00	0	0
建築・土木・測量技術者	0	1	1	9	0.11	0	2,500
情報処理・通信技術者	0	0	0	6	0.00	0	0
医師、薬剤師等	3	8	2	8	1.00	2,750	2,667
看護師、保健師等	59	146	13	106	1.38	1,268	1,342
医療技術者、栄養士等	13	47	10	38	1.24	1,267	1,250
保育士、福祉相談員等	48	115	8	71	1.62	1,061	983
<b>事務的職業</b>	61	140	79	553	0.25	1,027	987
一般事務員	47	101	68	469	0.22	1,035	983
会計・経理事務員	7	26	3	31	0.84	983	987
営業・販売事務員	1	3	3	6	0.50	960	1,060
<b>販売の職業</b>	64	112	18	116	0.97	1,017	1,004
販売店員、訪問販売員	54	98	16	112	0.88	1,024	1,008
保険外交員、サービス外交員	10	13	1	2	6.50	960	960
営業員	0	1	1	2	0.50	0	1,000
<b>サービスの職業</b>	291	844	57	302	2.79	1,046	990
ホームヘルパー、ケアワーカー	122	334	18	84	3.98	1,050	980
看護助手、歯科助手等	22	41	1	15	2.73	1,050	1,000
調理人、調理見習	76	249	14	86	2.90	1,014	988
給仕、接客サービス員	31	152	15	54	2.81	1,054	977
マンション、駐車場等管理人	0	6	3	14	0.43	0	987
<b>保安の職業</b>	10	25	2	18	1.39	1,159	1,050
警備員	10	25	2	18	1.39	1,159	1,050
<b>農林漁業の職業</b>	10	28	6	20	1.40	1,016	967
<b>生産工程の職業</b>	9	42	6	55	0.76	1,022	1,003
生産機械制御・監視員	0	0	0	0	0.00	0	0
金属加工、溶接・溶断工	0	3	0	2	1.50	0	0
その他の製造加工作業員	8	36	4	40	0.90	1,034	990
機械組立工	1	1	0	2	0.50	960	0
整備工・修理工	0	0	1	6	0.00	0	960
製品検査工	0	2	0	0	2.00	0	0
塗装、CADオペレーター	0	0	1	5	0.00	0	1,100
<b>輸送、機械運転の職業</b>	13	37	7	40	0.93	1,010	1,089
自動車運転手	13	36	4	23	1.57	1,010	1,155
ボイラー・建設機械運転工	0	1	2	15	0.07	0	1,000
<b>建設・採掘の職業</b>	1	5	1	5	1.00	1,300	1,000
型枠大工、とび工	0	4	0	0	4.00	0	0
大工・左官	0	0	1	1	0.00	0	1,000
電気工事、電気配線工	1	1	0	3	0.33	1,300	0
建設・土木作業員	0	0	0	1	0.00	0	0
<b>運搬・清掃・包装の職業</b>	122	258	46	440	0.59	1,027	982
運搬、配達、倉庫作業員	14	27	3	29	0.93	1,085	1,030
清掃作業員	52	133	13	109	1.22	980	971
包装作業員	15	15	0	2	7.50	977	0
選別作業員、軽作業員	41	83	30	300	0.28	1,087	983

注) 1.新規学校卒業者を除く常用的パート雇用状況を表示。

2.職業分類については、「日本標準職業分類」を使用している。

3.分母である有効求職者数が0の場合は、求人倍率が計算できないため、求人数÷1として表示。

4.新規求人賃金は令和6年7月に旭川のハローワークに申し込まれた新規求人の下限賃金の平均額を表示。

5.新規求職希望賃金は令和6年7月に旭川のハローワークに申し込まれた新規求職の希望賃金の平均額を表示。

6.ハローワークインターネットサービスの機能拡充に伴い、令和3年9月以降の数値には、ハローワークに来所せず、オンライン上で求職登録した求職者数が含まれている。

# 【職業別】求人・求職バランスシート(パート含む常用)

ハローワーク旭川  
パート含む常用

〔令和6年7月内容〕

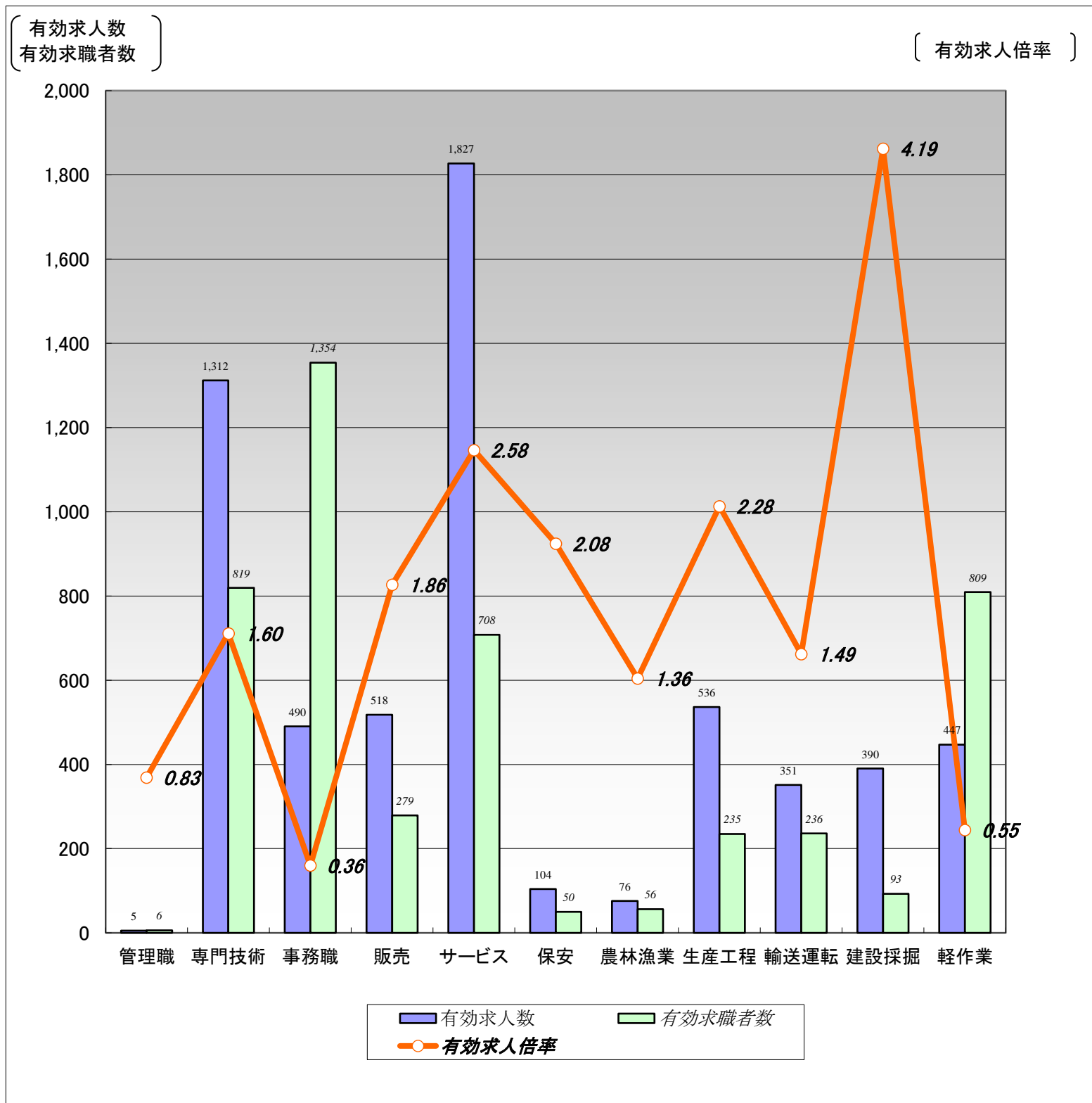

	職業計	管理職	専門技術	事務職	販売	サービス	保安	農林漁業	生産工程	輸送運転	建設採掘	軽作業
有効求人数	6,056	5	1,312	490	518	1,827	104	76	536	351	390	447
有効求職者数	6,278	6	819	1,354	279	708	50	56	235	236	93	809
有効求人倍率	0.96	0.83	1.60	0.36	1.86	2.58	2.08	1.36	2.28	1.49	4.19	0.55

(注) 1.新規学校卒業者を除くパート含む常用雇用状況を表示。

2.有効求人倍率は、有効求人数÷有効求職者数で、求職者1人あたりの求人数を表す。

また、分母である有効求職者数が0の場合は、求人倍率が計算できないため、求人数÷1として表示。

3.ハローワークインターネットサービスの機能拡充に伴い、令和3年9月以降の数値には、ハローワークに来所せず、オンライン上で求職登録した求職者数が含まれている。

# 【職業別】求人・求職・賃金状況(パート含む常用)

ハローワーク旭川

〔令和6年7月内容〕

(単位:人、倍、円)

	月間有効 求人倍率	月間有効 求人数	月間有効 求職者数	一般		パート	
				新規求人賃金	新規求職希望賃金	新規求人賃金	新規求職希望賃金
職業計	0.96	6,056	6,278	194,611	198,454	1,075	1,046
管理的職業	0.83	5	6	285,000	0	0	0
専門的・技術的職業	1.60	1,312	819	210,667	231,300	1,225	1,345
開発・製造技術者	1.02	46	45	242,420	228,333	0	0
建築・土木・測量技術者	4.88	205	42	227,644	365,000	0	2,500
情報処理・通信技術者	0.38	17	45	184,500	260,000	0	0
医師、薬剤師等	1.75	21	12	343,750	230,000	2,750	2,667
看護師、保健師等	1.62	425	263	208,186	230,976	1,268	1,342
医療技術者、栄養士等	1.97	177	90	205,238	211,429	1,267	1,250
保育士、福祉相談員等	2.09	358	171	199,039	190,588	1,061	983
事務的職業	0.36	490	1,354	178,708	181,933	1,027	987
一般事務員	0.30	342	1,147	175,473	176,170	1,035	983
会計・経理事務員	0.91	75	82	182,914	176,923	983	987
営業・販売事務員	2.27	34	15	176,500	216,667	960	1,060
販売の職業	1.86	518	279	194,565	210,938	1,017	1,004
販売店員、訪問販売員	1.22	248	203	182,550	206,429	1,024	1,008
保険外交員、サービス外交員	3.50	28	8	201,663	205,000	960	960
営業員	3.56	242	68	201,293	215,625	0	1,000
サービスの職業	2.58	1,827	708	183,707	184,521	1,046	990
ホームヘルパー、ケアワーカー	3.26	802	246	180,274	180,000	1,050	980
看護助手、歯科助手等	3.97	123	31	173,181	166,667	1,050	1,000
調理人、調理見習	2.94	511	174	194,414	201,875	1,014	988
給仕、接客サービス員	2.30	265	115	195,979	170,000	1,054	977
マンション、駐車場等管理人	0.30	12	40	168,635	195,000	0	987
保安の職業	2.08	104	50	192,880	204,000	1,159	1,050
警備員	2.21	104	47	192,880	204,000	1,159	1,050
農林漁業の職業	1.36	76	56	199,329	198,333	1,016	967
生産工程の職業	2.28	536	235	184,247	201,250	1,022	1,003
生産機械制御・監視員	1.00	5	5	215,000	0	0	0
金属加工、溶接・溶断工	3.07	83	27	184,274	214,000	0	0
その他の製造加工作業員	1.67	175	105	177,442	199,286	1,034	990
機械組立工	1.56	25	16	195,413	210,000	960	0
整備工・修理工	4.57	169	37	185,865	194,000	0	960
製品検査工	4.83	29	6	172,317	205,000	0	0
塗装、CADオペレーター	1.28	50	39	194,256	190,000	0	1,100
輸送、機械運転の職業	1.49	351	236	205,765	206,000	1,010	1,089
自動車運転手	1.80	274	152	201,373	203,500	1,010	1,155
ボイラー・建設機械運転工	1.07	76	71	220,529	211,000	0	1,000
建設・採掘の職業	4.19	390	93	207,508	219,231	1,300	1,000
型枠大工、とび工	7.17	43	6	190,483	180,000	0	0
大工・左官	4.52	113	25	196,748	230,000	0	1,000
電気工事、電気配線工	1.52	41	27	235,565	210,000	1,300	0
建設・土木作業員	5.51	193	35	208,671	224,000	0	0
運搬・清掃・包装の職業	0.55	447	809	184,091	182,391	1,027	982
運搬、配達、倉庫作業員	0.90	108	120	188,065	210,625	1,085	1,030
清掃作業員	1.33	189	142	175,284	157,500	980	971
包装作業員	3.57	25	7	176,733	0	977	0
選別作業員、軽作業員	0.23	125	540	191,300	168,846	1,087	983

注) 1.新規学校卒業者を除くパート含む常用雇用状況を表示。

2.職業分類については、「日本標準職業分類」を使用している。

3.分母である有効求職者数が0の場合は、求人倍率が計算できないため、求人数÷1として表示。

4.新規求人賃金は令和6年7月に旭川のハローワークに申し込まれた新規求人の下限賃金の平均額を表示。

5.新規求職希望賃金は令和6年7月に旭川のハローワークに申し込まれた新規求職の希望賃金の平均額を表示。

6.ハローワークインターネットサービスの機能拡充に伴い、令和3年9月以降の数値には、ハローワークに来所せず、オンライン上で求職登録した求職者数が含まれている。



# 【雇用形態別・産業別】有効求人数・新規求人数・充足状況

〔令和6年7月内容〕

ハローワーク旭川

## 【雇用形態別】

(単位:人、%)

		有効求人数	新規求人数	充足数	充足率
常用(パート含む)計		6,056	2,210	262	11.9
①正社員求人		3,323	1,181	132	11.2
②パート求人		1,821	714	89	12.5
③契約社員等正社員以外の求人		873	313	34	10.9
④派遣求人		39	2	7	350.0
構成比	①正社員求人	54.9	53.4		
	②パート求人	30.1	32.3		
	③契約社員等正社員以外の求人	14.4	14.2		
	④派遣求人	0.6	0.1		

【新規求人数(パート含む常用)の雇用形態別構成比】

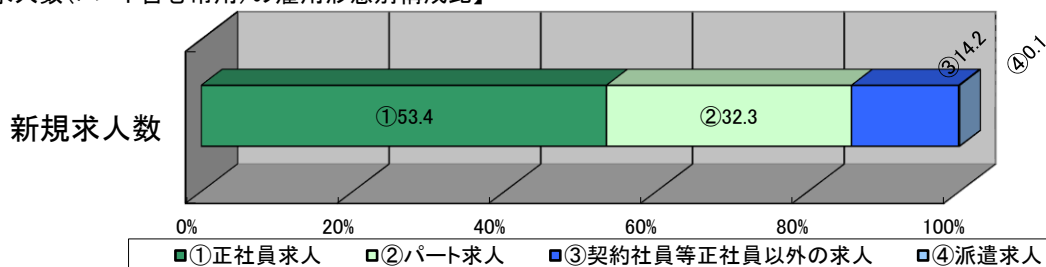

(注)1.新規学校卒業者を除くパート含む常用の雇用状況を表示。

2.③契約社員等正社員以外の求人とは、契約社員、準社員、嘱託等のパートを除く正社員・正職員でないものを計上。

## 【産業別】

(単位:人、%)

		有効求人数	新規求人数	充足数	充足率
産業計		6,056	2,210	262	11.9
A、B 農、林、漁業		65	28	4	14.3
C 鉱業、砕石業、砂利採取業		3	1	0	0.0
D 建設業		815	318	24	7.5
E 製造業		594	199	26	13.1
食料品製造業		336	105	17	16.2
木材・木製品(家具を除く)製造業		30	9	2	22.2
家具・装備品製造業		28	9	2	22.2
印刷・同関連業		8	4	0	0.0
金属製品、はん用機械器具製造業		59	28	1	3.6
その他の製造業		133	44	4	9.1
F 電気・ガス・熱供給・水道業		25	0	0	-
G 情報通信業		13	6	2	33.3
H 運輸業、郵便業		245	95	6	6.3
I 卸売業、小売業		733	276	29	10.5
J 金融業、保険業		108	12	3	25.0
K 不動産業、物品賃貸業		71	14	3	21.4
L 学術研究、専門・技術サービス業		134	59	9	15.3
M 宿泊業、飲食サービス業		411	117	14	12.0
N 生活関連サービス業、娯楽業		98	53	1	1.9
O 教育、学習支援業		87	45	9	20.0
P 医療、福祉		1,956	764	91	11.9
Q 複合サービス事業		15	6	2	33.3
R サービス業(他に分類されないもの)		614	177	26	14.7
S、T 公務・その他		69	40	13	32.5

(注)1.新規学校卒業者を除きパート含む常用の雇用状況を表示。