

# 【職業別】求人・求職バランスシート(パート含む常用)

ハローワーク滝川  
パート含む常用

[令和6年6月内容]

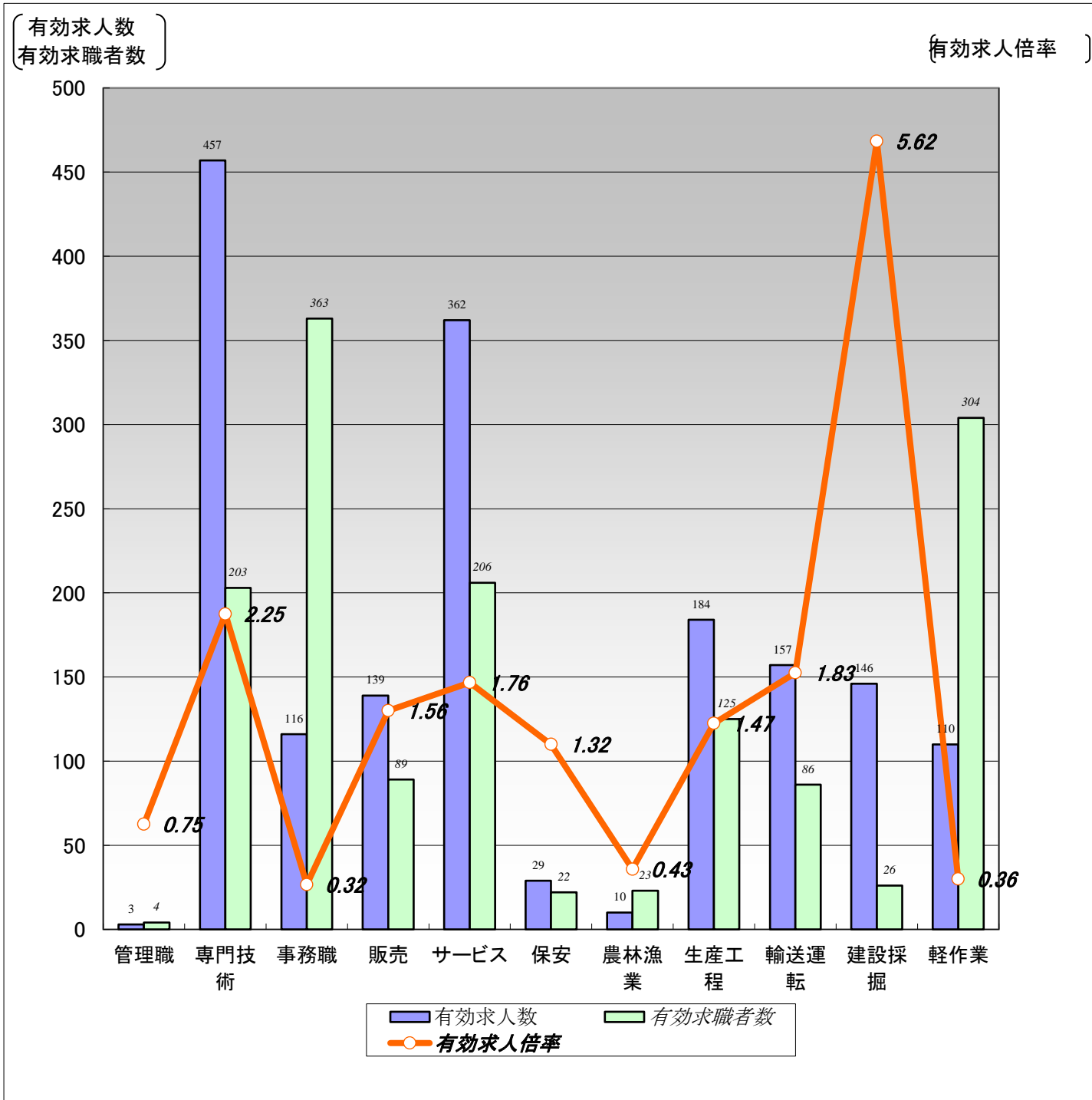

|        | 職業計   | 管理職  | 専門技術 | 事務職  | 販売   | サービス | 保安   | 農林漁業 | 生産工程 | 輸送運転 | 建設採掘 | 軽作業  |
|--------|-------|------|------|------|------|------|------|------|------|------|------|------|
| 有効求人人数 | 1,713 | 3    | 457  | 116  | 139  | 362  | 29   | 10   | 184  | 157  | 146  | 110  |
| 有効求職者数 | 1,957 | 4    | 203  | 363  | 89   | 206  | 22   | 23   | 125  | 86   | 26   | 304  |
| 有効求人倍率 | 0.88  | 0.75 | 2.25 | 0.32 | 1.56 | 1.76 | 1.32 | 0.43 | 1.47 | 1.83 | 5.62 | 0.36 |

- (注) 1.新規学校卒業者を除くパート含む常用雇用状況を表示。  
 2.有効求人倍率は、有効求人人数÷有効求職者数で、求職者1人あたりの求人数を表す。  
 また、分母である有効求職者数が0の場合は、求人倍率が計算できないため、求人数÷1として表示。  
 3.ハローワークインターネットサービスの機能拡充に伴い、令和3年9月以降の数値には、ハローワークに来所せず、オンライン上で求職登録した求職者数が含まれている。

# 【職業別】求人・求職・賃金状況(パート含む常用)

ハローワーク滝川

(単位:人、倍、円)

[令和6年6月内容]

|                | 月間有効<br>求人倍率 | 月間有効<br>求人数 | 月間有効<br>求職者数 | 一般      |          | パート    |          |
|----------------|--------------|-------------|--------------|---------|----------|--------|----------|
|                |              |             |              | 新規求人賃金  | 新規求職希望賃金 | 新規求人賃金 | 新規求職希望賃金 |
| 職業計            | 0.88         | 1,713       | 1,957        | 197,049 | 194,130  | 1,066  | 999      |
| 管理的職業          | 0.75         | 3           | 4            | 270,000 | 180,000  | 0      | 0        |
| 専門的・技術的職業      | 2.25         | 457         | 203          | 212,748 | 226,364  | 1,174  | 1,134    |
| 開発・製造技術者       | 0.75         | 6           | 8            | 190,167 | 230,000  | 0      | 960      |
| 建築・土木・測量技術者    | 8.93         | 125         | 14           | 235,896 | 266,000  | 0      | 1,000    |
| 情報処理・通信技術者     | 0.12         | 2           | 17           | 0       | 195,000  | 0      | 0        |
| 医師、薬剤師等        | 3.33         | 10          | 3            | 300,000 | 0        | 0      | 2,000    |
| 看護師、保健師等       | 2.67         | 147         | 55           | 200,846 | 230,000  | 1,270  | 1,143    |
| 医療技術者、栄養士等     | 3.06         | 49          | 16           | 195,884 | 190,000  | 1,180  | 1,200    |
| 保育士、福祉相談員等     | 1.82         | 104         | 57           | 202,731 | 217,500  | 1,138  | 973      |
| 事務的職業          | 0.32         | 116         | 363          | 172,644 | 180,400  | 1,200  | 972      |
| 一般事務員          | 0.27         | 87          | 327          | 170,162 | 175,263  | 1,100  | 971      |
| 会計・経理事務員       | 1.07         | 16          | 15           | 168,767 | 180,000  | 0      | 0        |
| 営業・販売事務員       | 0.75         | 6           | 8            | 185,000 | 200,000  | 1,100  | 1,000    |
| 販売の職業          | 1.56         | 139         | 89           | 188,924 | 167,500  | 990    | 960      |
| 販売店員、訪問販売員     | 1.14         | 80          | 70           | 182,250 | 167,500  | 987    | 960      |
| 保険外交員、サービス外交員  | 2.00         | 2           | 1            | 0       | 0        | 0      | 0        |
| 営業員            | 3.17         | 57          | 18           | 198,457 | 0        | 1,000  | 0        |
| サービスの職業        | 1.76         | 362         | 206          | 187,514 | 170,000  | 1,036  | 960      |
| ホームヘルパー、ケアワーカー | 1.83         | 146         | 80           | 185,795 | 171,250  | 1,017  | 960      |
| 看護助手、歯科助手等     | 9.71         | 68          | 7            | 191,213 | 170,000  | 1,086  | 960      |
| 調理人、調理見習       | 1.13         | 63          | 56           | 200,000 | 215,000  | 1,011  | 973      |
| 給仕、接客サービス員     | 1.54         | 43          | 28           | 189,375 | 150,000  | 1,064  | 960      |
| マンション、駐車場等管理人  | 0.21         | 3           | 14           | 0       | 150,000  | 0      | 0        |
| 保安の職業          | 1.32         | 29          | 22           | 152,856 | 155,000  | 960    | 1,000    |
| 警備員            | 1.27         | 28          | 22           | 0       | 155,000  | 960    | 1,000    |
| 農林漁業の職業        | 0.43         | 10          | 23           | 213,948 | 233,333  | 0      | 1,053    |
| 生産工程の職業        | 1.47         | 184         | 125          | 177,389 | 178,000  | 997    | 980      |
| 生産機械制御・監視員     | 1.33         | 8           | 6            | 180,536 | 0        | 0      | 0        |
| 金属加工、溶接・溶断工    | 1.36         | 34          | 25           | 184,925 | 195,000  | 0      | 1,000    |
| その他の製造加工作業員    | 1.24         | 83          | 67           | 185,731 | 157,500  | 1,000  | 960      |
| 機械組立工          | 0.13         | 1           | 8            | 0       | 0        | 0      | 0        |
| 整備工・修理工        | 9.00         | 45          | 5            | 158,429 | 0        | 1,000  | 0        |
| 製品検査工          | 1.20         | 6           | 5            | 165,100 | 185,000  | 990    | 0        |
| 塗装、CADオペレーター   | 0.78         | 7           | 9            | 183,800 | 0        | 0      | 0        |
| 輸送、機械運転の職業     | 1.83         | 157         | 86           | 210,779 | 232,000  | 0      | 0        |
| 自動車運転手         | 1.55         | 79          | 51           | 191,518 | 228,182  | 0      | 0        |
| ポイラー・建設機械運転工   | 2.33         | 77          | 33           | 225,852 | 242,500  | 0      | 0        |
| 建設・採掘の職業       | 5.62         | 146         | 26           | 199,520 | 250,000  | 0      | 0        |
| 型枠大工、とび工       | 3.33         | 20          | 6            | 203,120 | 250,000  | 0      | 0        |
| 大工・左官          | 4.80         | 24          | 5            | 200,842 | 0        | 0      | 0        |
| 電気工事、電気配線工     | 6.25         | 25          | 4            | 195,962 | 0        | 0      | 0        |
| 建設・土木作業員       | 7.00         | 77          | 11           | 202,063 | 0        | 0      | 0        |
| 運搬・清掃・包装の職業    | 0.36         | 110         | 304          | 184,476 | 184,286  | 1,006  | 973      |
| 運搬、配達、倉庫作業員    | 0.52         | 13          | 25           | 163,800 | 216,667  | 1,100  | 0        |
| 清掃作業員          | 0.64         | 56          | 87           | 182,857 | 0        | 1,022  | 968      |
| 包装作業員          | 0.38         | 3           | 8            | 0       | 0        | 0      | 0        |
| 選別作業員、軽作業員     | 0.21         | 38          | 184          | 189,810 | 160,000  | 975    | 976      |

注) 1.新規学校卒業者を除くパート含む常用雇用状況を表示。

2.職業分類については、「日本標準職業分類」を使用している。

3.分母である有効求職者数が0の場合は、求人倍率が計算できないため、求人数÷1として表示。

4.新規求人賃金は令和6年6月に滝川のハローワークに申し込まれた新規求人の下限賃金の平均額を表示。

5.新規求職希望賃金は令和6年6月に滝川のハローワークに申し込まれた新規求職の希望賃金の平均額を表示。

6.ハローワークインターネットサービスの機能拡充に伴い、令和3年9月以降の数値には、ハローワークに来所せず、オンライン上で求職登録した求職者数が含まれている。

# 【職業別】求人・求職バランスシート(パート除く常用)

ハローワーク滝川  
パート除く常用

[令和6年6月内容]

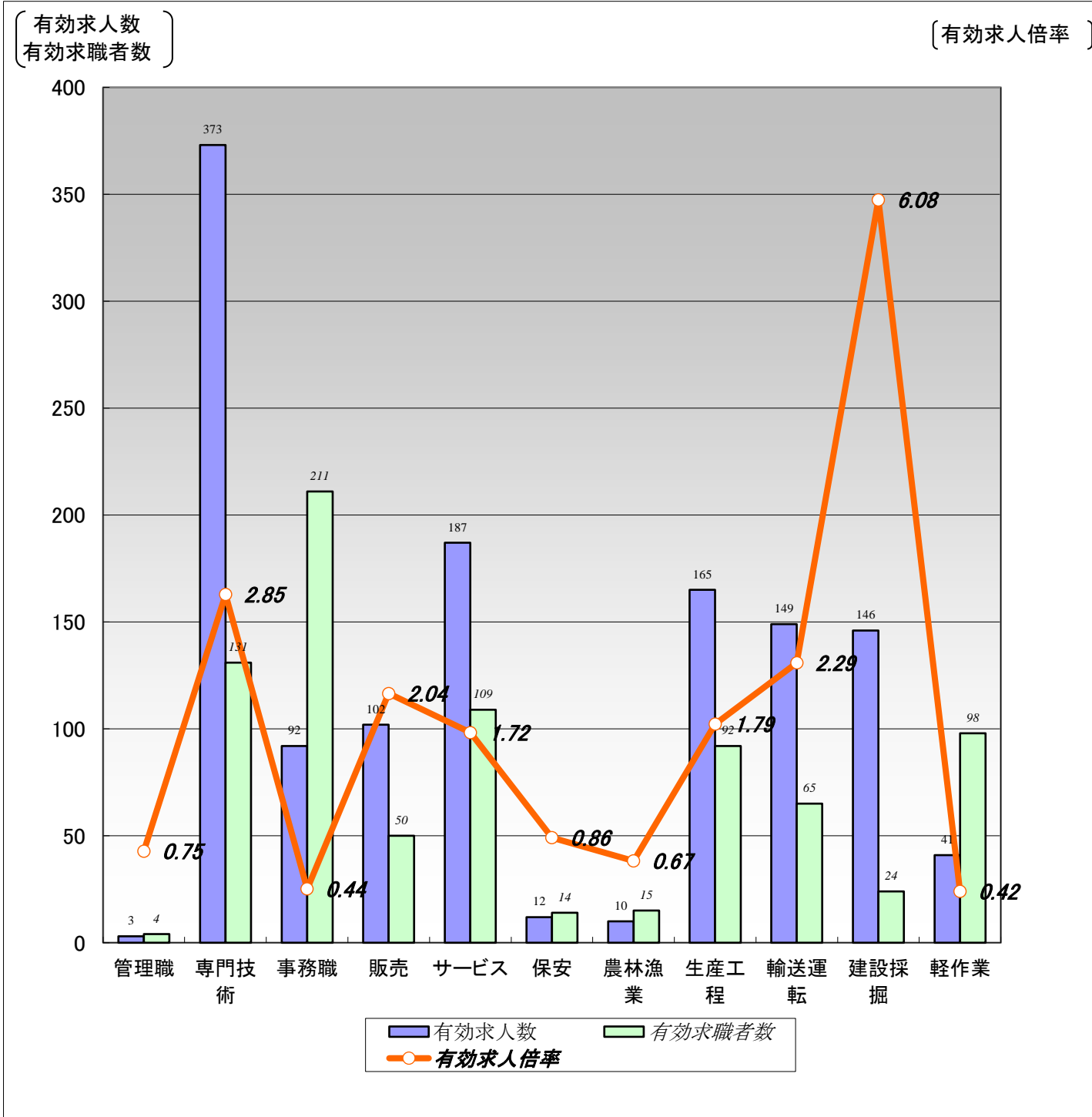

|        | 職業計   | 管理職  | 専門技術 | 事務職  | 販売   | サービス | 保安   | 農林漁業 | 生産工程 | 輸送運転 | 建設採掘 | 軽作業  |
|--------|-------|------|------|------|------|------|------|------|------|------|------|------|
| 有効求人数  | 1,280 | 3    | 373  | 92   | 102  | 187  | 12   | 10   | 165  | 149  | 146  | 41   |
| 有効求職者数 | 1,059 | 4    | 131  | 211  | 50   | 109  | 14   | 15   | 92   | 65   | 24   | 98   |
| 有効求人倍率 | 1.21  | 0.75 | 2.85 | 0.44 | 2.04 | 1.72 | 0.86 | 0.67 | 1.79 | 2.29 | 6.08 | 0.42 |

(注)1.パート、新規学校卒業者を除く常用雇用状況を表示。

2.有効求人倍率は、有効求人数÷有効求職者数で、求職者1人あたりの求人数を表す。

また、分母である有効求職者数が0の場合は、求人倍率が計算できないため、求人数÷1として表示。

3.ハローワークインターネットサービスの機能拡充に伴い、令和3年9月以降の数値には、ハローワークに来所せず、オンライン上で求職登録した求職者数が含まれている。

# 【職業別】求人・求職・賃金状況(パート除く常用)

ハローワーク滝川

(単位:人、倍、円)

[令和6年6月内容]

|                | 新規求人数 | 月間<br>有効求人数 | 新規求職<br>申込件数 | 月間<br>有効求職者数 | 有効求人倍率 | 新規求人賃金  | 新規求職<br>希望賃金 |
|----------------|-------|-------------|--------------|--------------|--------|---------|--------------|
| 職業計            | 458   | 1,280       | 158          | 1,059        | 1.21   | 197,049 | 194,130      |
| 管理的職業          | 2     | 3           | 1            | 4            | 0.75   | 270,000 | 180,000      |
| 専門的・技術的職業      | 111   | 373         | 22           | 131          | 2.85   | 212,748 | 226,364      |
| 開発・製造技術者       | 3     | 6           | 2            | 5            | 1.20   | 190,167 | 230,000      |
| 建築・土木・測量技術者    | 46    | 125         | 4            | 11           | 11.36  | 235,896 | 266,000      |
| 情報処理・通信技術者     | 0     | 2           | 3            | 14           | 0.14   | 0       | 195,000      |
| 医師、薬剤師等        | 1     | 7           | 0            | 0            | 7.00   | 300,000 | 0            |
| 看護師、保健師等       | 17    | 120         | 4            | 27           | 4.44   | 200,846 | 230,000      |
| 医療技術者、栄養士等     | 14    | 37          | 1            | 11           | 3.36   | 195,884 | 190,000      |
| 保育士、福祉相談員等     | 27    | 67          | 4            | 42           | 1.60   | 202,731 | 217,500      |
| 事務的職業          | 31    | 92          | 27           | 211          | 0.44   | 172,644 | 180,400      |
| 一般事務員          | 21    | 69          | 21           | 189          | 0.37   | 170,162 | 175,263      |
| 会計・経理事務員       | 6     | 14          | 2            | 9            | 1.56   | 168,767 | 180,000      |
| 営業・販売事務員       | 1     | 3           | 1            | 6            | 0.50   | 185,000 | 200,000      |
| 販売の職業          | 48    | 102         | 4            | 50           | 2.04   | 188,924 | 167,500      |
| 販売店員、訪問販売員     | 31    | 47          | 4            | 32           | 1.47   | 182,250 | 167,500      |
| 保険外交員、サービス外交員  | 0     | 2           | 0            | 1            | 2.00   | 0       | 0            |
| 営業員            | 17    | 53          | 0            | 17           | 3.12   | 198,457 | 0            |
| サービスの職業        | 61    | 187         | 19           | 109          | 1.72   | 187,514 | 170,000      |
| ホームヘルパー、ケアワーカー | 26    | 99          | 10           | 54           | 1.83   | 185,795 | 171,250      |
| 看護助手、歯科助手等     | 14    | 38          | 2            | 5            | 7.60   | 191,213 | 170,000      |
| 調理人、調理見習       | 2     | 11          | 2            | 17           | 0.65   | 200,000 | 215,000      |
| 給仕、接客サービス員     | 13    | 15          | 2            | 13           | 1.15   | 189,375 | 150,000      |
| マンション、駐車場等管理人  | 0     | 0           | 2            | 11           | 0.00   | 0       | 150,000      |
| 保安の職業          | 1     | 12          | 3            | 14           | 0.86   | 152,856 | 155,000      |
| 警備員            | 0     | 11          | 3            | 14           | 0.79   | 0       | 155,000      |
| 農林漁業の職業        | 2     | 10          | 3            | 15           | 0.67   | 213,948 | 233,333      |
| 生産工程の職業        | 53    | 165         | 14           | 92           | 1.79   | 177,389 | 178,000      |
| 生産機械制御・監視員     | 4     | 8           | 0            | 6            | 1.33   | 180,536 | 0            |
| 金属加工、溶接・溶断工    | 14    | 34          | 4            | 16           | 2.13   | 184,925 | 195,000      |
| その他の製造加工作業員    | 20    | 67          | 5            | 46           | 1.46   | 185,731 | 157,500      |
| 機械組立工          | 0     | 1           | 0            | 8            | 0.13   | 0       | 0            |
| 整備工・修理工        | 9     | 44          | 1            | 4            | 11.00  | 158,429 | 0            |
| 製品検査工          | 1     | 4           | 2            | 4            | 1.00   | 165,100 | 185,000      |
| 塗装、CADオペレーター   | 5     | 7           | 2            | 8            | 0.88   | 183,800 | 0            |
| 輸送・機械運転の職業     | 64    | 149         | 17           | 65           | 2.29   | 210,779 | 232,000      |
| 自動車運転手         | 28    | 73          | 12           | 41           | 1.78   | 191,518 | 228,182      |
| ボイラー・建設機械運転工   | 36    | 75          | 5            | 23           | 3.26   | 225,852 | 242,500      |
| 建設・採掘の職業       | 66    | 146         | 1            | 24           | 6.08   | 199,520 | 250,000      |
| 型枠大工、とび工       | 13    | 20          | 1            | 6            | 3.33   | 203,120 | 250,000      |
| 大工・左官          | 7     | 24          | 0            | 5            | 4.80   | 200,842 | 0            |
| 電気工事、電気配線工     | 14    | 25          | 0            | 4            | 6.25   | 195,962 | 0            |
| 建設・土木作業員       | 32    | 77          | 0            | 9            | 8.56   | 202,063 | 0            |
| 運搬・清掃・包装の職業    | 19    | 41          | 11           | 98           | 0.42   | 184,476 | 184,286      |
| 運搬、配達、倉庫作業員    | 1     | 4           | 4            | 16           | 0.25   | 163,800 | 216,667      |
| 清掃作業員          | 8     | 19          | 0            | 13           | 1.46   | 182,857 | 0            |
| 包装作業員          | 0     | 0           | 1            | 2            | 0.00   | 0       | 0            |
| 選別作業員、軽作業員     | 10    | 18          | 6            | 67           | 0.27   | 189,810 | 160,000      |

注) 1.パート、新規学校卒業者を除く常用雇用状況を表示。

2.職業分類については、「日本標準職業分類」を使用している。

3.分母である有効求職者数が0の場合は、求人倍率が計算できないため、求人数÷1として表示。

4.新規求人賃金は令和6年6月に滝川のハローワークに申し込まれた新規求人の下限賃金の平均額を表示。

5.新規求職希望賃金は令和6年6月に滝川のハローワークに申し込まれた新規求職の希望賃金の平均額を表示。

6.ハローワークインターネットサービスの機能拡充に伴い、令和3年9月以降の数値には、ハローワークに来所せず、オンライン上で求職登録した求職者数が含まれている。

# 【職業別】求人・求職バランスシート(常用パート)

ハローワーク滝川  
常用パート

[令和6年6月内容]

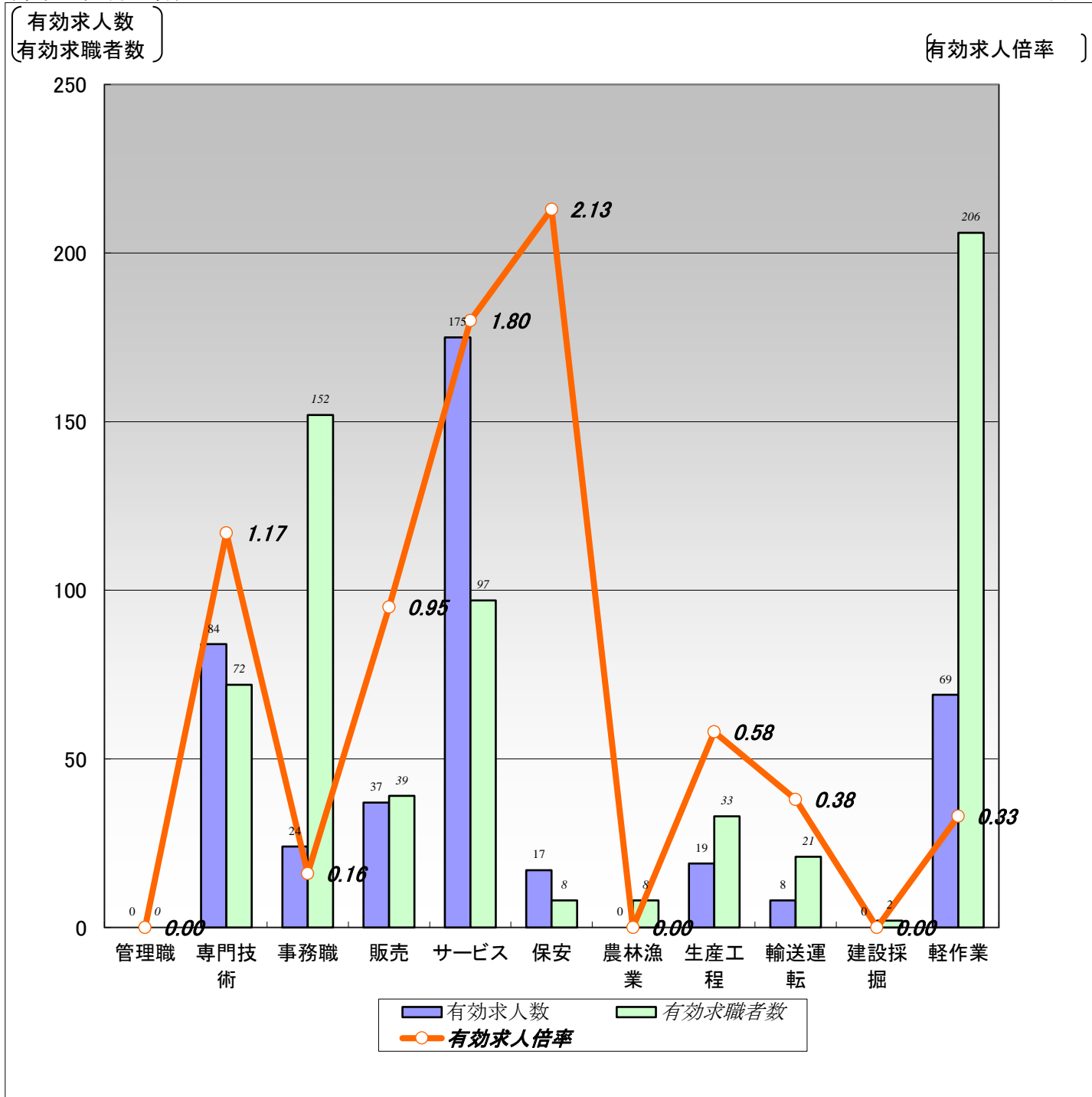

|        | 職業計  | 管理職  | 専門技術 | 事務職  | 販売   | サービス | 保安   | 農林漁業 | 生産工程 | 輸送運転 | 建設採掘 | 軽作業  |
|--------|------|------|------|------|------|------|------|------|------|------|------|------|
| 有効求人人数 | 433  | 0    | 84   | 24   | 37   | 175  | 17   | 0    | 19   | 8    | 0    | 69   |
| 有効求職者数 | 898  | 0    | 72   | 152  | 39   | 97   | 8    | 8    | 33   | 21   | 2    | 206  |
| 有効求人倍率 | 0.48 | 0.00 | 1.17 | 0.16 | 0.95 | 1.80 | 2.13 | 0.00 | 0.58 | 0.38 | 0.00 | 0.33 |

(注)1.新規学校卒業者を除く常用的パート雇用状況を表示。

2.有効求人倍率は、有効求人人数÷有効求職者数で、求職者1人あたりの求人数を表す。

また、分母である有効求職者数が0の場合は、求人倍率が計算できないため、求人数÷1として表示。

3.ハローワークインターネットサービスの機能拡充に伴い、令和3年9月以降の数値には、ハローワークに来所せず、オンライン上で求職登録した求職者数が含まれている。

# 【職業別】求人・求職・賃金状況(常用パート)

ハローワーク滝川

(単位:人、倍、円)

[令和6年6月内容]

|                | 新規求人数 | 月間<br>有効求人数 | 新規求職<br>申込件数 | 月間<br>有効求職者数 | 有効求人倍率 | 新規求人賃金 | 新規求職<br>希望賃金 |
|----------------|-------|-------------|--------------|--------------|--------|--------|--------------|
| 職業計            | 121   | 433         | 114          | 898          | 0.48   | 1,066  | 999          |
| 管理的職業          | 0     | 0           | 0            | 0            | 0.00   | 0      | 0            |
| 専門的・技術的職業      | 22    | 84          | 17           | 72           | 1.17   | 1,174  | 1,134        |
| 開発・製造技術者       | 0     | 0           | 1            | 3            | 0.00   | 0      | 960          |
| 建築・土木・測量技術者    | 0     | 0           | 1            | 3            | 0.00   | 0      | 1,000        |
| 情報処理・通信技術者     | 0     | 0           | 0            | 3            | 0.00   | 0      | 0            |
| 医師、薬剤師等        | 0     | 3           | 1            | 3            | 1.00   | 0      | 2,000        |
| 看護師、保健師等       | 5     | 27          | 7            | 28           | 0.96   | 1,270  | 1,143        |
| 医療技術者、栄養士等     | 5     | 12          | 2            | 5            | 2.40   | 1,180  | 1,200        |
| 保育士、福祉相談員等     | 10    | 37          | 3            | 15           | 2.47   | 1,138  | 973          |
| 事務的職業          | 5     | 24          | 14           | 152          | 0.16   | 1,200  | 972          |
| 一般事務員          | 3     | 18          | 12           | 138          | 0.13   | 1,100  | 971          |
| 会計・経理事務員       | 0     | 2           | 0            | 6            | 0.33   | 0      | 0            |
| 営業・販売事務員       | 1     | 3           | 1            | 2            | 1.50   | 1,100  | 1,000        |
| 販売の職業          | 7     | 37          | 2            | 39           | 0.95   | 990    | 960          |
| 販売店員、訪問販売員     | 6     | 33          | 2            | 38           | 0.87   | 987    | 960          |
| 保険外交員、サービス外交員  | 0     | 0           | 0            | 0            | 0.00   | 0      | 0            |
| 営業員            | 1     | 4           | 0            | 1            | 4.00   | 1,000  | 0            |
| サービスの職業        | 58    | 175         | 9            | 97           | 1.80   | 1,036  | 960          |
| ホームヘルパー、ケアワーカー | 14    | 47          | 4            | 26           | 1.81   | 1,017  | 960          |
| 看護助手、歯科助手等     | 11    | 30          | 1            | 2            | 15.00  | 1,086  | 960          |
| 調理人、調理見習       | 17    | 52          | 3            | 39           | 1.33   | 1,011  | 973          |
| 給仕、接客サービス員     | 13    | 28          | 1            | 15           | 1.87   | 1,064  | 960          |
| マンション、駐車場等管理人  | 0     | 3           | 0            | 3            | 1.00   | 0      | 0            |
| 保安の職業          | 1     | 17          | 1            | 8            | 2.13   | 960    | 1,000        |
| 警備員            | 1     | 17          | 1            | 8            | 2.13   | 960    | 1,000        |
| 農林漁業の職業        | 0     | 0           | 3            | 8            | 0.00   | 0      | 1,053        |
| 生産工程の職業        | 7     | 19          | 3            | 33           | 0.58   | 997    | 980          |
| 生産機械制御・監視員     | 0     | 0           | 0            | 0            | 0.00   | 0      | 0            |
| 金属加工、溶接・溶断工    | 0     | 0           | 1            | 9            | 0.00   | 0      | 1,000        |
| その他の製造加工作業員    | 5     | 16          | 1            | 21           | 0.76   | 1,000  | 960          |
| 機械組立工          | 0     | 0           | 0            | 0            | 0.00   | 0      | 0            |
| 整備工・修理工        | 1     | 1           | 0            | 1            | 1.00   | 1,000  | 0            |
| 製品検査工          | 1     | 2           | 0            | 1            | 2.00   | 990    | 0            |
| 塗装、CADオペレーター   | 0     | 0           | 1            | 1            | 0.00   | 0      | 0            |
| 輸送、機械運転の職業     | 0     | 8           | 0            | 21           | 0.38   | 0      | 0            |
| 自動車運転手         | 0     | 6           | 0            | 10           | 0.60   | 0      | 0            |
| ボイラー・建設機械運転工   | 0     | 2           | 0            | 10           | 0.20   | 0      | 0            |
| 建設・採掘の職業       | 0     | 0           | 0            | 2            | 0.00   | 0      | 0            |
| 型枠大工、とび工       | 0     | 0           | 0            | 0            | 0.00   | 0      | 0            |
| 大工・左官          | 0     | 0           | 0            | 0            | 0.00   | 0      | 0            |
| 電気工事、電気配線工     | 0     | 0           | 0            | 0            | 0.00   | 0      | 0            |
| 建設・土木作業員       | 0     | 0           | 0            | 2            | 0.00   | 0      | 0            |
| 運搬・清掃・包装の職業    | 21    | 69          | 27           | 206          | 0.33   | 1,006  | 973          |
| 運搬、配達、倉庫作業員    | 2     | 9           | 0            | 9            | 1.00   | 1,100  | 0            |
| 清掃作業員          | 9     | 37          | 11           | 74           | 0.50   | 1,022  | 968          |
| 包装作業員          | 0     | 3           | 0            | 6            | 0.50   | 0      | 0            |
| 選別作業員、軽作業員     | 10    | 20          | 16           | 117          | 0.17   | 975    | 976          |

注) 1.新規学校卒業者を除く常用的パート雇用状況を表示。

2.職業分類については、「日本標準職業分類」を使用している。

3.分母である有効求職者数が0の場合は、求人倍率が計算できないため、求人数÷1として表示。

4.新規求人賃金は令和6年6月に滝川のハローワークに申し込まれた新規求人の下限賃金の平均額を表示。

5.新規求職希望賃金は令和6年6月に滝川のハローワークに申し込まれた新規求職の希望賃金の平均額を表示。

6.ハローワークインターネットサービスの機能拡充に伴い、令和3年9月以降の数値には、ハローワークに来所せず、オンライン上で求職登録した求職者数が含まれている。