

【職業別】求人・求職バランスシート(パート含む常用)

ハローワーク滝川
パート含む常用

[令和6年4月内容]

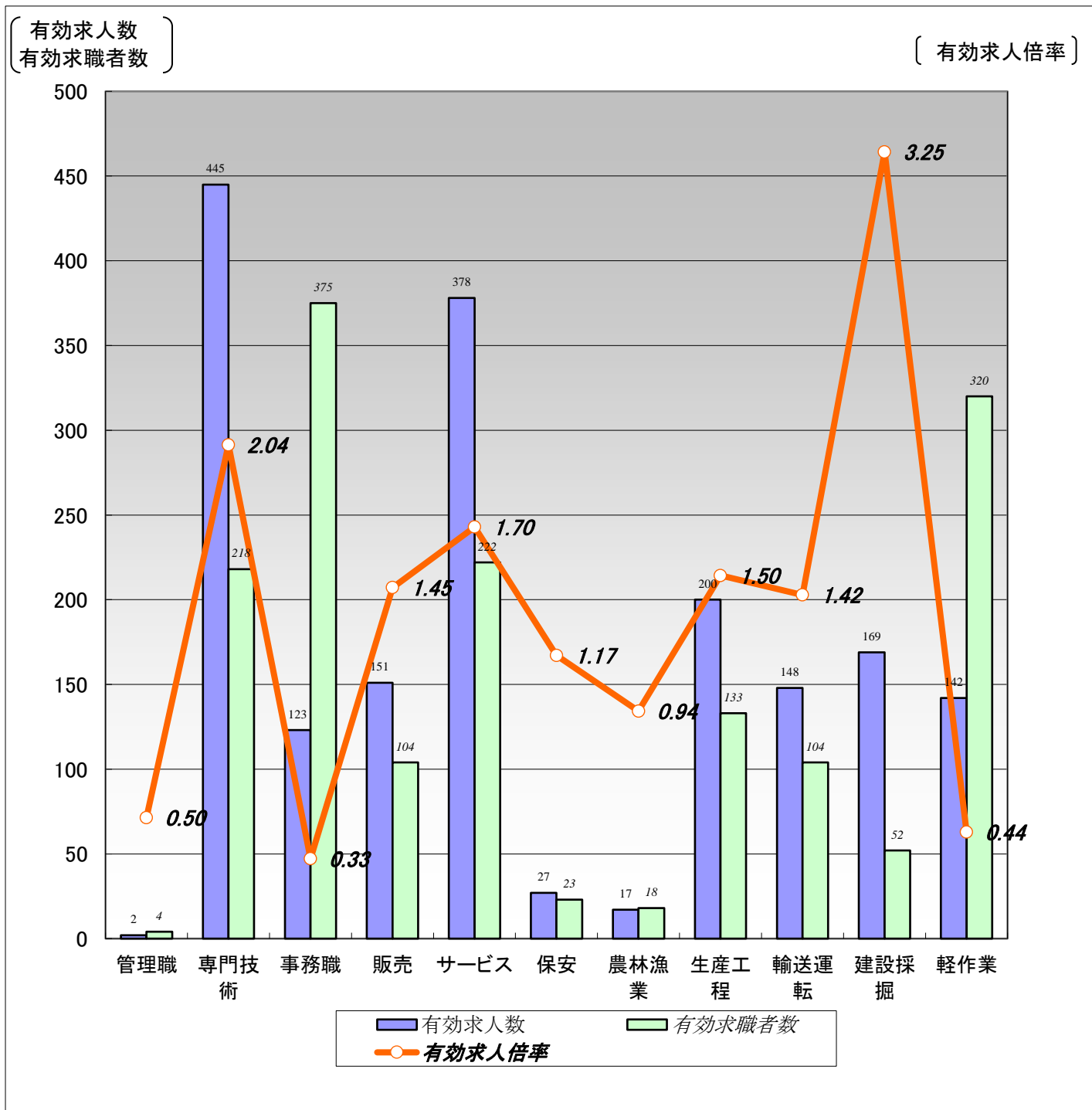

| | 職業計 | 管理職 | 専門技術 | 事務職 | 販売 | サービス | 保安 | 農林漁業 | 生産工程 | 輸送運転 | 建設採掘 | 軽作業 |
|--------|-------|------|------|------|------|------|------|------|------|------|------|------|
| 有効求人数 | 1,802 | 2 | 445 | 123 | 151 | 378 | 27 | 17 | 200 | 148 | 169 | 142 |
| 有効求職者数 | 2,109 | 4 | 218 | 375 | 104 | 222 | 23 | 18 | 133 | 104 | 52 | 320 |
| 有効求人倍率 | 0.85 | 0.50 | 2.04 | 0.33 | 1.45 | 1.70 | 1.17 | 0.94 | 1.50 | 1.42 | 3.25 | 0.44 |

- (注) 1.新規学校卒業者を除くパート含む常用雇用状況を表示。
 2.有効求人倍率は、有効求人数÷有効求職者数で、求職者1人あたりの求人数を表す。
 また、分母である有効求職者数が0の場合は、求人倍率が計算できないため、求人数÷1として表示。
 3.ハローワークインターネットサービスの機能拡充に伴い、令和3年9月以降の数値には、ハローワークに来所せず、オンライン上で求職登録した求職者数が含まれている。

【職業別】求人・求職・賃金状況(パート含む常用)

ハローワーク滝川

(単位:人、倍、円)

[令和6年4月内容]

| | 月間有効 求人倍率 | 月間有効 求人数 | 月間有効 求職者数 | 一般 | | パート | |
|----------------|--------------|-------------|--------------|---------|------------|--------|----------|
| | | | | 新規求人賃金 | 新規求職希望賃金 | 新規求人賃金 | 新規求職希望賃金 |
| 職業計 | 0.85 | 1,802 | 2,109 | 199,411 | 2,768,264 | 1,115 | 1,019 |
| 管理的職業 | 0.50 | 2 | 4 | 0 | 250,000 | 0 | 0 |
| 専門的・技術的職業 | 2.04 | 445 | 218 | 216,521 | 217,059 | 1,589 | 1,208 |
| 開発・製造技術者 | 1.60 | 8 | 5 | 175,200 | 0 | 0 | 0 |
| 建築・土木・測量技術者 | 11.40 | 114 | 10 | 231,336 | 275,000 | 0 | 1,750 |
| 情報処理・通信技術者 | 0.10 | 2 | 20 | 153,600 | 210,000 | 0 | 2,000 |
| 医師、薬剤師等 | 4.00 | 12 | 3 | 283,825 | 0 | 4,333 | 0 |
| 看護師、保健師等 | 2.33 | 149 | 64 | 220,741 | 240,833 | 1,477 | 1,193 |
| 医療技術者、栄養士等 | 2.65 | 45 | 17 | 189,783 | 222,857 | 1,148 | 990 |
| 保育士、福祉相談員等 | 1.39 | 96 | 69 | 197,929 | 193,182 | 1,020 | 1,005 |
| 事務的職業 | 0.33 | 123 | 375 | 172,802 | 181,231 | 1,034 | 996 |
| 一般事務員 | 0.26 | 87 | 341 | 173,659 | 178,621 | 1,016 | 997 |
| 会計・経理事務員 | 0.89 | 16 | 18 | 160,635 | 173,333 | 1,015 | 960 |
| 営業・販売事務員 | 2.00 | 14 | 7 | 207,800 | 275,000 | 0 | 0 |
| 販売の職業 | 1.45 | 151 | 104 | 190,981 | 183,333 | 1,005 | 981 |
| 販売店員、訪問販売員 | 1.08 | 91 | 84 | 182,860 | 175,000 | 1,005 | 983 |
| 保険外交員、サービス外交員 | 4.00 | 4 | 1 | 185,980 | 0 | 0 | 0 |
| 営業員 | 2.95 | 56 | 19 | 197,050 | 250,000 | 1,000 | 960 |
| サービスの職業 | 1.70 | 378 | 222 | 178,399 | 24,420,000 | 1,018 | 976 |
| ホームヘルパー、ケアワーカー | 1.75 | 154 | 88 | 179,258 | 57,320,000 | 998 | 985 |
| 看護助手、歯科助手等 | 8.14 | 57 | 7 | 168,800 | 180,000 | 1,014 | 0 |
| 調理人、調理見習 | 1.12 | 73 | 65 | 182,345 | 194,286 | 1,054 | 983 |
| 給仕、接客サービス員 | 1.36 | 38 | 28 | 175,000 | 160,000 | 1,026 | 960 |
| マンション、駐車場等管理人 | 0.36 | 5 | 14 | 0 | 162,000 | 1,015 | 960 |
| 保安の職業 | 1.17 | 27 | 23 | 218,944 | 180,000 | 988 | 980 |
| 警備員 | 1.17 | 27 | 23 | 218,944 | 180,000 | 988 | 980 |
| 農林漁業の職業 | 0.94 | 17 | 18 | 210,720 | 175,000 | 960 | 980 |
| 生産工程の職業 | 1.50 | 200 | 133 | 183,155 | 171,364 | 980 | 1,027 |
| 生産機械制御・監視員 | 1.60 | 8 | 5 | 0 | 150,000 | 0 | 0 |
| 金属加工、溶接・溶断工 | 1.16 | 29 | 25 | 187,950 | 175,714 | 0 | 973 |
| その他の製造加工作業員 | 1.50 | 114 | 76 | 173,654 | 168,333 | 973 | 983 |
| 機械組立工 | 0.22 | 2 | 9 | 156,797 | 176,667 | 0 | 0 |
| 整備工・修理工 | 4.50 | 36 | 8 | 195,000 | 160,000 | 0 | 1,500 |
| 製品検査工 | 3.00 | 6 | 2 | 0 | 0 | 1,000 | 0 |
| 塗装、CADオペレーター | 0.63 | 5 | 8 | 0 | 0 | 0 | 0 |
| 輸送、機械運転の職業 | 1.42 | 148 | 104 | 217,156 | 203,158 | 1,045 | 1,096 |
| 自動車運転手 | 1.15 | 77 | 67 | 200,184 | 205,833 | 1,027 | 976 |
| ボイラー・建設機械運転工 | 2.16 | 69 | 32 | 238,045 | 198,571 | 1,100 | 1,220 |
| 建設・採掘の職業 | 3.25 | 169 | 52 | 223,405 | 236,250 | 0 | 1,380 |
| 型枠大工、とび工 | 1.56 | 14 | 9 | 0 | 250,000 | 0 | 0 |
| 大工・左官 | 2.89 | 26 | 9 | 223,075 | 245,000 | 0 | 960 |
| 電気工事、電気配線工 | 3.11 | 28 | 9 | 210,000 | 250,000 | 0 | 0 |
| 建設・土木作業員 | 4.00 | 100 | 25 | 225,620 | 225,000 | 0 | 1,800 |
| 運搬・清掃・包装の職業 | 0.44 | 142 | 320 | 178,824 | 210,000 | 998 | 975 |
| 運搬、配達、倉庫作業員 | 0.73 | 16 | 22 | 199,000 | 203,333 | 1,100 | 1,000 |
| 清掃作業員 | 0.85 | 78 | 92 | 178,292 | 0 | 993 | 973 |
| 包装作業員 | 0.00 | 0 | 6 | 0 | 0 | 0 | 0 |
| 選別作業員、軽作業員 | 0.24 | 48 | 200 | 173,591 | 212,222 | 970 | 977 |

注) 1.新規学校卒業者を除くパート含む常用雇用状況を表示。

2.職業分類については、「日本標準職業分類」を使用している。

3.分母である有効求職者数が0の場合は、求人倍率が計算できないため、求人数÷1として表示。

4.新規求人賃金は令和6年4月に滝川のハローワークに申し込まれた新規求人の下限賃金の平均額を表示。

5.新規求職希望賃金は令和6年4月に滝川のハローワークに申し込まれた新規求職の希望賃金の平均額を表示。

6.ハローワークインターネットサービスの機能拡充に伴い、令和3年9月以降の数値には、ハローワークに来所せず、オンライン上で求職登録した求職者数が含まれている。

【職業別】求人・求職バランスシート(パート除く常用)

ハローワーク滝川
パート除く常用

[令和6年4月内容]

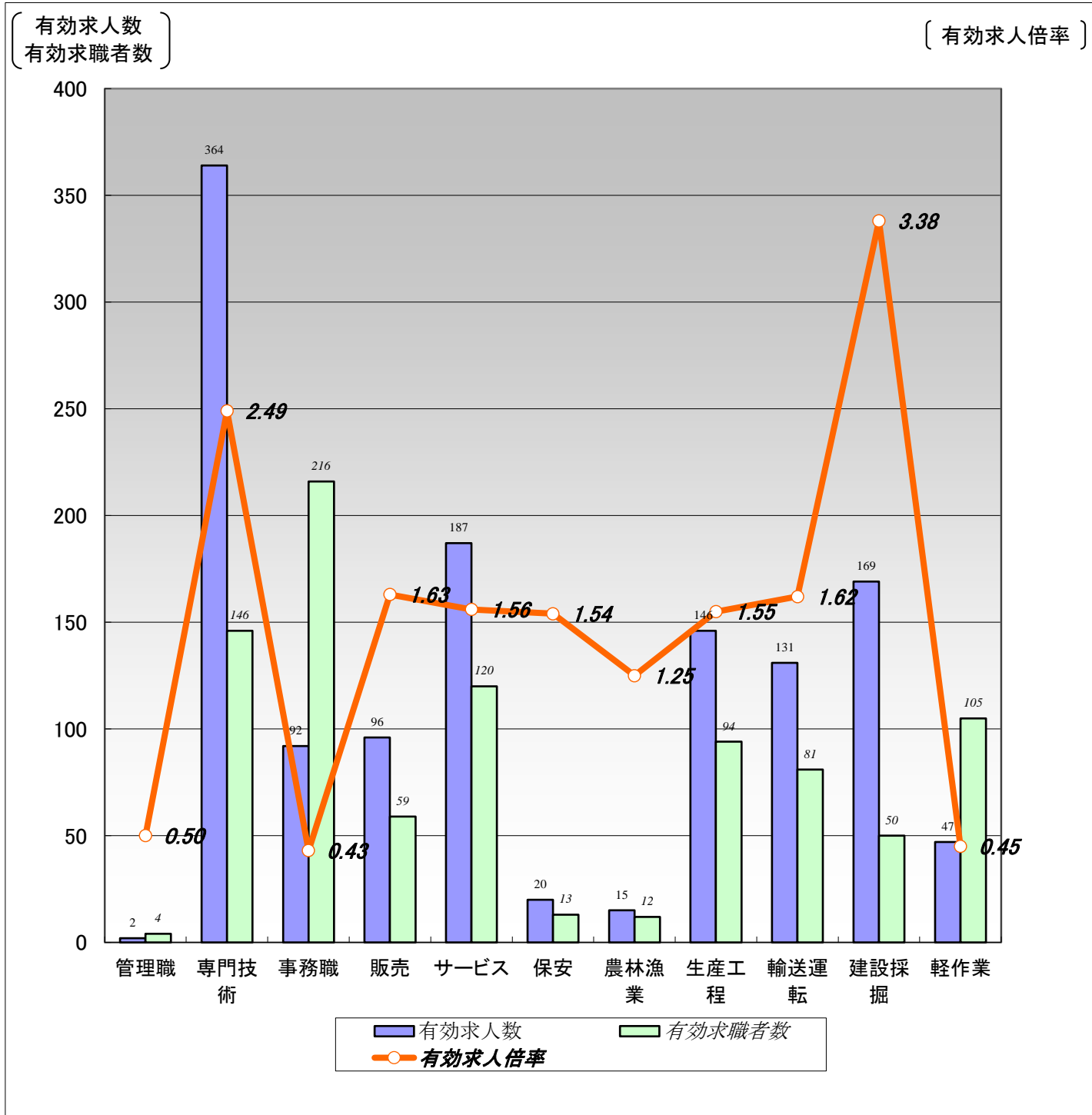

| | 職業計 | 管理職 | 専門技術 | 事務職 | 販売 | サービス | 保安 | 農林漁業 | 生産工程 | 輸送運転 | 建設採掘 | 軽作業 |
|--------|-------|------|------|------|------|------|------|------|------|------|------|------|
| 有効求人人数 | 1,269 | 2 | 364 | 92 | 96 | 187 | 20 | 15 | 146 | 131 | 169 | 47 |
| 有効求職者数 | 1,175 | 4 | 146 | 216 | 59 | 120 | 13 | 12 | 94 | 81 | 50 | 105 |
| 有効求人倍率 | 1.08 | 0.50 | 2.49 | 0.43 | 1.63 | 1.56 | 1.54 | 1.25 | 1.55 | 1.62 | 3.38 | 0.45 |

(注)1.パート、新規学校卒業者を除く常用雇用状況を表示。

2.有効求人倍率は、有効求人人数÷有効求職者数で、求職者1人あたりの求人数を表す。

また、分母である有効求職者数が0の場合は、求人倍率が計算できないため、求人数÷1として表示。

3.ハローワークインターネットサービスの機能拡充に伴い、令和3年9月以降の数値には、ハローワークに来所せず、オンライン上で求職登録した求職者数が含まれている。

【職業別】求人・求職・賃金状況(パート除く常用)

ハローワーク滝川

(単位:人、倍、円)

[令和6年4月内容]

| | 新規求人数 | 月間 有効求人数 | 新規求職 申込件数 | 月間 有効求職者数 | 有効求人倍率 | 新規求人賃金 | 新規求職 希望賃金 |
|----------------|-------|-------------|--------------|--------------|--------|---------|--------------|
| 職業計 | 442 | 1,269 | 327 | 1,175 | 1.08 | 199,411 | 2,768,264 |
| 管理的職業 | 0 | 2 | 2 | 4 | 0.50 | 0 | 250,000 |
| 専門的・技術的職業 | 156 | 364 | 51 | 146 | 2.49 | 216,521 | 217,059 |
| 開発・製造技術者 | 1 | 8 | 0 | 3 | 2.67 | 175,200 | 0 |
| 建築・土木・測量技術者 | 42 | 114 | 2 | 7 | 16.29 | 231,336 | 275,000 |
| 情報処理・通信技術者 | 1 | 2 | 4 | 17 | 0.12 | 153,600 | 210,000 |
| 医師、薬剤師等 | 4 | 8 | 0 | 1 | 8.00 | 283,825 | 0 |
| 看護師、保健師等 | 73 | 125 | 12 | 35 | 3.57 | 220,741 | 240,833 |
| 医療技術者、栄養士等 | 11 | 33 | 7 | 12 | 2.75 | 189,783 | 222,857 |
| 保育士、福祉相談員等 | 19 | 62 | 22 | 52 | 1.19 | 197,929 | 193,182 |
| 事務的職業 | 35 | 92 | 66 | 216 | 0.43 | 172,802 | 181,231 |
| 一般事務員 | 27 | 64 | 58 | 195 | 0.33 | 173,659 | 178,621 |
| 会計・経理事務員 | 4 | 13 | 4 | 12 | 1.08 | 160,635 | 173,333 |
| 営業・販売事務員 | 1 | 11 | 2 | 5 | 2.20 | 207,800 | 275,000 |
| 販売の職業 | 15 | 96 | 10 | 59 | 1.63 | 190,981 | 183,333 |
| 販売店員、訪問販売員 | 6 | 39 | 9 | 41 | 0.95 | 182,860 | 175,000 |
| 保険外交員、サービス外交員 | 2 | 3 | 0 | 1 | 3.00 | 185,980 | 0 |
| 営業員 | 7 | 54 | 1 | 17 | 3.18 | 197,050 | 250,000 |
| サービスの職業 | 63 | 187 | 35 | 120 | 1.56 | 178,399 | 24,420,000 |
| ホームヘルパー、ケアワーカー | 38 | 95 | 16 | 54 | 1.76 | 179,258 | 57,320,000 |
| 看護助手、歯科助手等 | 7 | 29 | 3 | 6 | 4.83 | 168,800 | 180,000 |
| 調理人、調理見習 | 4 | 16 | 7 | 27 | 0.59 | 182,345 | 194,286 |
| 給仕、接客サービス員 | 2 | 14 | 1 | 15 | 0.93 | 175,000 | 160,000 |
| マンション、駐車場等管理人 | 0 | 2 | 5 | 10 | 0.20 | 0 | 162,000 |
| 保安の職業 | 10 | 20 | 5 | 13 | 1.54 | 218,944 | 180,000 |
| 警備員 | 10 | 20 | 5 | 13 | 1.54 | 218,944 | 180,000 |
| 農林漁業の職業 | 7 | 15 | 3 | 12 | 1.25 | 210,720 | 175,000 |
| 生産工程の職業 | 47 | 146 | 25 | 94 | 1.55 | 183,155 | 171,364 |
| 生産機械制御・監視員 | 0 | 8 | 2 | 5 | 1.60 | 0 | 150,000 |
| 金属加工、溶接・溶断工 | 13 | 28 | 8 | 16 | 1.75 | 187,950 | 175,714 |
| その他の製造加工作業員 | 21 | 63 | 7 | 48 | 1.31 | 173,654 | 168,333 |
| 機械組立工 | 2 | 2 | 6 | 9 | 0.22 | 156,797 | 176,667 |
| 整備工・修理工 | 11 | 35 | 2 | 7 | 5.00 | 195,000 | 160,000 |
| 製品検査工 | 0 | 5 | 0 | 1 | 5.00 | 0 | 0 |
| 塗装、CADオペレーター | 0 | 5 | 0 | 8 | 0.63 | 0 | 0 |
| 輸送・機械運転の職業 | 45 | 131 | 20 | 81 | 1.62 | 217,156 | 203,158 |
| 自動車運転手 | 18 | 63 | 12 | 53 | 1.19 | 200,184 | 205,833 |
| ボイラー・建設機械運転工 | 27 | 66 | 8 | 24 | 2.75 | 238,045 | 198,571 |
| 建設・採掘の職業 | 46 | 169 | 16 | 50 | 3.38 | 223,405 | 236,250 |
| 型枠大工、とび工 | 0 | 14 | 2 | 9 | 1.56 | 0 | 250,000 |
| 大工・左官 | 9 | 26 | 4 | 8 | 3.25 | 223,075 | 245,000 |
| 電気工事、電気配線工 | 3 | 28 | 2 | 9 | 3.11 | 210,000 | 250,000 |
| 建設・土木作業員 | 34 | 100 | 8 | 24 | 4.17 | 225,620 | 225,000 |
| 運搬・清掃・包装の職業 | 18 | 47 | 14 | 105 | 0.45 | 178,824 | 210,000 |
| 運搬、配達、倉庫作業員 | 2 | 5 | 3 | 11 | 0.45 | 199,000 | 203,333 |
| 清掃作業員 | 9 | 21 | 0 | 14 | 1.50 | 178,292 | 0 |
| 包装作業員 | 0 | 0 | 0 | 1 | 0.00 | 0 | 0 |
| 選別作業員、軽作業員 | 7 | 21 | 11 | 79 | 0.27 | 173,591 | 212,222 |

注) 1.パート、新規学校卒業者を除く常用雇用状況を表示。

2.職業分類については、「日本標準職業分類」を使用している。

3.分母である有効求職者数が0の場合は、求人倍率が計算できないため、求人数÷1として表示。

4.新規求人賃金は令和6年4月に滝川のハローワークに申し込まれた新規求人の下限賃金の平均額を表示。

5.新規求職希望賃金は令和6年4月に滝川のハローワークに申し込まれた新規求職の希望賃金の平均額を表示。

6.ハローワークインターネットサービスの機能拡充に伴い、令和3年9月以降の数値には、ハローワークに来所せず、オンライン上で求職登録した求職者数が含まれている。

【職業別】求人・求職バランスシート(常用パート)

ハローワーク滝川
常用パート

[令和6年4月内容]

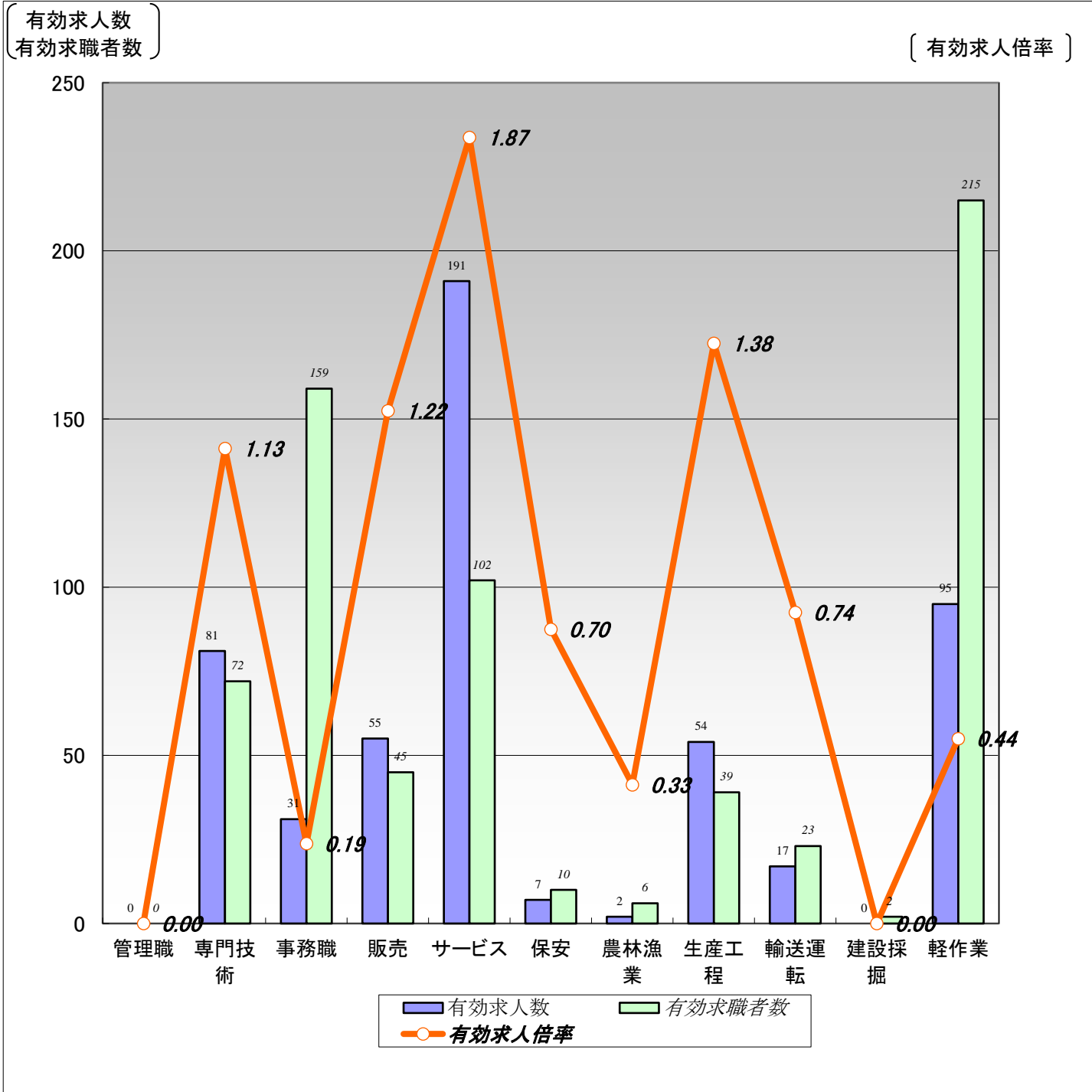

| | 職業計 | 管理職 | 専門技術 | 事務職 | 販売 | サービス | 保安 | 農林漁業 | 生産工程 | 輸送運転 | 建設採掘 | 軽作業 |
|--------|------|------|------|------|------|------|------|------|------|------|------|------|
| 有効求人人数 | 533 | 0 | 81 | 31 | 55 | 191 | 7 | 2 | 54 | 17 | 0 | 95 |
| 有効求職者数 | 934 | 0 | 72 | 159 | 45 | 102 | 10 | 6 | 39 | 23 | 2 | 215 |
| 有効求人倍率 | 0.57 | 0.00 | 1.13 | 0.19 | 1.22 | 1.87 | 0.70 | 0.33 | 1.38 | 0.74 | 0.00 | 0.44 |

(注) 1.新規学校卒業者を除く常用的パート雇用状況を表示。

2.有効求人倍率は、有効求人人数÷有効求職者数で、求職者1人あたりの求人数を表す。

また、分母である有効求職者数が0の場合は、求人倍率が計算できないため、求人数÷1として表示。

3.ハローワークインターネットサービスの機能拡充に伴い、令和3年9月以降の数値には、ハローワークに来所せず、オンライン上で求職登録した求職者数が含まれている。

【職業別】求人・求職・賃金状況(常用パート)

ハローワーク滝川

(単位:人、倍、円)

[令和6年4月内容]

| | 新規求人数 | 月間 有効求人数 | 新規求職 申込件数 | 月間 有効求職者数 | 有効求人倍率 | 新規求人賃金 | 新規求職 希望賃金 |
|----------------|-------|-------------|--------------|--------------|--------|--------|--------------|
| 職業計 | 195 | 533 | 246 | 934 | 0.57 | 1,115 | 1,019 |
| 管理的職業 | 0 | 0 | 0 | 0 | 0.00 | 0 | 0 |
| 専門的・技術的職業 | 36 | 81 | 21 | 72 | 1.13 | 1,589 | 1,208 |
| 開発・製造技術者 | 0 | 0 | 0 | 2 | 0.00 | 0 | 0 |
| 建築・土木・測量技術者 | 0 | 0 | 2 | 3 | 0.00 | 0 | 1,750 |
| 情報処理・通信技術者 | 0 | 0 | 1 | 3 | 0.00 | 0 | 2,000 |
| 医師、薬剤師等 | 3 | 4 | 0 | 2 | 2.00 | 4,333 | 0 |
| 看護師、保健師等 | 10 | 24 | 7 | 29 | 0.83 | 1,477 | 1,193 |
| 医療技術者、栄養士等 | 4 | 12 | 2 | 5 | 2.40 | 1,148 | 990 |
| 保育士、福祉相談員等 | 16 | 34 | 5 | 17 | 2.00 | 1,020 | 1,005 |
| 事務的職業 | 12 | 31 | 48 | 159 | 0.19 | 1,034 | 996 |
| 一般事務員 | 9 | 23 | 44 | 146 | 0.16 | 1,016 | 997 |
| 会計・経理事務員 | 2 | 3 | 2 | 6 | 0.50 | 1,015 | 960 |
| 営業・販売事務員 | 0 | 3 | 0 | 2 | 1.50 | 0 | 0 |
| 販売の職業 | 19 | 55 | 12 | 45 | 1.22 | 1,005 | 981 |
| 販売店員、訪問販売員 | 18 | 52 | 11 | 43 | 1.21 | 1,005 | 983 |
| 保険外交員、サービス外交員 | 0 | 1 | 0 | 0 | 1.00 | 0 | 0 |
| 営業員 | 1 | 2 | 1 | 2 | 1.00 | 1,000 | 960 |
| サービスの職業 | 69 | 191 | 32 | 102 | 1.87 | 1,018 | 976 |
| ホームヘルパー、ケアワーカー | 15 | 59 | 10 | 34 | 1.74 | 998 | 985 |
| 看護助手、歯科助手等 | 12 | 28 | 0 | 1 | 28.00 | 1,014 | 0 |
| 調理人、調理見習 | 20 | 57 | 14 | 38 | 1.50 | 1,054 | 983 |
| 給仕、接客サービス員 | 13 | 24 | 2 | 13 | 1.85 | 1,026 | 960 |
| マンション、駐車場等管理人 | 3 | 3 | 2 | 4 | 0.75 | 1,015 | 960 |
| 保安の職業 | 5 | 7 | 2 | 10 | 0.70 | 988 | 980 |
| 警備員 | 5 | 7 | 2 | 10 | 0.70 | 988 | 980 |
| 農林漁業の職業 | 2 | 2 | 2 | 6 | 0.33 | 960 | 980 |
| 生産工程の職業 | 9 | 54 | 11 | 39 | 1.38 | 980 | 1,027 |
| 生産機械制御・監視員 | 0 | 0 | 0 | 0 | 0.00 | 0 | 0 |
| 金属加工、溶接・溶断工 | 0 | 1 | 3 | 9 | 0.11 | 0 | 973 |
| その他の製造加工作業員 | 8 | 51 | 7 | 28 | 1.82 | 973 | 983 |
| 機械組立工 | 0 | 0 | 0 | 0 | 0.00 | 0 | 0 |
| 整備工・修理工 | 0 | 1 | 1 | 1 | 1.00 | 0 | 1,500 |
| 製品検査工 | 1 | 1 | 0 | 1 | 1.00 | 1,000 | 0 |
| 塗装、CADオペレーター | 0 | 0 | 0 | 0 | 0.00 | 0 | 0 |
| 輸送、機械運転の職業 | 4 | 17 | 11 | 23 | 0.74 | 1,045 | 1,096 |
| 自動車運転手 | 3 | 14 | 5 | 14 | 1.00 | 1,027 | 976 |
| ボイラー・建設機械運転工 | 1 | 3 | 5 | 8 | 0.38 | 1,100 | 1,220 |
| 建設・採掘の職業 | 0 | 0 | 2 | 2 | 0.00 | 0 | 1,380 |
| 型枠大工、とび工 | 0 | 0 | 0 | 0 | 0.00 | 0 | 0 |
| 大工・左官 | 0 | 0 | 1 | 1 | 0.00 | 0 | 960 |
| 電気工事、電気配線工 | 0 | 0 | 0 | 0 | 0.00 | 0 | 0 |
| 建設・土木作業員 | 0 | 0 | 1 | 1 | 0.00 | 0 | 1,800 |
| 運搬・清掃・包装の職業 | 39 | 95 | 41 | 215 | 0.44 | 998 | 975 |
| 運搬、配達、倉庫作業員 | 4 | 11 | 1 | 11 | 1.00 | 1,100 | 1,000 |
| 清掃作業員 | 25 | 57 | 22 | 78 | 0.73 | 993 | 973 |
| 包装作業員 | 0 | 0 | 0 | 5 | 0.00 | 0 | 0 |
| 選別作業員、軽作業員 | 10 | 27 | 18 | 121 | 0.22 | 970 | 977 |

注) 1.新規学校卒業者を除く常用的パート雇用状況を表示。

2.職業分類については、「日本標準職業分類」を使用している。

3.分母である有効求職者数が0の場合は、求人倍率が計算できないため、求人数÷1として表示。

4.新規求人賃金は令和6年4月に滝川のハローワークに申し込まれた新規求人の下限賃金の平均額を表示。

5.新規求職希望賃金は令和6年4月に滝川のハローワークに申し込まれた新規求職の希望賃金の平均額を表示。

6.ハローワークインターネットサービスの機能拡充に伴い、令和3年9月以降の数値には、ハローワークに来所せず、オンライン上で求職登録した求職者数が含まれている。