

雇用情勢 なよろ

令和6年7月内容分
 <令和6年8月30日発行>

【職業別】求人・求職バランスシート(パート含む常用)

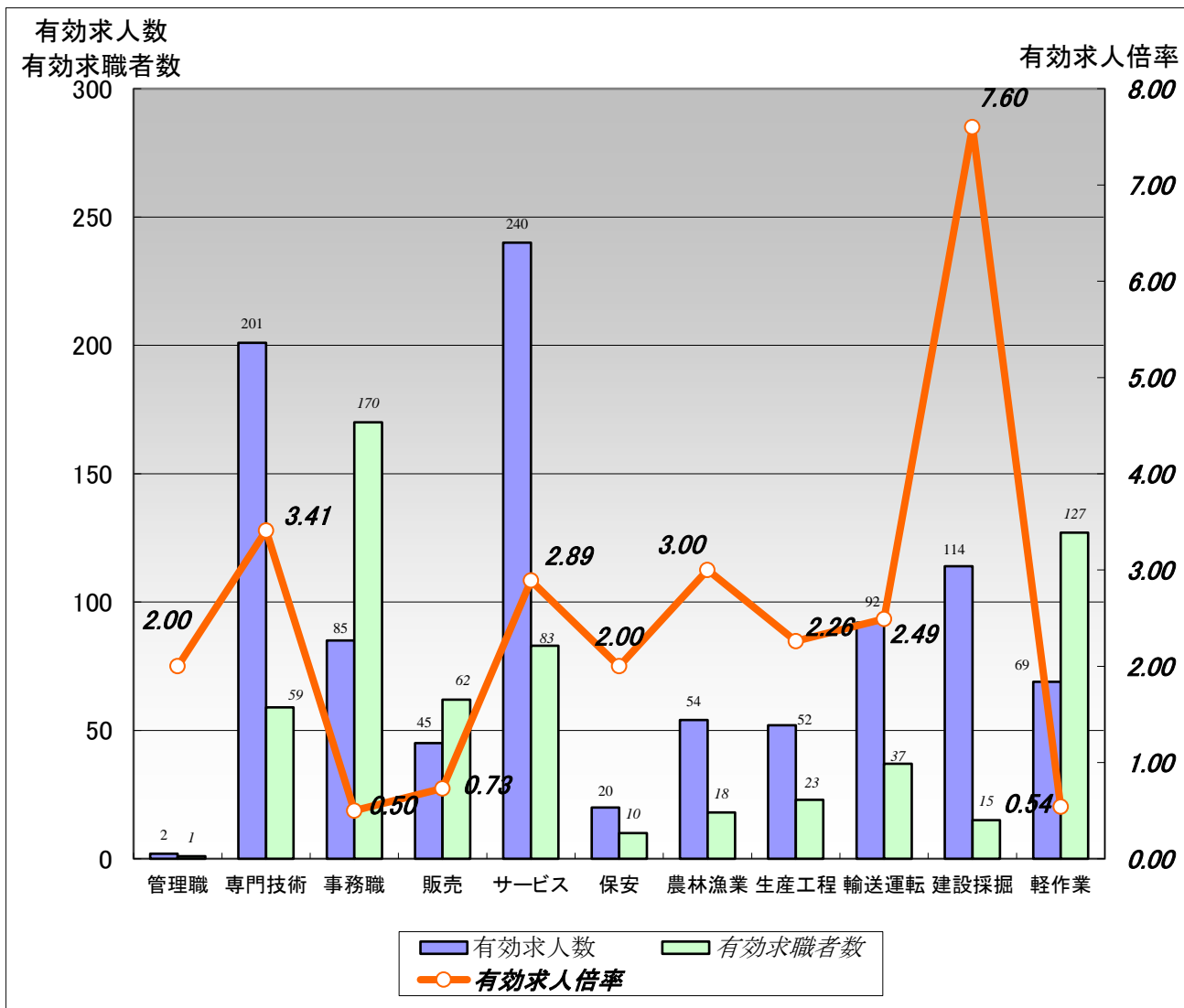

	職業計	管理職	専門技術	事務職	販売	サービス	保安	農林漁業	生産工程	輸送運転	建設採掘	軽作業
有効求人人数	974	2	201	85	45	240	20	54	52	92	114	69
有効求職者数	759	1	59	170	62	83	10	18	23	37	15	127
有効求人倍率	1.28	2.00	3.41	0.50	0.73	2.89	2.00	3.00	2.26	2.49	7.60	0.54

- 注) 1. ハローワークインターネットサービスの機能拡充に伴い、令和3年9月以降の数値には、ハローワークに来所せず、オンライン上で求職登録した求職者数や、求職者がハローワークインターネットサービスの求人に直接応募した就職件数等が含まれている。
 2. 新規学校卒業者を除くパートを含む常用雇用状況を表示。
 3. 有効求人倍率は、有効求人人数÷有効求職者数で、求職者一人あたりの求人数を表す。また、分母である有効求職者数が0の場合は、求人倍率計算できないため、求人数÷1として表示。

 **ハローワークなよろ**
 職業相談部門
 01654-2-4326

【職業別】求人・求職・賃金状況(パート含む常用)

ハローワーク名寄

(単位:人、倍、円)

[令和6年7月内容]

	月間有効 求人倍率	月間有効 求人数	月間有効 求職者数	一般		パート	
				新規求人賃金	新規求職希望賃金	新規求人賃金	新規求職希望賃金
職業計	1.28	974	759	201,846	206,714	1,077	1,003
管理的職業	2.00	2	1	160,000	0	0	0
専門的・技術的職業	3.41	201	59	205,352	233,571	1,283	1,167
開発・製造技術者	0.00	0	1	0	180,000	0	0
建築・土木・測量技術者	12.40	62	5	216,547	250,000	0	0
情報処理・通信技術者	1.00	1	0	0	0	0	0
医師、薬剤師等	5.00	5	1	0	200,000	0	0
看護師、保健師等	3.63	58	16	207,041	225,000	1,289	1,167
医療技術者、栄養士等	2.78	25	9	209,979	225,000	1,475	0
保育士、福祉相談員等	2.26	43	19	186,193	170,000	1,082	0
事務的職業	0.50	85	170	178,340	188,889	983	975
一般事務員	0.33	52	160	178,646	190,000	1,000	975
会計・経理事務員	2.40	12	5	170,000	180,000	960	0
営業・販売事務員	13.00	13	0	200,000	0	0	0
販売の職業	0.73	45	62	208,184	196,667	1,031	960
販売店員、訪問販売員	0.71	39	55	201,214	0	1,031	960
保険外交員、サービス外交員	1.00	1	1	0	0	0	0
営業員	0.83	5	6	250,000	196,667	0	0
サービスの職業	2.89	240	83	191,734	216,250	1,038	1,001
ホームヘルパー、ケアワーカー	2.50	80	32	173,915	266,667	1,003	1,000
看護助手、歯科助手等	6.00	18	3	190,950	0	1,178	960
調理人、調理見習	2.17	52	24	191,457	170,000	1,043	1,080
給仕、接客サービス員	4.00	48	12	212,680	170,000	1,020	980
マンション、駐車場等管理人	0.00	0	4	0	0	0	960
保安の職業	2.00	20	10	193,287	0	0	1,167
警備員	2.00	20	10	193,287	0	0	1,167
農林漁業の職業	3.00	54	18	230,273	202,500	1,100	1,000
生産工程の職業	2.26	52	23	185,425	180,000	0	960
生産機械制御・監視員	0.33	1	3	0	0	0	0
金属加工、溶接・溶断工	13.00	13	0	179,360	0	0	0
その他の製造加工作業員	1.38	22	16	187,302	180,000	0	960
機械組立工	0.00	0	1	0	0	0	0
整備工・修理工	7.50	15	2	188,600	0	0	0
製品検査工	1.00	1	0	182,550	0	0	0
塗装、CADオペレーター	0.00	0	1	0	180,000	0	0
輸送、機械運転の職業	2.49	92	37	213,857	218,571	1,050	1,000
自動車運転手	2.28	57	25	190,346	225,000	1,050	0
ボイラー・建設機械運転工	2.92	35	12	249,125	180,000	0	1,000
建設・採掘の職業	7.60	114	15	222,493	225,000	0	0
型枠大工、とび工	4.00	4	1	0	0	0	0
大工・左官	5.25	21	4	220,000	150,000	0	0
電気工事、電気配線工	3.00	12	4	243,333	0	0	0
建設・土木作業員	12.67	76	6	218,205	300,000	0	0
運搬・清掃・包装の職業	0.54	69	127	184,694	170,000	1,011	981
運搬、配達、倉庫作業員	1.42	17	12	189,450	0	960	0
清掃作業員	0.79	30	38	185,691	0	1,024	982
包装作業員	0.00	0	1	0	0	0	0
選別作業員、軽作業員	0.29	22	76	175,105	170,000	960	980

注) 1.新規学校卒業者を除くパート含む常用雇用状況を表示。

2.職業分類については、「日本標準職業分類」を使用している。

3.分母である有効求職者数が0の場合は、求人倍率が計算できないため、求人数÷1として表示。

4.新規求人賃金は令和6年7月に名寄のハローワークに申し込まれた新規求人の下限賃金の平均額を表示。

5.新規求職希望賃金は令和6年7月に名寄のハローワークに申し込まれた新規求職の希望賃金の平均額を表示。

6.ハローワークインターネットサービスの機能拡充に伴い、令和3年9月以降の数値には、ハローワークに来所せず、オンライン上で求職登録した求職者数が含まれている。

1 求人倍率の動向

- 月間有効求人倍率は1.28倍で、前年同月と比べ0.17ポイント下回った。
- 北海道の月間有効求人倍率は0.93倍で、前年同月と比べ0.05ポイント上回った。
- 新規求人倍率は2.82倍で、前年同月と比べ0.42ポイント下回った。

2 求人の動向

- 新規求人数は370人で、前年同月と比べ7.9% (+27人) 増加した。
増加した主な産業別の求人数は、「生活関連サービス業、娯楽業」17人（前年同月比+325.0% +13人）、「医療・福祉」95人（前年同月比(+13.1%) +11人）、「サービス業」37人（前年同月比(+208.3%) +25人）等となった。
減少した主な産業別の求人数は、「建設業」82人（前年同月比▲8.9% ▲8人）、「製造業」17人（前年同月比▲19.0% ▲4人）、「宿泊業、飲食サービス業」9人（前年同月比▲71.0% ▲22人）等となった。
- 月間有効求人数は974人で前年同月と比べ8.1% (▲86人) 減少した。

3 求職の動向

- 新規求職者（常用）は131人で、前年同月と比べ23.6% (+25人) 増加した。
- 月間有効求職者は759人で、前年同月と比べ3.8% (+28人) 増加した。
内45歳以上の月間有効求職者は462人（全体の60.9%）で、前年同月と比べ11.3% (+47人) 増加した。

4 雇用保険適用事業所及び受給者等の動向

- 雇用保険における新規適用事業所数は2件、廃止事業所数4件で、7月末の適用事業所数は1,446事業所となり、前年同月と比べ、1.0% (▲14事業所) 減少した。
- 月末における雇用保険被保険者数は14,701人で、前年同月と比べ0.7% (▲103人) 減少した。
- 基本手当受給者実人員は201人で、前年同月と比べ3.4% (▲7人) 減少した。
- 短期雇用特例一時金の受給者数は6人で、前年同月と比べ100.0% (+3人) 増加した。
- 高年齢求職者給付の受給者数は19人で、前年同月と比べ90.0% (+9人) 増加した。

（注釈）「令和6年4月以降については令和5年7月改定の「日本標準産業分類」に基づく区分、令和6年3月以前については平成25年10月改定の「日本標準産業分類」に基づく区分」前年同月比については、産業分類改定による影響のある産業については（ ）で示している。P7「産業別・規模別・新規求人数」についても同様に（ ）で示している。

【月間有効求人・求職の推移】

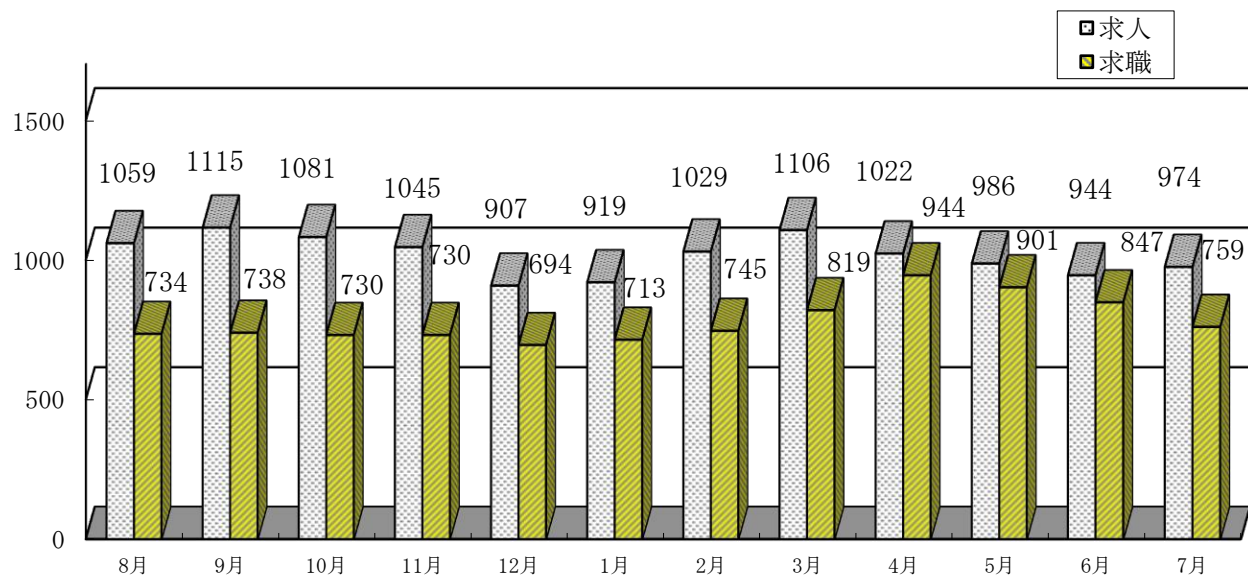

【月間有効求人倍率の推移(常用)】

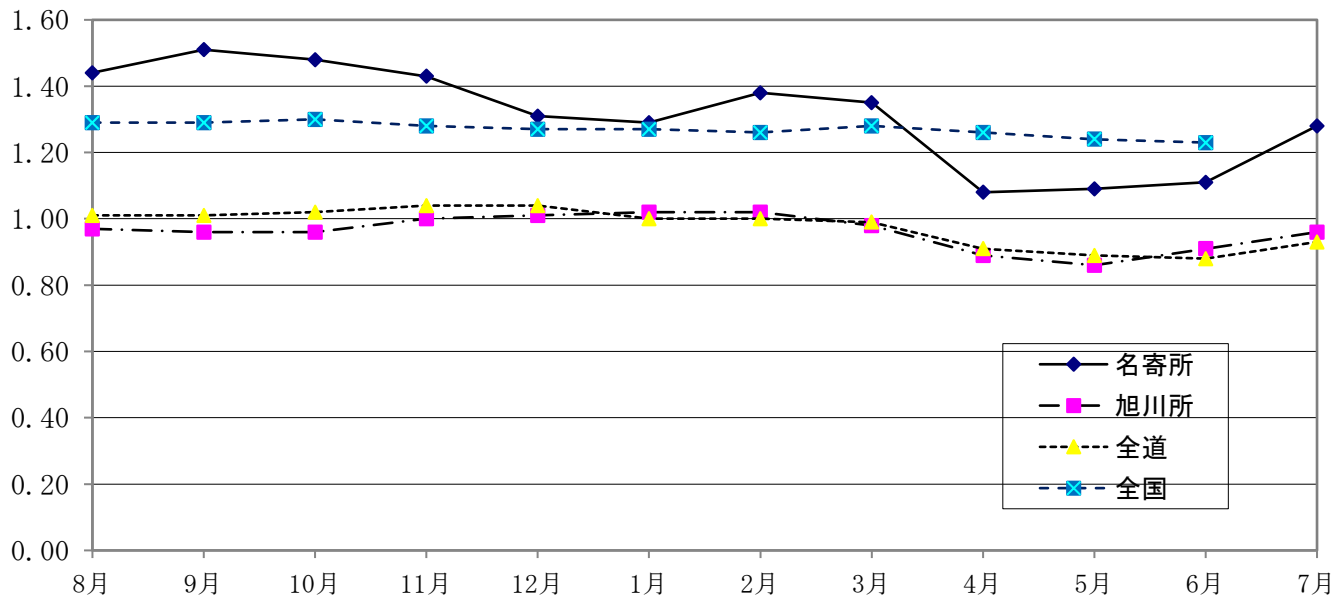

【月間有効求人倍率】

	7月	8月	9月	10月	11月	12月	1月	2月	3月	4月	5月	6月	7月
名寄(常用)	1.45	1.44	1.51	1.48	1.43	1.31	1.29	1.38	1.35	1.08	1.09	1.11	1.28
旭川(常用)	0.97	0.97	0.96	0.96	1.00	1.01	1.02	1.02	0.98	0.89	0.86	0.91	0.96
全道(常用)	1.00	1.01	1.01	1.02	1.04	1.04	1.00	1.00	0.99	0.91	0.89	0.88	0.93
全国(季節調整)	1.29	1.29	1.29	1.30	1.28	1.27	1.27	1.26	1.28	1.26	1.24	1.23	

全国(季節調整)の数値は、新季節指数により改訂されているため、以前の公表値と異なることがあります。

【完全失業者・率の推移】

上段=失業者数(単位:万人)。下段=失業率(単位:%)。()は前年度。

区分/月別	7月	8月	9月	10月	11月	12月	1月	2月	3月	4月	5月	6月	7月
北海道	2.8			2.7			2.4			3.0			
失業率	(3.1)			(2.7)			(2.6)			(3.2)			
全 国	183	186	182	175	169	156	163	177	185	193	193	181	
失業率	2.7	2.7	2.6	2.5	2.5	2.4	2.4	2.6	2.6	2.6	2.6	2.5	

(注) 1 全国分月別完全失業率のみ季節調整値。

2 季節調整値は、「平成21年の調整値」により補正したため、以前の公表値とは若干異なっている。

一般職業紹介状況（パートを含む常用）

項目	区分	令和6年 7月	前年同月	前年 同月比	令和6年度 累計	前年同期	前年同期比	5年度計
新規求職申込件数		131	106	23.6%	761	688	10.6%	1,818
月間有効求職者数		759	731	3.8%	863	824	4.7%	766
新規求人数		370	343	7.9%	1,370	1,447	▲ 5.3%	4,357
月間有効求人数		974	1,060	▲ 8.1%	982	1,052	▲ 6.7%	1,039
紹介件数		78	89	▲ 12.4%	426	403	5.7%	1,223
就職件数		37	48	▲ 22.9%	262	237	10.5%	627
充足数		34	44	▲ 22.7%	231	219	5.5%	571
新規求人倍率		2.82	3.24	▲ 0.42 P	1.80	2.10	▲ 0.30 P	2.40
有効求人倍率		1.28	1.45	▲ 0.17 P	1.14	1.28	▲ 0.14 P	1.36

注 月間有効求職・求人の累計、年度計は月平均を計上

中高年齢者（45歳以上）の職業紹介状況（パートを含む常用）

項目	区分	令和6年 7月	前年同月	前年 同月比	令和6年度 累計	前年同期	前年同期比	5年度計
新規求職申込件数		70	61	14.8%	480	415	15.7%	1,075
月間有効求職者数		462	415	11.3%	540	475	13.7%	440
月間有効求人数		392	423	▲ 7.3%	396	423	▲ 6.4%	417
有効求人倍率		0.85	1.02	▲ 0.17 P	0.73	0.89	▲ 0.16 P	0.95
就職件数		25	25	0.0%	139	118	17.8%	310

注 月間有効求職の累計、年度計は月平均を計上

年齢別・様態別新規求職者状況（パートを含む常用）

項目	区分	在職者	事業主都合 離職者	自己都合 離職者	無業者	令和6年 7月	前年同月	前年同月比
44歳以下		15	2	34	9	61	45	35.6%
45歳以上		13	10	34	8	70	61	14.8%
年齢計		28	12	68	17	131	106	23.6%
前年同月		24	14	50	11			
前年同月比		16.7%	▲ 14.3%	36.0%	54.5%			
累計		118	129	357	111			
前年同期		103	101	360	75			
前年同期比		14.6%	27.7%	▲ 0.8%	48.0%			

注 定年退職者・不明・前職自営は「計」にのみ計上

障害者の登録状況

項目	区分	身体障害者	知的障害者	精神 障害者	その他 障害者	令和6年 7月	前年同月	前年同月比	5年度計
新規登録者数		1	0	0	0	1	4	▲ 75.0%	48
うち 重度		0	0	*	*	0	0	-	3
登録者数計		154	185	229	27	595	562	5.9%	576
うち 重度		48	16	*	*	64	69	▲ 7.2%	64
有効求職者		48	43	81	8	180	182	▲ 1.1%	161
うち 重度		9	3	*	*	12	23	▲ 47.8%	11
就業中の者		91	137	129	18	375	347	8.1%	371
うち 重度		29	13	*	*	42	39	7.7%	42
保留中の者		15	5	19	1	40	33	21.2%	44
うち 重度		10	0	*	*	10	7	42.9%	11

注 年度計の登録者数は3月末現在の数値を計上

* 重度障害に該当せず

令和6年3月卒 新規高等学校卒業者の求人・求職・就職状況(令和6年7月末現在)

区分	年次 性別	令和7年3月卒			令和6年3月卒			前年比		
		計	男	女	計	男	女	計	男	女
卒業予定者数		430	215	215	439	218	221	▲ 2.1%	▲ 1.4%	▲ 2.7%
求職者数	計	85	49	36	92	56	36	▲ 7.6%	▲ 12.5%	0.0%
	うち管内	52	26	26	51	28	23	2.0%	▲ 7.1%	13.0%
求人数	計	295	/		257	/		14.8%	/	
	管内	233			210			11.0%		
	道内	62			47			31.9%		
就職 内定者数	計	0	0	0	0	0	0	-	-	-
	管内	0	0	0	0	0	0	-	-	-
	道内	0	0	0	0	0	0	-	-	-
	道外	0	0	0	0	0	0	-	-	-
求人倍率		3.47	/		2.79	/		0.68p	/	
管内求人倍率		4.48			4.12			0.36p		
就職内定率		0.0%	0.0%	0.0%	0.0%	0.0%	0.0%	-	-	-

注)道外の求人数については、システム上正確な数値の把握・計上ができないため項目を設けていない。

新規高等学校卒業者の就職内定状況(令和6年7月末現在)

区分	求職者数			就職内定者数			就職内定率			未内定者数		
	計	男	女	計	男	女	計	男	女	計	男	女
計	85	49	36	0	0	0	0.0%	0.0%	0.0%	85	49	36
希望地域	管内	52	26	26	0	0	0.0%	0.0%	0.0%	52	26	26
	道内	28	18	10	0	0	0.0%	0.0%	0.0%	28	18	10
	道外	5	5	0	0	0	0.0%	0.0%	-	5	5	0

雇用保険取扱状況

項目	区分	令和6年	前年同月	前年 同月比	令和6年度	前年同期	前年 同期比	5年度計
		7月			累計			
新規適用事業所		2	4	▲ 50.0%	22	14	57.1%	22
廃止事業所数		4	1	300.0%	17	11	54.5%	40
資格取得者数		267	270	▲ 1.1%	2,281	2,170	5.1%	3,426
資格喪失者数		156	173	▲ 9.8%	1,229	1,163	5.7%	3,529
月末適用事業所数		1,446	1,460	▲ 1.0%	1,445	1,458	▲ 0.9%	1,450
月末被保険者数		14,701	14,804	▲ 0.7%	14,285	14,400	▲ 0.8%	14,376
一般	一 受給資格決定件数	41	35	17.1%	271	250	8.4%	562
	受給者実人員	201	208	▲ 3.4%	188	175	7.4%	165
短期	受給資格決定件数	0	1	-	158	192	▲ 17.7%	1,302
	受給者数	6	3	100.0%	348	366	▲ 4.9%	1,284
高齢	受給資格決定件数	13	8	62.5%	147	127	15.7%	254
	受給者数	19	10	90.0%	152	122	24.6%	248

産業別・規模別・新規求人数

(単位:人、%)

区分	令和6年 7月	前年同月	対前年 増減比	令和6年度 累計	令和5年度 累計	対前年 増減比
産業別・規模別						
A・B 農業・林業・漁業	23	13	76.9	72	48	50.0
C 鉱業・採石業・砂利採取業	0	0	-	2	0	-
D 建設業	82	90	▲ 8.9	341	366	▲ 6.8
E 製造業	17	21	▲ 19.0	72	79	▲ 8.9
09 食料品製造業	1	9	▲ 88.9	10	24	▲ 58.3
10 飲料・たばこ・飼料製造業	0	0	-	2	1	100.0
11 繊維工業	0	0	-	0	0	-
12 木材・木製品製造業	6	6	0.0	21	17	23.5
13 家具・装備品製造業	0	0	-	0	0	-
14 パルプ・紙・紙加工品製造業	0	0	-	0	2	-
15 印刷・同関連業	0	0	-	0	0	-
16 化学工業	5	2	150.0	10	2	400.0
17 石油製品・石炭製品製造業	0	0	-	0	0	-
18 プラスチック製品製造業	0	0	-	0	0	-
19 ゴム製品製造業	0	0	-	0	0	-
21 窯業・土石製品製造業	0	0	-	6	0	-
22 鉄鋼業	0	0	-	0	0	-
23 非鉄金属製造業	0	0	-	0	0	-
24 金属製品製造業	2	0	-	8	9	▲ 11.1
25 はん用機械器具製造業	0	0	-	0	0	-
26 生産用機械器具製造業	3	4	▲ 25.0	15	23	▲ 34.8
27 業務用機械器具製造業	0	0	-	0	0	-
30 情報通信機械器具製造業	0	0	-	0	0	-
20・28～32 その他の製造業	0	0	-	0	1	-
F 電気・ガス・熱供給・水道業	0	0	-	3	2	50.0
G 情報通信業	0	0	-	0	2	-
H 運輸業・郵便業	20	12	(66.7)	63	66	(▲ 4.5)
I 卸売業・小売業	40	38	(5.3)	122	133	(▲ 8.3)
50～55 卸売業	10	1	(900.0)	16	8	(100.0)
56～61 小売業	30	37	(▲ 18.9)	106	125	(▲ 15.2)
J 金融・保険業	0	3	-	8	7	14.3
K 不動産業・物品賃貸業	0	0	-	2	2	0.0
L 学術研究、専門・技術サービス業	3	4	▲ 25.0	13	12	8.3
M 宿泊業、飲食サービス業	9	31	▲ 71.0	79	100	▲ 21.0
N 生活関連サービス業、娯楽業	17	4	325.0	37	29	27.6
O 教育、学習支援業	0	6	-	8	17	▲ 52.9
P 医療・福祉	95	84	(13.1)	329	371	(▲ 11.3)
Q 複合サービス事業	6	1	500.0	14	12	16.7
R サービス業	37	12	(208.3)	109	132	(▲ 17.4)
S, T 公務・その他	21	24	▲ 12.5	96	69	39.1
合計	370	343	7.9	1,370	1,447	▲ 5.3
29人以下	190	161	18.0	638	610	4.6
30人～99人	91	90	1.1	384	469	▲ 18.1
100人～299人	76	74	2.7	250	252	▲ 0.8
300人～499人	3	0	-	10	4	150.0
500人～999人	5	10	▲ 50.0	58	74	▲ 21.6
1000人以上	5	8	▲ 37.5	30	38	▲ 21.1

注 新規学卒を除き、パートを含む常用の数値。()はP3下段(注釈)を参照。

有効求人倍率の推移（常用計）

ハローワーク名寄

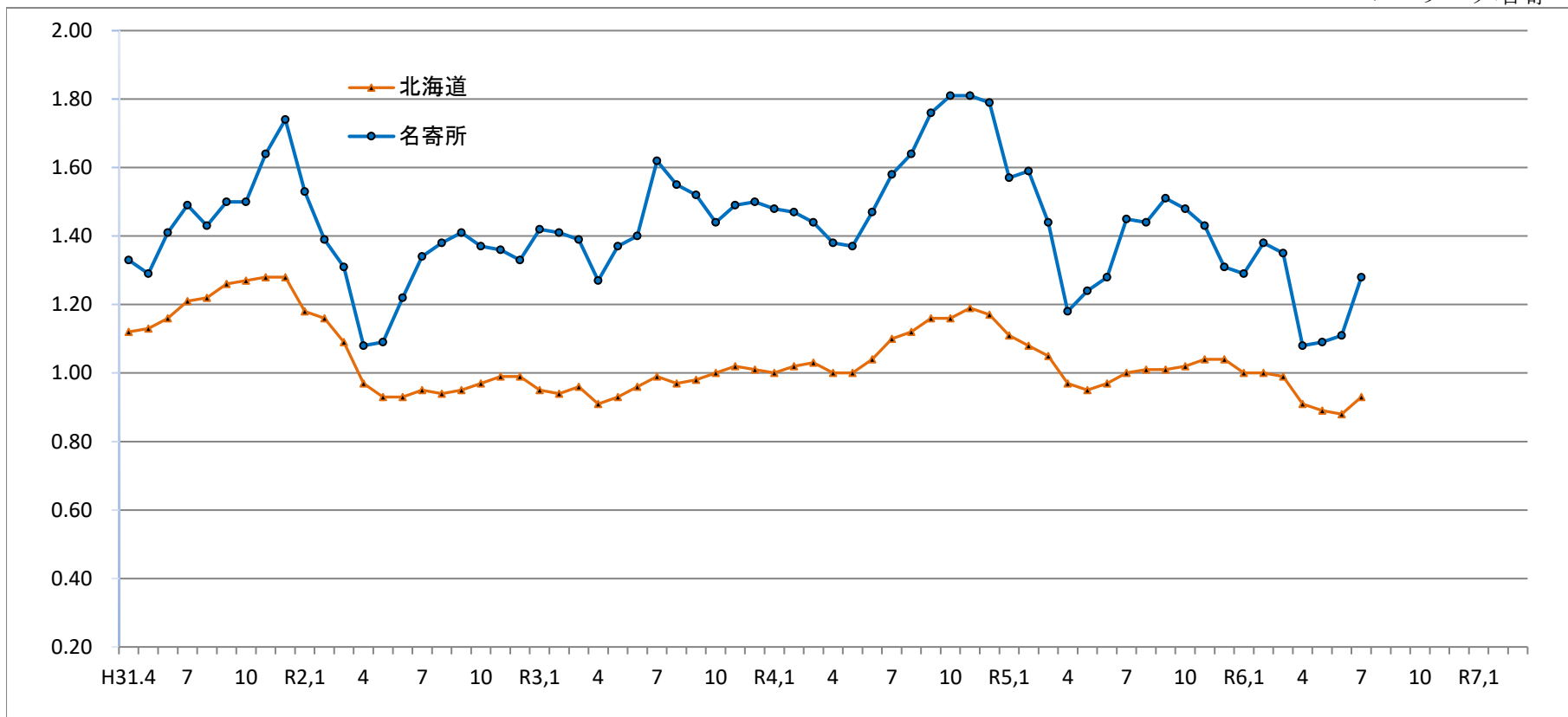

	H31.4	R1.5	6	7	8	9	10	11	12	R2.1	2	3	R2.4	5	6	7	8	9	10	11	12	R3.1	2	3
北海道	1.12	1.13	1.16	1.21	1.22	1.26	1.27	1.28	1.28	1.18	1.16	1.09	0.97	0.93	0.93	0.95	0.94	0.95	0.97	0.99	0.99	0.95	0.94	0.96
名寄所	1.33	1.29	1.41	1.49	1.43	1.50	1.50	1.64	1.74	1.53	1.39	1.31	1.08	1.09	1.22	1.34	1.38	1.41	1.37	1.36	1.33	1.42	1.41	1.39
	R3.4	5	6	7	8	9	10	11	12	R4.1	2	3	R4.4	5	6	7	8	9	10	11	12	R5.1	2	3
北海道	0.91	0.93	0.96	0.99	0.97	0.98	1.00	1.02	1.01	1.00	1.02	1.03	1.00	1.00	1.04	1.10	1.12	1.16	1.16	1.19	1.17	1.11	1.08	1.05
名寄所	1.27	1.37	1.40	1.62	1.55	1.52	1.44	1.49	1.50	1.48	1.47	1.44	1.38	1.37	1.47	1.58	1.64	1.76	1.81	1.81	1.79	1.57	1.59	1.44
	R5.4	5	6	7	8	9	10	11	12	R6.1	2	3	R6.4	5	6	7	8	9	10	11	12	R7.1	2	3
北海道	0.97	0.95	0.97	1.00	1.01	1.01	1.02	1.04	1.04	1.00	1.00	0.99	0.91	0.89	0.88	0.93								
名寄所	1.18	1.24	1.28	1.45	1.44	1.51	1.48	1.43	1.31	1.29	1.38	1.35	1.08	1.09	1.11	1.28								

お仕事を探している方はいませんか

介護・医療福祉・建設・運輸などの分野で人手不足が続いています。

この機会にハローワークでお仕事探しをしてみませんか。

(参考) 職業別の求人倍率

職 種	有効求人数		有効求職者数		有効求人倍率	
		うちパート		うちパート		うちパート
専門的・技術的職業	201	39	59	22	3.41	1.77
管理的職業	2	0	1	0	2.00	0.00
事務的職業	85	22	170	75	0.50	0.29
販売の職業	45	25	62	29	0.73	0.86
サービスの職業	240	118	83	43	2.89	2.74
保安の職業	20	4	10	6	2.00	0.67
農林漁業の職業	54	12	18	7	3.00	1.71
輸送・機械運転の職業	92	4	37	11	2.49	0.36
生産工程・労務の職業	52	2	23	9	2.26	0.22
建設・採掘の職業	114	0	15	4	7.60	0.00
運搬・清掃・包装の職業	69	35	127	84	0.54	0.42
その他	0	0	154	84	0.00	0.00
合 計	974	261	759	374	1.28	0.70

※有効求人倍率は、有効求人数÷有効求職者数で、求職者一人あたりの求人数を表す。また、分母である有効求職者数が0の場合は、求人倍率計算できないため、求人数÷1として表示。

ハローワークインターネットサービスのご案内

<https://www.hellowork.mhlw.go.jp/index.html>



ハローワークに設置されたパソコンと同じ情報を見ることができます。
求人者・求職者マイページを作成すると、より便利に使用できます。

ハローワーク名寄のホームページ

https://jsite.mhlw.go.jp/hokkaido-hellowork/newpage_00093.html



ハローワーク名寄管内の地域別求人情報や各種セミナー、
統計情報等を公開しています。ご活用願います。

ハローワーク名寄

〒096-8609 名寄市西5条南10丁目2-2

☎ 01654-2-4326

fax 01654-2-3229

ハローワーク士別

〒095-8609 士別市東4条3丁目1-17

☎ 0165-23-3138

fax 0165-23-0102