

【職業別】求人・求職バランスシート(パート除く常用)

ハローワーク函館
パート除く常用

[令和6年6月内容]

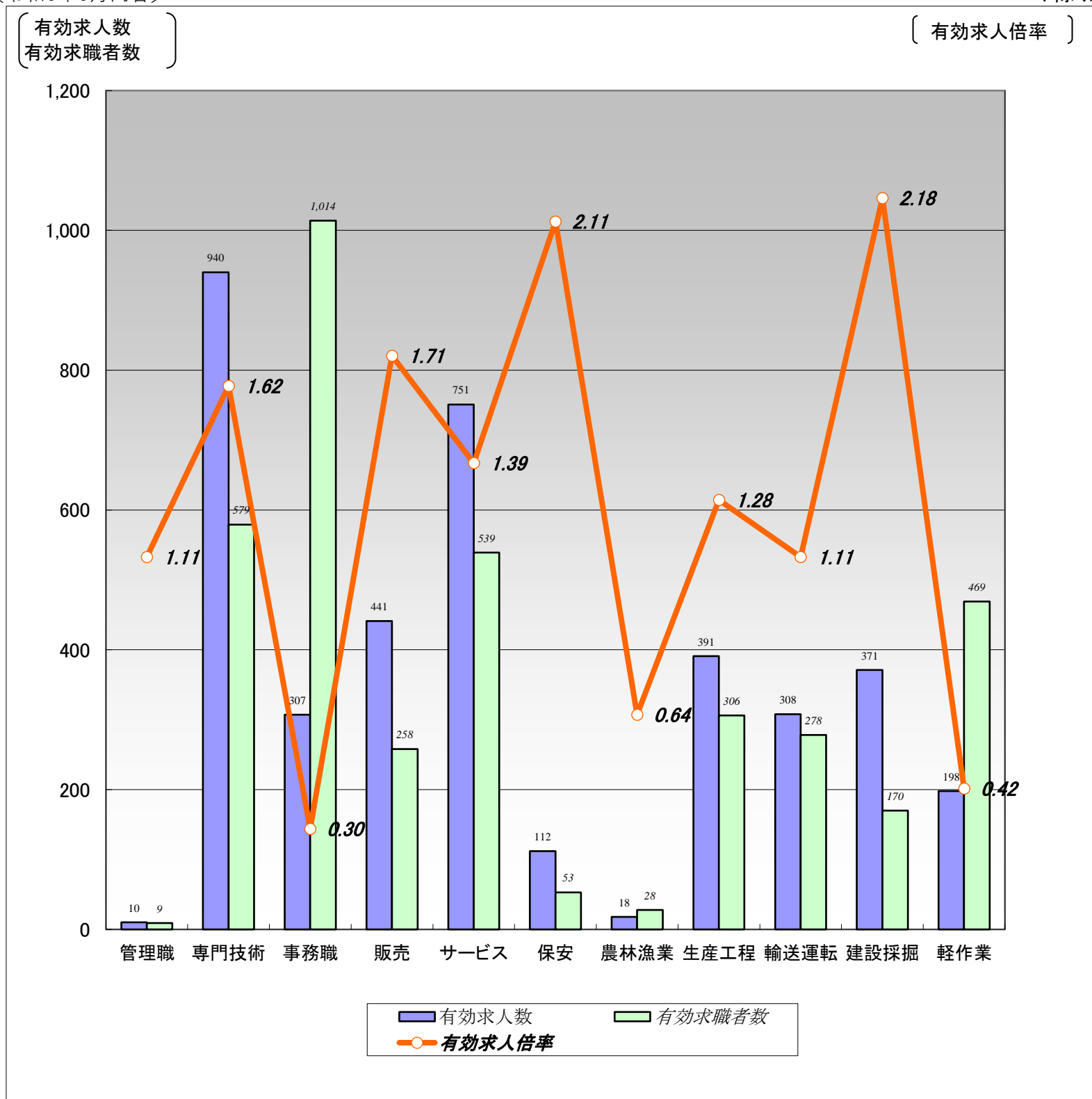

	職業計	管理職	専門技術	事務職	販売	サービス	保安	農林漁業	生産工程	輸送運転	建設採掘	軽作業
有効求人数	3,847	10	940	307	441	751	112	18	391	308	371	198
有効求職者数	4,475	9	579	1,014	258	539	53	28	306	278	170	469
有効求人倍率	0.86	1.11	1.62	0.30	1.71	1.39	2.11	0.64	1.28	1.11	2.18	0.42

(注)1.パート、新規学校卒業者を除く常用雇用状況を表示。

2.有効求人倍率は、有効求人数÷有効求職者数で、求職者1人あたりの求人数を表す。

また、分母である有効求職者数が0の場合は、求人倍率が計算できないため、求人数÷1として表示。

3.ハローワークインターネットサービスの機能拡充に伴い、令和3年9月以降の数値には、ハローワークに来所せず、オンライン上で求職登録した求職者数が含まれている。

【職業別】求人・求職・賃金状況(パート除く常用)

ハローワーク函館

〔令和6年6月内容〕

(単位:人、倍、円)

	新規求人数	月間 有効求人数	新規求職 申込件数	月間 有効求職者数	有効求人倍率	新規求人賃金	新規求職 希望賃金
職業計	1,181	3,847	779	4,475	0.86	204,895	204,499
管理的職業	0	10	0	9	1.11	0	0
専門的・技術的職業	326	940	114	579	1.62	225,878	222,762
開発・製造技術者	8	27	4	29	0.93	273,684	232,500
建築・土木・測量技術者	60	183	6	29	6.31	255,925	288,000
情報処理・通信技術者	35	89	11	43	2.07	246,471	227,778
医師、薬剤師等	9	24	1	12	2.00	338,945	300,000
看護師、保健師等	77	247	35	154	1.60	219,974	229,118
医療技術者、栄養士等	47	139	11	77	1.81	209,642	215,000
保育士、福祉相談員等	82	193	32	151	1.28	200,339	201,034
事務的職業	101	307	156	1,014	0.30	185,097	182,867
一般事務員	73	214	143	919	0.23	184,966	180,231
会計・経理事務員	13	33	4	49	0.67	180,867	237,500
営業・販売事務員	8	20	1	10	2.00	172,879	200,000
販売の職業	92	441	43	258	1.71	206,691	191,951
販売店員、訪問販売員	36	275	27	175	1.57	198,809	187,500
保険外交員、サービス外交員	1	13	0	3	4.33	229,412	0
営業員	55	153	16	80	1.91	211,228	198,235
サービスの職業	256	751	116	539	1.39	186,441	194,298
ホームヘルパー、ケアワーカー	115	320	55	203	1.58	178,899	199,434
看護助手、歯科助手等	18	55	5	27	2.04	167,705	170,000
調理人、調理見習	50	166	21	110	1.51	212,495	203,333
給仕、接客サービス員	56	146	21	121	1.21	196,639	184,762
マンション、駐車場等管理人	5	6	5	25	0.24	171,155	184,000
保安の職業	28	112	10	53	2.11	171,009	180,000
警備員	28	112	10	53	2.11	171,009	180,000
農林漁業の職業	0	18	5	28	0.64	0	238,000
生産工程の職業	100	391	48	306	1.28	204,827	201,915
生産機械制御・監視員	0	1	1	14	0.07	0	150,000
金属加工、溶接・溶断工	15	55	7	37	1.49	208,498	231,429
その他の製造加工作業員	45	179	25	155	1.15	189,524	172,500
機械組立工	4	22	4	29	0.76	187,640	250,000
整備工・修理工	22	102	7	44	2.32	235,483	250,000
製品検査工	2	8	2	8	1.00	166,506	190,000
塗装、CADオペレーター	12	24	2	19	1.26	201,086	225,000
輸送、機械運転の職業	76	308	49	278	1.11	228,889	226,522
自動車運転手	47	222	22	156	1.42	226,329	248,095
ボイラー・建設機械運転工	24	63	24	97	0.65	225,400	204,545
建設・採掘の職業	136	371	32	170	2.18	206,689	259,333
型枠大工、とび工	12	58	2	9	6.44	200,630	150,000
大工・左官	25	73	6	38	1.92	197,039	220,000
電気工事、電気配線工	29	57	6	23	2.48	197,254	201,667
建設・土木作業員	70	183	18	100	1.83	221,453	304,118
運搬・清掃・包装の職業	66	198	65	469	0.42	184,142	190,847
運搬、配達、倉庫作業員	23	65	18	136	0.48	203,211	207,778
清掃作業員	28	68	15	91	0.75	175,204	170,769
包装作業員	3	12	0	7	1.71	159,480	0
選別作業員、軽作業員	12	53	32	235	0.23	174,771	189,286

注) 1.パート、新規学校卒業者を除く常用雇用状況を表示。

2.職業分類については、「日本標準職業分類」を使用している。

3.分母である有効求職者数が0の場合は、求人倍率が計算できないため、求人数÷1として表示。

4.新規求人賃金は令和6年6月に函館のハローワークに申し込まれた新規求人の下限賃金の平均額を表示。

5.新規求職希望賃金は令和6年6月に函館のハローワークに申し込まれた新規求職の希望賃金の平均額を表示。

6.ハローワークインターネットサービスの機能拡充に伴い、令和3年9月以降の数値には、ハローワークに来所せず、オンライン上で求職登録した求職者数が含まれている。

【職業別】求人・求職バランスシート(常用パート)

ハローワーク函館
常用パート

〔令和6年6月内容〕

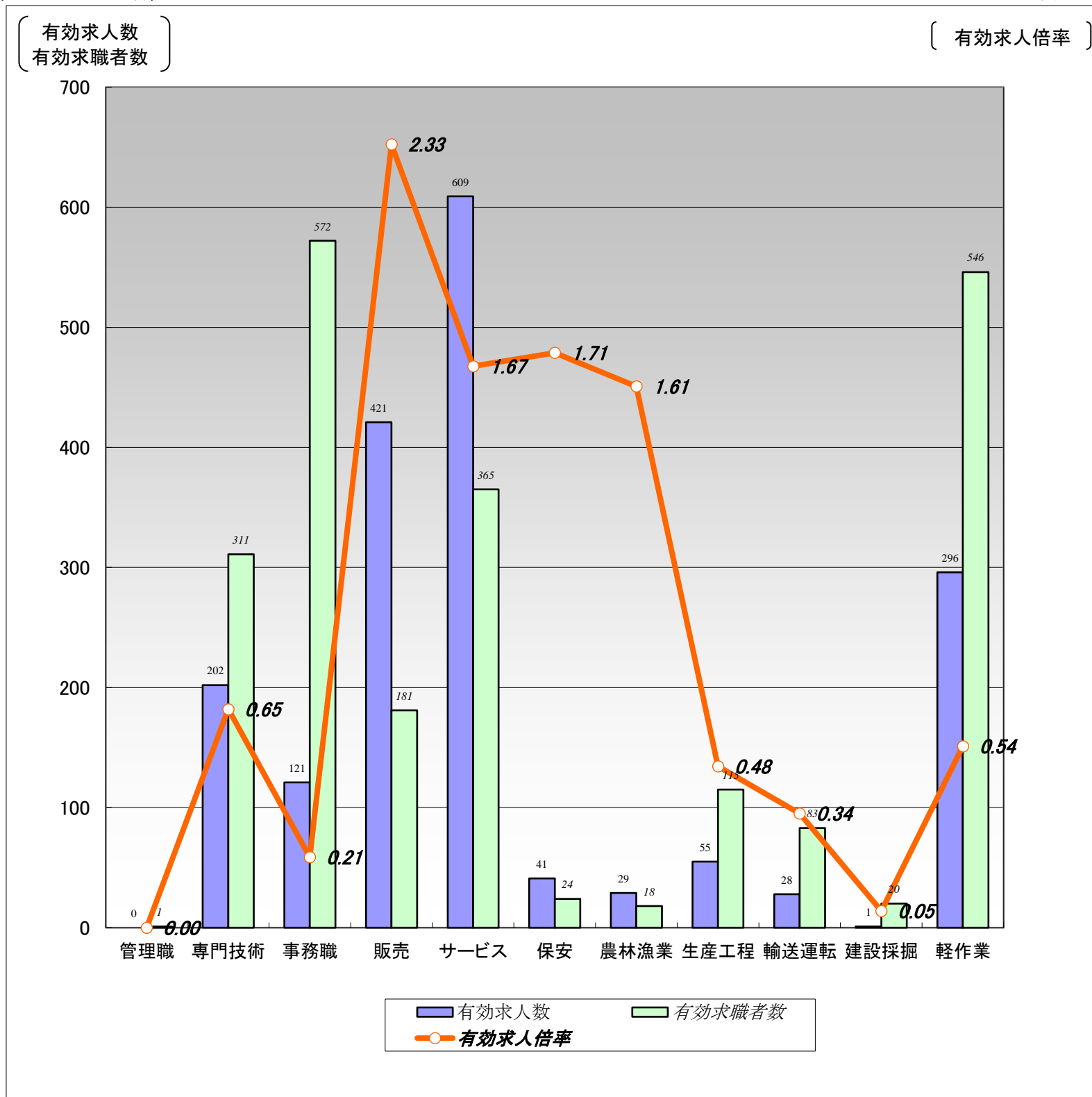

	職業計	管理職	専門技術	事務職	販売	サービス	保安	農林漁業	生産工程	輸送運転	建設採掘	軽作業
有効求人人数	1,803	0	202	121	421	609	41	29	55	28	1	296
有効求職者数	3,024	1	311	572	181	365	24	18	115	83	20	546
有効求人倍率	0.60	0.00	0.65	0.21	2.33	1.67	1.71	1.61	0.48	0.34	0.05	0.54

(注)1.新規学校卒業者を除く常用的パート雇用状況を表示。

2.有効求人倍率は、有効求人人数÷有効求職者数で、求職者1人あたりの求人数を表す。

また、分母である有効求職者数が0の場合は、求人倍率が計算できないため、求人数÷1として表示。

3.ハローワークインターネットサービスの機能拡充に伴い、令和3年9月以降の数値には、ハローワークに来所せず、オンライン上で求職登録した求職者数が含まれている。

【職業別】求人・求職・賃金状況(常用パート)

ハローワーク函館

〔令和6年6月内容〕

(単位:人、倍、円)

	新規求人数	月間 有効求人数	新規求職 申込件数	月間 有効求職者数	有効求人倍率	新規求人賃金	新規求職 希望賃金
職業計	662	1,803	441	3,024	0.60	1,037	1,007
管理的職業	0	0	0	1	0.00	0	0
専門的・技術的職業	76	202	56	311	0.65	1,213	1,158
開発・製造技術者	5	5	0	1	5.00	960	0
建築・土木・測量技術者	1	1	2	5	0.20	1,194	1,480
情報処理・通信技術者	0	0	0	5	0.00	0	0
医師、薬剤師等	2	10	1	6	1.67	1,827	2,000
看護師、保健師等	29	82	21	116	0.71	1,291	1,270
医療技術者、栄養士等	10	43	8	31	1.39	1,124	1,160
保育士、福祉相談員等	26	53	20	99	0.54	1,047	982
事務的職業	46	121	62	572	0.21	1,049	984
一般事務員	33	91	50	497	0.18	1,024	987
会計・経理事務員	5	12	4	16	0.75	1,105	960
営業・販売事務員	2	4	1	7	0.57	960	960
販売の職業	168	421	21	181	2.33	976	973
販売店員、訪問販売員	165	406	20	165	2.46	971	974
保険外交員、サービス外交員	2	9	0	5	1.80	990	0
営業員	1	6	1	11	0.55	1,234	960
サービスの職業	195	609	48	365	1.67	1,013	978
ホームヘルパー、ケアワーカー	52	176	16	100	1.76	1,038	970
看護助手、歯科助手等	15	30	2	13	2.31	1,002	960
調理人、調理見習	44	133	13	117	1.14	1,002	973
給仕、接客サービス員	71	223	9	67	3.33	992	970
マンション、駐車場等管理人	0	0	0	8	0.00	0	0
保安の職業	23	41	6	24	1.71	1,056	967
警備員	23	41	6	24	1.71	1,056	967
農林漁業の職業	1	29	2	18	1.61	1,200	1,150
生産工程の職業	24	55	18	115	0.48	975	972
生産機械制御・監視員	0	2	0	1	2.00	0	0
金属加工、溶接・溶断工	0	0	1	5	0.00	0	0
その他の製造加工作業員	21	48	16	98	0.49	966	972
機械組立工	0	0	1	1	0.00	0	0
整備工・修理工	0	2	0	5	0.40	0	0
製品検査工	2	2	0	0	2.00	1,080	0
塗装、CADオペレーター	1	1	0	5	0.20	1,000	0
輸送、機械運転の職業	10	28	19	83	0.34	1,034	1,070
自動車運転手	9	21	5	61	0.34	982	1,096
ボイラー・建設機械運転工	0	5	13	21	0.24	0	1,065
建設・採掘の職業	0	1	2	20	0.05	0	980
型枠大工、とび工	0	1	0	0	1.00	0	0
大工・左官	0	0	0	3	0.00	0	0
電気工事、電気配線工	0	0	0	5	0.00	0	0
建設・土木作業員	0	0	2	12	0.00	0	980
運搬・清掃・包装の職業	119	296	75	546	0.54	996	968
運搬、配達、倉庫作業員	40	66	6	38	1.74	994	967
清掃作業員	48	143	28	173	0.83	1,005	967
包装作業員	3	19	3	20	0.95	980	967
選別作業員、軽作業員	28	68	38	315	0.22	974	969

注) 1.新規学校卒業者を除く常用的パート雇用状況を表示。

2.職業分類については、「日本標準職業分類」を使用している。

3.分母である有効求職者数が0の場合は、求人倍率が計算できないため、求人数÷1として表示。

4.新規求人賃金は令和6年6月に函館のハローワークに申し込まれた新規求人の下限賃金の平均額を表示。

5.新規求職希望賃金は令和6年6月に函館のハローワークに申し込まれた新規求職の希望賃金の平均額を表示。

6.ハローワークインターネットサービスの機能拡充に伴い、令和3年9月以降の数値には、ハローワークに来所せず、オンライン上で求職登録した求職者数が含まれている。

【職業別】求人・求職バランスシート(パート含む常用)

ハローワーク函館
パート含む常用

[令和6年6月内容]

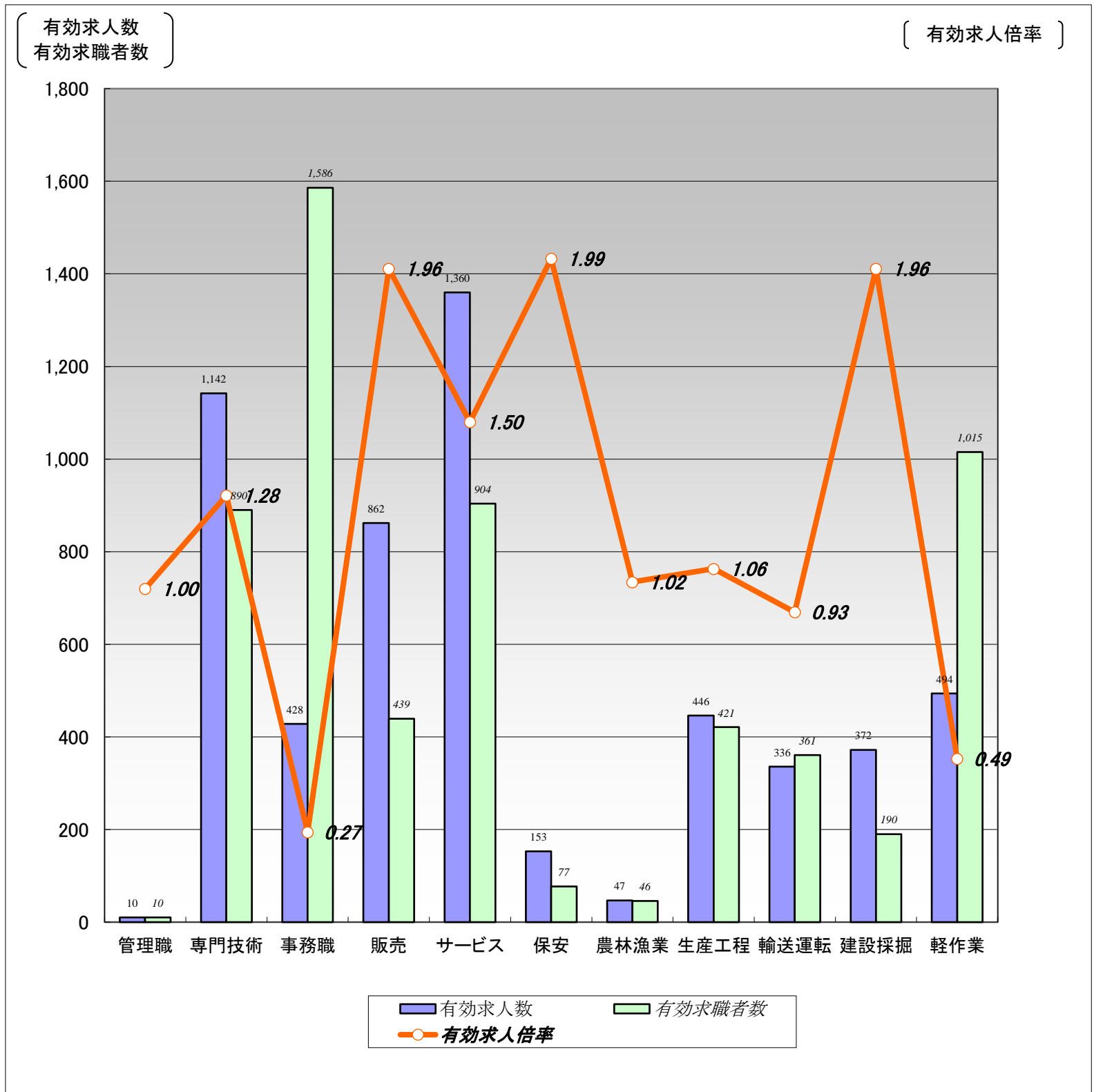

	職業計	管理職	専門技術	事務職	販売	サービス	保安	農林漁業	生産工程	輸送運転	建設採掘	軽作業
有効求人人数	5,650	10	1,142	428	862	1,360	153	47	446	336	372	494
有効求職者数	7,499	10	890	1,586	439	904	77	46	421	361	190	1,015
有効求人倍率	0.75	1.00	1.28	0.27	1.96	1.50	1.99	1.02	1.06	0.93	1.96	0.49

(注)1.新規学校卒業者を除くパート含む常用雇用状況を表示。

2.有効求人倍率は、有効求人人数÷有効求職者数で、求職者1人あたりの求人数を表す。

また、分母である有効求職者数が0の場合は、求人倍率が計算できないため、求人数÷1として表示。

3.ハローワークインターネットサービスの機能拡充に伴い、令和3年9月以降の数値には、ハローワークに来所せず、オンライン上で求職登録した求職者数が含まれている。

【職業別】求人・求職・賃金状況(パート含む常用)

ハローワーク函館

〔令和6年6月内容〕

(単位:人、倍、円)

	月間有効 求人倍率	月間有効 求人数	月間有効 求職者数	一般		パート	
				新規求人賃金	新規求職希望賃金	新規求人賃金	新規求職希望賃金
職業計	0.75	5,650	7,499	204,895	204,499	1,037	1,007
管理的職業	1.00	10	10	0	0	0	0
専門的・技術的職業	1.28	1,142	890	225,878	222,762	1,213	1,158
開発・製造技術者	1.07	32	30	273,684	232,500	960	0
建築・土木・測量技術者	5.41	184	34	255,925	288,000	1,194	1,480
情報処理・通信技術者	1.85	89	48	246,471	227,778	0	0
医師、薬剤師等	1.89	34	18	338,945	300,000	1,827	2,000
看護師、保健師等	1.22	329	270	219,974	229,118	1,291	1,270
医療技術者、栄養士等	1.69	182	108	209,642	215,000	1,124	1,160
保育士、福祉相談員等	0.98	246	250	200,339	201,034	1,047	982
事務的職業	0.27	428	1,586	185,097	182,867	1,049	984
一般事務員	0.22	305	1,416	184,966	180,231	1,024	987
会計・経理事務員	0.69	45	65	180,867	237,500	1,105	960
営業・販売事務員	1.41	24	17	172,879	200,000	960	960
販売の職業	1.96	862	439	206,691	191,951	976	973
販売店員、訪問販売員	2.00	681	340	198,809	187,500	971	974
保険外交員、サービス外交員	2.75	22	8	229,412	0	990	0
営業員	1.75	159	91	211,228	198,235	1,234	960
サービスの職業	1.50	1,360	904	186,441	194,298	1,013	978
ホームヘルパー、ケアワーカー	1.64	496	303	178,899	199,434	1,038	970
看護助手、歯科助手等	2.13	85	40	167,705	170,000	1,002	960
調理人、調理見習	1.32	299	227	212,495	203,333	1,002	973
給仕、接客サービス員	1.96	369	188	196,639	184,762	992	970
マンション、駐車場等管理人	0.18	6	33	171,155	184,000	0	0
保安の職業	1.99	153	77	171,009	180,000	1,056	967
警備員	1.99	153	77	171,009	180,000	1,056	967
農林漁業の職業	1.02	47	46	0	238,000	1,200	1,150
生産工程の職業	1.06	446	421	204,827	201,915	975	972
生産機械制御・監視員	0.20	3	15	0	150,000	0	0
金属加工、溶接・溶断工	1.31	55	42	208,498	231,429	0	0
その他の製造加工作業員	0.90	227	253	189,524	172,500	966	972
機械組立工	0.73	22	30	187,640	250,000	0	0
整備工・修理工	2.12	104	49	235,483	250,000	0	0
製品検査工	1.25	10	8	166,506	190,000	1,080	0
塗装、CADオペレーター	1.04	25	24	201,086	225,000	1,000	0
輸送、機械運転の職業	0.93	336	361	228,889	226,522	1,034	1,070
自動車運転手	1.12	243	217	226,329	248,095	982	1,096
ボイラー・建設機械運転工	0.58	68	118	225,400	204,545	0	1,065
建設・採掘の職業	1.96	372	190	206,689	259,333	0	980
型枠大工、とび工	6.56	59	9	200,630	150,000	0	0
大工・左官	1.78	73	41	197,039	220,000	0	0
電気工事、電気配線工	2.04	57	28	197,254	201,667	0	0
建設・土木作業員	1.63	183	112	221,453	304,118	0	980
運搬・清掃・包装の職業	0.49	494	1,015	184,142	190,847	996	968
運搬、配達、倉庫作業員	0.75	131	174	203,211	207,778	994	967
清掃作業員	0.80	211	264	175,204	170,769	1,005	967
包装作業員	1.15	31	27	159,480	0	980	967
選別作業員、軽作業員	0.22	121	550	174,771	189,286	974	969

注) 1.新規学校卒業者を除くパート含む常用雇用状況を表示。

2.職業分類については、「日本標準職業分類」を使用している。

3.分母である有効求職者数が0の場合は、求人倍率が計算できないため、求人数÷1として表示。

4.新規求人賃金は令和6年6月に函館のハローワークに申し込まれた新規求人の下限賃金の平均額を表示。

5.新規求職希望賃金は令和6年6月に函館のハローワークに申し込まれた新規求職の希望賃金の平均額を表示。

6.ハローワークインターネットサービスの機能拡充に伴い、令和3年9月以降の数値には、ハローワークに来所せず、オンライン上で求職登録した求職者数が含まれている。

【雇用形態別・産業別】有効求人数・新規求人数・充足状況

[令和6年6月内容]

ハローワーク函館

【雇用形態別】

(単位:人、%)

		有効求人数	新規求人数	充足数	充足率
常用(パート含む)計		5,650	1,843	289	15.7
①	正社員求人	3,065	942	124	13.2
②	パート求人	1,765	661	101	15.3
③	契約社員等正社員以外の求人	761	238	62	26.1
④	派遣求人	59	2	2	100.0
構成比	①正社員求人	54.2	51.1		
	②パート求人	31.2	35.9		
	③契約社員等正社員以外の求人	13.5	12.9		
	④派遣求人	1.0	0.1		

【新規求人数(パート含む常用)の雇用形態別構成比】

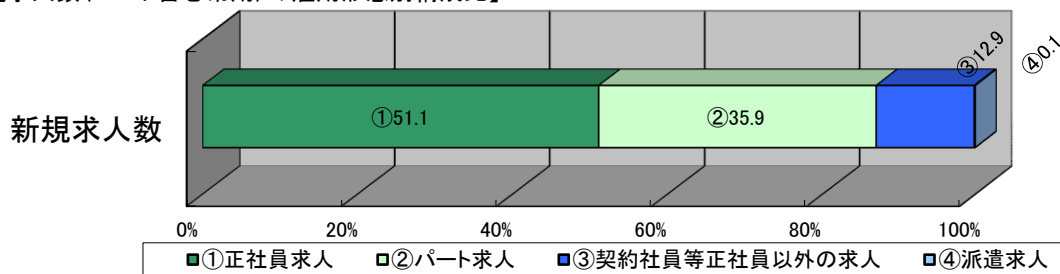

(注)1.新規学校卒業者を除くパート含む常用の雇用状況を表示。

2.③契約社員等正社員以外の求人とは、契約社員、準社員、嘱託等のパートを除く正社員・正職員でないものを計上。

【産業別】

(単位:人、%)

		有効求人数	新規求人数	充足数	充足率
産業計		5,650	1,843	289	15.7
A、B	農、林、漁業	27	11	3	27.3
C	鉱業、砕石業、砂利採取業	1	0	0	-
D	建設業	698	217	19	8.8
E	製造業	449	125	31	24.8
	食料品製造業	280	76	11	14.5
	木材・木製品(家具を除く)製造業	19	4	5	125.0
	はん用機械器具製造業	3	0	0	-
	電子部品・デバイス・電子回路、情報通信機械器具製造業	29	6	4	66.7
	輸送用機械器具製造業	37	19	0	0.0
	その他の製造業	81	20	11	55.0
F	電気・ガス・熱供給・水道業	2	1	0	0.0
G	情報通信業	110	35	4	11.4
H	運輸業、郵便業	243	47	7	14.9
I	卸売業、小売業	816	158	40	25.3
J	金融業、保険業	60	35	0	0.0
K	不動産業、物品賃貸業	61	19	6	31.6
L	学術研究、専門・技術サービス業	70	30	2	6.7
M	宿泊業、飲食サービス業	718	346	17	4.9
N	生活関連サービス業、娯楽業	132	46	12	26.1
O	教育、学習支援業	35	10	5	50.0
P	医療、福祉	1,536	534	85	15.9
Q	複合サービス事業	37	7	8	114.3
R	サービス業(他に分類されないもの)	584	184	38	20.7
S、T	公務・その他	71	38	12	31.6

(注)1.新規学校卒業者を除きパート含む常用の雇用状況を表示。