

【職業別】求人・求職バランスシート(パート除く常用)

ハローワーク旭川
パート除く常用

[令和6年6月内容]

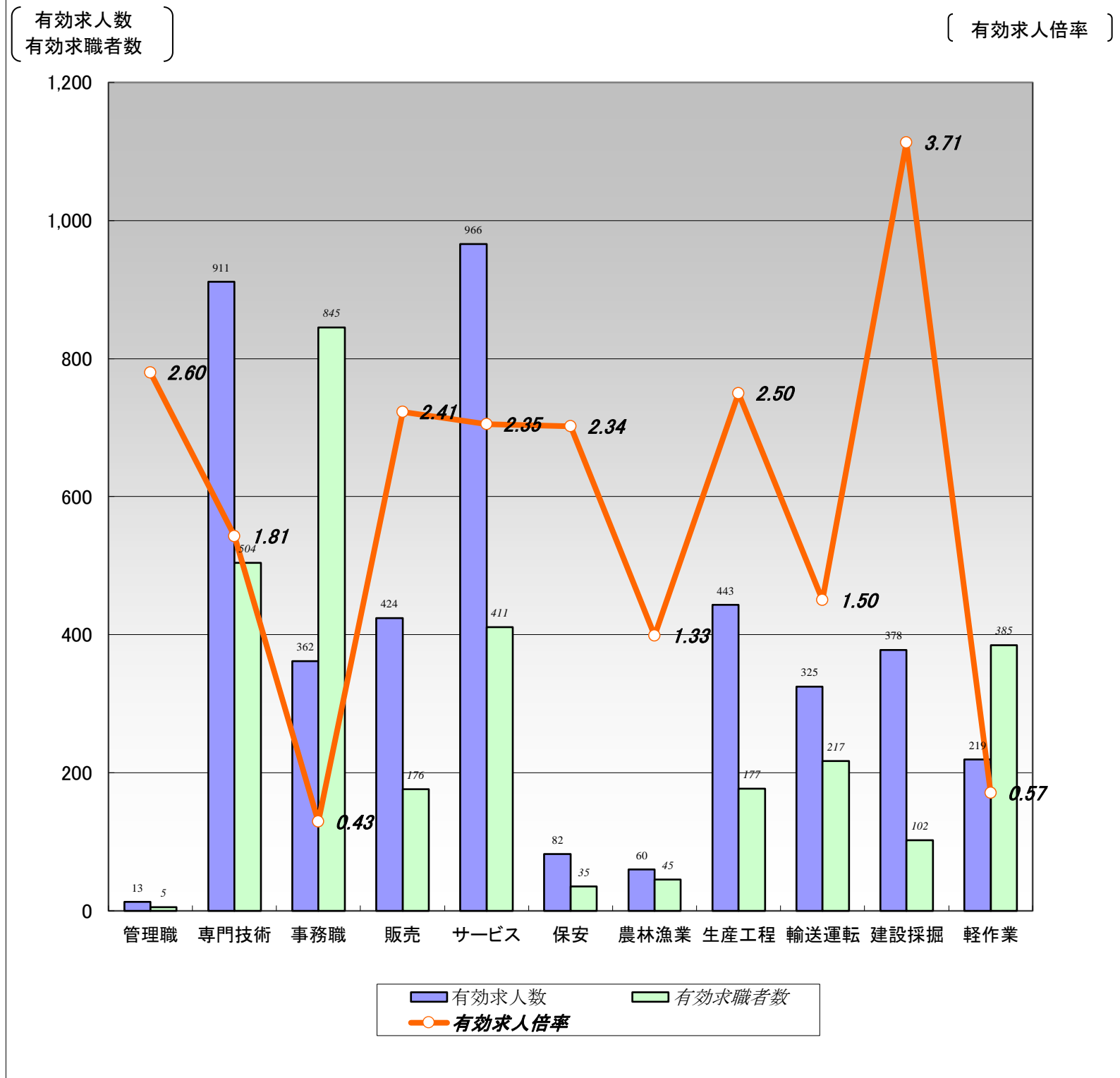

	職業計	管理職	専門技術	事務職	販売	サービス	保安	農林漁業	生産工程	輸送運転	建設採掘	軽作業
有効求人人数	4,183	13	911	362	424	966	82	60	443	325	378	219
有効求職者数	3,825	5	504	845	176	411	35	45	177	217	102	385
有効求人倍率	1.09	2.60	1.81	0.43	2.41	2.35	2.34	1.33	2.50	1.50	3.71	0.57

(注) 1.パート、新規学校卒業者を除く常用雇用状況を表示。

2.有効求人倍率は、有効求人人数÷有効求職者数で、求職者1人あたりの求人数を表す。

また、分母である有効求職者数が0の場合は、求人倍率が計算できないため、求人数÷1として表示。

3.ハローワークインターネットサービスの機能拡充に伴い、令和3年9月以降の数値には、ハローワークに来所せず、オンライン上で求職登録した求職者数が含まれている。

【職業別】求人・求職・賃金状況(パート除く常用)

ハローワーク旭川

(令和6年6月内容)

(単位:人、倍、円)

	新規求人人数	月間 有効求人人数	新規求職 申込件数	月間 有効求職者数	有効求人倍率	新規求人賃金	新規求職 希望賃金
職業計	1,527	4,183	625	3,825	1.09	192,584	199,039
管理的職業	2	13	0	5	2.60	305,000	0
専門的・技術的職業	324	911	84	504	1.81	202,588	204,324
開発・製造技術者	33	48	3	30	1.60	183,996	193,333
建築・土木・測量技術者	69	194	4	28	6.93	227,241	275,000
情報処理・通信技術者	6	16	4	44	0.36	181,272	175,000
医師、薬剤師等	2	13	0	4	3.25	342,750	0
看護師、保健師等	78	253	23	146	1.73	204,130	220,455
医療技術者、栄養士等	47	117	8	56	2.09	202,245	222,500
保育士、福祉相談員等	79	240	30	109	2.20	189,334	181,250
事務的職業	125	362	135	845	0.43	178,378	186,532
一般事務員	85	251	117	724	0.35	174,365	185,505
会計・経理事務員	19	53	8	54	0.98	183,157	201,429
営業・販売事務員	9	30	2	8	3.75	187,712	225,000
販売の職業	160	424	33	176	2.41	188,936	229,630
販売店員、訪問販売員	57	174	22	101	1.72	183,674	184,444
保険外交員、サービス外交員	5	14	1	5	2.80	230,123	700,000
営業員	98	236	10	70	3.37	189,610	272,500
サービスの職業	336	966	73	411	2.35	187,076	192,899
ホームヘルパー、ケアワーカー	142	446	38	170	2.62	181,446	197,222
看護助手、歯科助手等	23	82	5	16	5.13	163,749	164,000
調理人、調理見習	105	266	8	86	3.09	196,770	204,286
給仕、接客サービス員	46	132	6	59	2.24	198,857	188,333
マンション、駐車場等管理人	2	3	5	26	0.12	176,750	185,000
保安の職業	43	82	5	35	2.34	194,714	175,000
警備員	43	82	4	32	2.56	194,714	150,000
農林漁業の職業	16	60	7	45	1.33	215,017	200,000
生産工程の職業	172	443	25	177	2.50	187,353	206,818
生産機械制御・監視員	2	5	2	7	0.71	200,000	190,000
金属加工、溶接・溶断工	13	66	2	25	2.64	171,641	225,000
その他の製造加工作業員	56	137	7	60	2.28	182,534	190,000
機械組立工	9	24	1	12	2.00	185,780	300,000
整備工・修理工	51	134	8	31	4.32	191,339	228,000
製品検査工	16	28	2	4	7.00	172,986	175,000
塗装、CADオペレーター	25	49	3	38	1.29	195,742	200,000
輸送、機械運転の職業	127	325	42	217	1.50	201,826	205,238
自動車運転手	106	251	26	140	1.79	196,445	206,538
ボイラー・建設機械運転工	21	74	15	64	1.16	220,038	203,333
建設・採掘の職業	131	378	15	102	3.71	204,209	241,667
型枠大工、とび工	13	36	0	9	4.00	184,657	0
大工・左官	43	107	3	31	3.45	203,937	250,000
電気工事、電気配線工	17	40	3	22	1.82	199,300	205,000
建設・土木作業員	58	194	9	40	4.85	214,365	248,571
運搬・清掃・包装の職業	91	219	55	385	0.57	182,830	188,182
運搬、配達、倉庫作業員	38	89	19	99	0.90	192,860	208,824
清掃作業員	20	61	4	33	1.85	173,651	150,000
包装作業員	8	13	0	5	2.60	165,816	0
選別作業員、軽作業員	25	56	32	248	0.23	175,408	178,333

注) 1.パート、新規学校卒業者を除く常用雇用状況を表示。

2.職業分類については、「日本標準職業分類」を使用している。

3.分母である有効求職者数が0の場合は、求人倍率が計算できないため、求人数÷1として表示。

4.新規求人賃金は令和6年6月に旭川のハローワークに申し込まれた新規求人の下限賃金の平均額を表示。

5.新規求職希望賃金は令和6年6月に旭川のハローワークに申し込まれた新規求職の希望賃金の平均額を表示。

6.ハローワークインターネットサービスの機能拡充に伴い、令和3年9月以降の数値には、ハローワークに来所せず、オンライン上で求職登録した求職者数が含まれている。

【職業別】求人・求職バランスシート(常用パート)

ハローワーク旭川
常用パート

[令和6年6月内容]

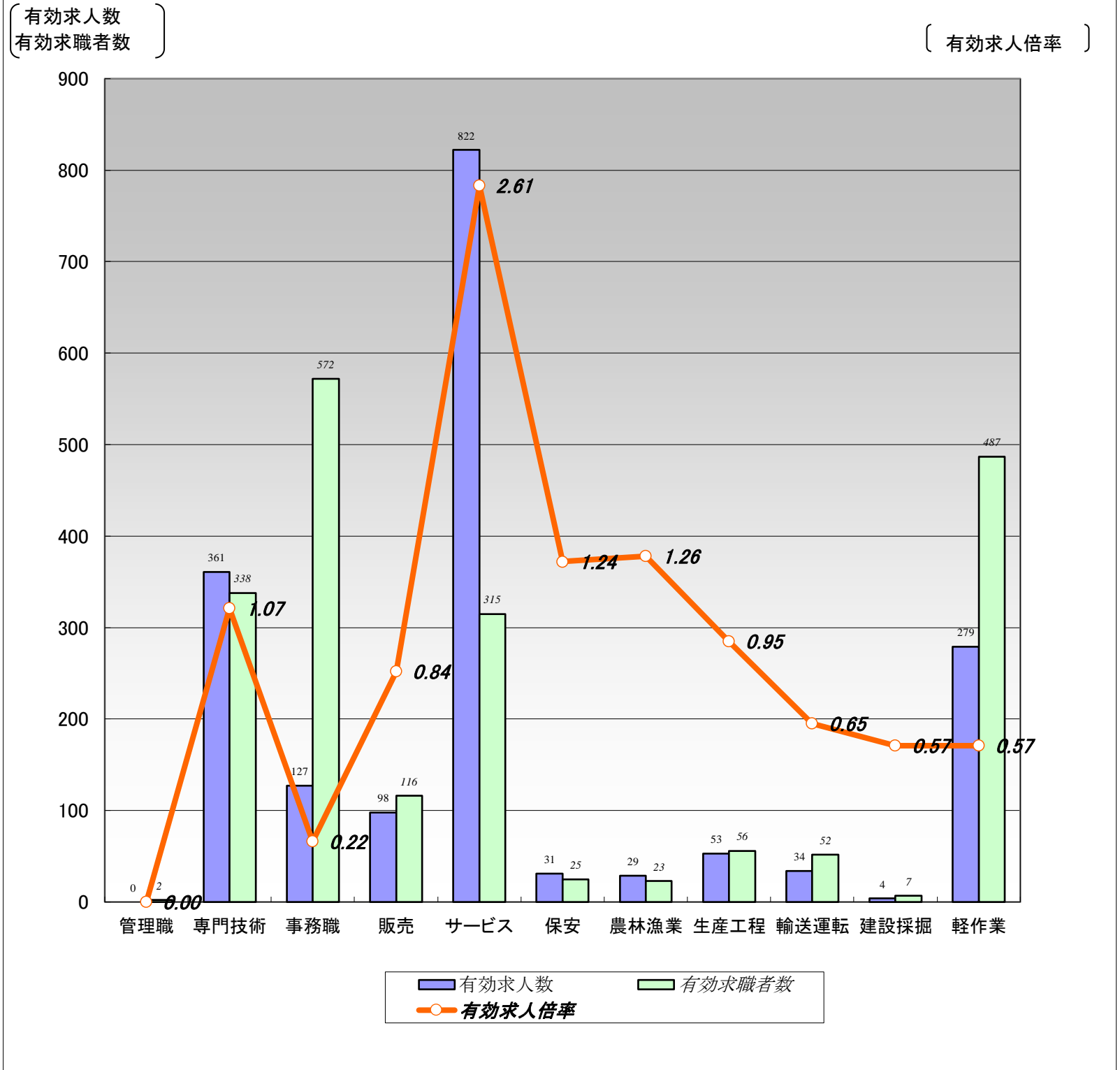

	職業計	管理職	専門技術	事務職	販売	サービス	保安	農林漁業	生産工程	輸送運転	建設採掘	軽作業
有効求人数	1,838	0	361	127	98	822	31	29	53	34	4	279
有効求職者数	2,813	2	338	572	116	315	25	23	56	52	7	487
有効求人倍率	0.65	0.00	1.07	0.22	0.84	2.61	1.24	1.26	0.95	0.65	0.57	0.57

- (注) 1.新規学校卒業者を除く常用的パート雇用状況を表示。
 2.有効求人倍率は、有効求人数÷有効求職者数で、求職者1人あたりの求人数を表す。
 また、分母である有効求職者数が0の場合は、求人倍率が計算できないため、求人数÷1として表示。
 3.ハローワークインターネットサービスの機能拡充に伴い、令和3年9月以降の数値には、ハローワークに来所せず、オンライン上で求職登録した求職者数が含まれている。

【職業別】求人・求職・賃金状況(常用パート)

ハローワーク旭川

(令和6年6月内容)

(単位:人、倍、円)

	新規求人数	月間 有効求人数	新規求職 申込件数	月間 有効求職者数	有効求人倍率	新規求人賃金	新規求職 希望賃金
職業計	642	1,838	356	2,813	0.65	1,084	1,023
管理的職業	0	0	0	2	0.00	0	0
専門的・技術的職業	116	361	35	338	1.07	1,285	1,232
開発・製造技術者	0	0	1	14	0.00	0	1,800
建築・土木・測量技術者	1	1	0	10	0.10	1,300	0
情報処理・通信技術者	0	0	1	6	0.00	0	0
医師、薬剤師等	2	7	0	12	0.58	2,000	0
看護師、保健師等	47	147	17	122	1.20	1,280	1,315
医療技術者、栄養士等	14	50	3	37	1.35	1,328	1,167
保育士、福祉相談員等	42	119	9	73	1.63	1,031	1,001
事務的職業	59	127	67	572	0.22	997	1,006
一般事務員	41	95	55	491	0.19	997	990
会計・経理事務員	13	23	8	32	0.72	999	1,105
営業・販売事務員	1	4	0	4	1.00	1,034	0
販売の職業	16	98	19	116	0.84	995	979
販売店員、訪問販売員	16	80	18	110	0.73	995	977
保険外交員、サービス外交員	0	16	0	0	16.00	0	0
営業員	0	2	1	6	0.33	0	1,000
サービスの職業	314	822	43	315	2.61	1,034	988
ホームヘルパー、ケアワーカー	125	310	12	83	3.73	1,045	998
看護助手、歯科助手等	9	34	0	17	2.00	1,008	0
調理人、調理見習	84	240	15	91	2.64	1,022	996
給仕、接客サービス員	80	180	6	47	3.83	1,050	960
マンション、駐車場等管理人	1	11	1	18	0.61	996	960
保安の職業	14	31	7	25	1.24	1,096	970
警備員	14	31	7	25	1.24	1,096	970
農林漁業の職業	8	29	2	23	1.26	980	1,030
生産工程の職業	15	53	6	56	0.95	1,023	990
生産機械制御・監視員	0	0	0	0	0.00	0	0
金属加工、溶接・溶断工	3	3	1	1	3.00	960	1,000
その他の製造加工作業員	12	46	5	44	1.05	1,036	987
機械組立工	0	0	0	2	0.00	0	0
整備工・修理工	0	2	0	5	0.40	0	0
製品検査工	0	2	0	0	2.00	0	0
塗装、CADオペレーター	0	0	0	4	0.00	0	0
輸送、機械運転の職業	17	34	8	52	0.65	994	1,070
自動車運転手	16	33	3	30	1.10	985	1,087
ボイラー・建設機械運転工	1	1	5	20	0.05	1,100	1,060
建設・採掘の職業	0	4	1	7	0.57	0	1,500
型枠大工、とび工	0	4	0	0	4.00	0	0
大工・左官	0	0	0	0	0.00	0	0
電気工事、電気配線工	0	0	0	5	0.00	0	0
建設・土木作業員	0	0	1	2	0.00	0	1,500
運搬・清掃・包装の職業	83	279	44	487	0.57	1,014	971
運搬、配達、倉庫作業員	14	28	2	35	0.80	1,010	1,100
清掃作業員	46	146	15	123	1.19	993	973
包装作業員	0	7	0	5	1.40	0	0
選別作業員、軽作業員	23	98	27	324	0.30	1,062	964

注) 1.新規学校卒業者を除く常用的パート雇用状況を表示。

2.職業分類については、「日本標準職業分類」を使用している。

3.分母である有効求職者数が0の場合は、求人倍率が計算できないため、求人数÷1として表示。

4.新規求人賃金は令和6年6月に旭川のハローワークに申し込まれた新規求人の下限賃金の平均額を表示。

5.新規求職希望賃金は令和6年6月に旭川のハローワークに申し込まれた新規求職の希望賃金の平均額を表示。

6.ハローワークインターネットサービスの機能拡充に伴い、令和3年9月以降の数値には、ハローワークに来所せず、オンライン上で求職登録した求職者数が含まれている。

【職業別】求人・求職バランスシート(パート含む常用)

ハローワーク旭川
パート含む常用

〔令和6年6月内容〕

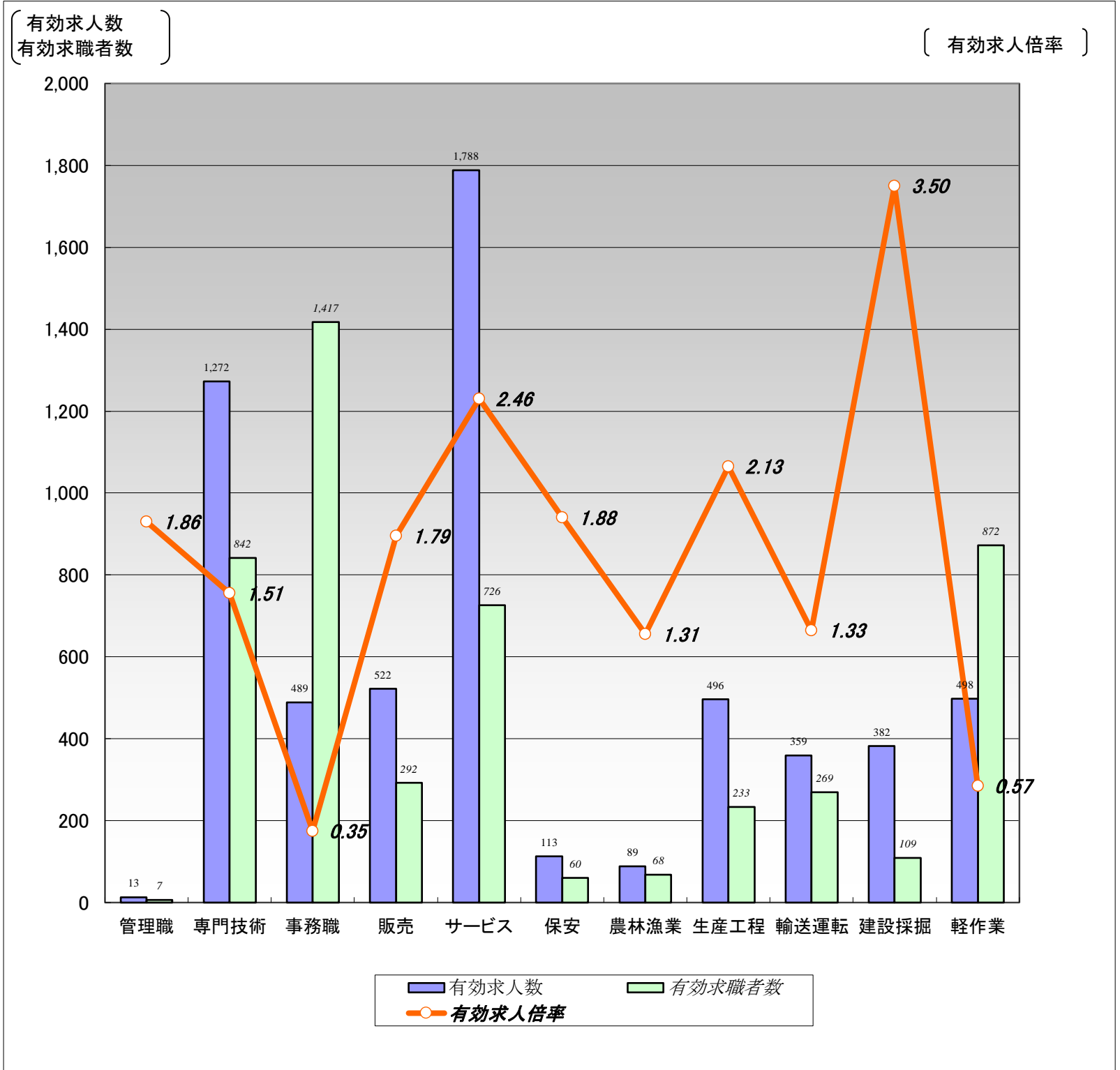

	職業計	管理職	専門技術	事務職	販売	サービス	保安	農林漁業	生産工程	輸送運転	建設採掘	軽作業
有効求人人数	6,021	13	1,272	489	522	1,788	113	89	496	359	382	498
有効求職者数	6,638	7	842	1,417	292	726	60	68	233	269	109	872
有効求人倍率	0.91	1.86	1.51	0.35	1.79	2.46	1.88	1.31	2.13	1.33	3.50	0.57

- (注) 1.新規学校卒業者を除くパート含む常用雇用状況を表示。
 2.有効求人倍率は、有効求人人数÷有効求職者数で、求職者1人あたりの求人数を表す。
 また、分母である有効求職者数が0の場合は、求人倍率が計算できないため、求人数÷1として表示。
 3.ハローワークインターネットサービスの機能拡充に伴い、令和3年9月以降の数値には、ハローワークに来所せず、オンライン上で求職登録した求職者数が含まれている。

【職業別】求人・求職・賃金状況(パート含む常用)

ハローワーク旭川

[令和6年6月内容]

(単位:人、倍、円)

	月間有効 求人倍率	月間有効 求人数	月間有効 求職者数	一般		パート	
				新規求人賃金	新規求職希望賃金	新規求人賃金	新規求職希望賃金
職業計	0.91	6,021	6,638	192,584	199,039	1,084	1,023
管理的職業	1.86	13	7	305,000	0	0	0
専門的・技術的職業	1.51	1,272	842	202,588	204,324	1,285	1,232
開発・製造技術者	1.09	48	44	183,996	193,333	0	1,800
建築・土木・測量技術者	5.13	195	38	227,241	275,000	1,300	0
情報処理・通信技術者	0.32	16	50	181,272	175,000	0	0
医師、薬剤師等	1.25	20	16	342,750	0	2,000	0
看護師、保健師等	1.49	400	268	204,130	220,455	1,280	1,315
医療技術者、栄養士等	1.80	167	93	202,245	222,500	1,328	1,167
保育士、福祉相談員等	1.97	359	182	189,334	181,250	1,031	1,001
事務的職業	0.35	489	1,417	178,378	186,532	997	1,006
一般事務員	0.28	346	1,215	174,365	185,505	997	990
会計・経理事務員	0.88	76	86	183,157	201,429	999	1,105
営業・販売事務員	2.83	34	12	187,712	225,000	1,034	0
販売の職業	1.79	522	292	188,936	229,630	995	979
販売店員、訪問販売員	1.20	254	211	183,674	184,444	995	977
保険外交員、サービス外交員	6.00	30	5	230,123	700,000	0	0
営業員	3.13	238	76	189,610	272,500	0	1,000
サービスの職業	2.46	1,788	726	187,076	192,899	1,034	988
ホームヘルパー、ケアワーカー	2.99	756	253	181,446	197,222	1,045	998
看護助手、歯科助手等	3.52	116	33	163,749	164,000	1,008	0
調理人、調理見習	2.86	506	177	196,770	204,286	1,022	996
給仕、接客サービス員	2.94	312	106	198,857	188,333	1,050	960
マンション、駐車場等管理人	0.32	14	44	176,750	185,000	996	960
保安の職業	1.88	113	60	194,714	175,000	1,096	970
警備員	1.98	113	57	194,714	150,000	1,096	970
農林漁業の職業	1.31	89	68	215,017	200,000	980	1,030
生産工程の職業	2.13	496	233	187,353	206,818	1,023	990
生産機械制御・監視員	0.71	5	7	200,000	190,000	0	0
金属加工、溶接・溶断工	2.65	69	26	171,641	225,000	960	1,000
その他の製造加工作業員	1.76	183	104	182,534	190,000	1,036	987
機械組立工	1.71	24	14	185,780	300,000	0	0
整備工・修理工	3.78	136	36	191,339	228,000	0	0
製品検査工	7.50	30	4	172,986	175,000	0	0
塗装、CADオペレーター	1.17	49	42	195,742	200,000	0	0
輸送、機械運転の職業	1.33	359	269	201,826	205,238	994	1,070
自動車運転手	1.67	284	170	196,445	206,538	985	1,087
ボイラー・建設機械運転工	0.89	75	84	220,038	203,333	1,100	1,060
建設・採掘の職業	3.50	382	109	204,209	241,667	0	1,500
型枠大工、とび工	4.44	40	9	184,657	0	0	0
大工・左官	3.45	107	31	203,937	250,000	0	0
電気工事、電気配線工	1.48	40	27	199,300	205,000	0	0
建設・土木作業員	4.62	194	42	214,365	248,571	0	1,500
運搬・清掃・包装の職業	0.57	498	872	182,830	188,182	1,014	971
運搬、配達、倉庫作業員	0.87	117	134	192,860	208,824	1,010	1,100
清掃作業員	1.33	207	156	173,651	150,000	993	973
包装作業員	2.00	20	10	165,816	0	0	0
選別作業員、軽作業員	0.27	154	572	175,408	178,333	1,062	964

- 注) 1.新規学校卒業者を除くパート含む常用雇用状況を表示。
 2.職業分類については、「日本標準職業分類」を使用している。
 3.分母である有効求職者数が0の場合は、求人倍率が計算できないため、求人数÷1として表示。
 4.新規求人賃金は令和6年6月に旭川のハローワークに申し込まれた新規求人の下限賃金の平均額を表示。
 5.新規求職希望賃金は令和6年6月に旭川のハローワークに申し込まれた新規求職の希望賃金の平均額を表示。
 6.ハローワークインターネットサービスの機能拡充に伴い、令和3年9月以降の数値には、ハローワークに来所せず、オンライン上で求職登録した求職者数が含まれている。

【雇用形態別・産業別】有効求人数・新規求人数・充足状況

〔令和6年6月内容〕

ハローワーク旭川

【雇用形態別】

(単位:人、%)

		有効求人数	新規求人数	充足数	充足率
常用(パート含む)計		6,021	2,169	244	11.2
①正社員求人		3,286	1,138	107	9.4
②パート求人		1,823	629	102	16.2
③契約社員等正社員以外の求人		856	369	34	9.2
④派遣求人		56	33	1	3.0
構成比	①正社員求人	54.6	52.5		
	②パート求人	30.3	29.0		
	③契約社員等正社員以外の求人	14.2	17.0		
	④派遣求人	0.9	1.5		

【新規求人数(パート含む常用)の雇用形態別構成比】

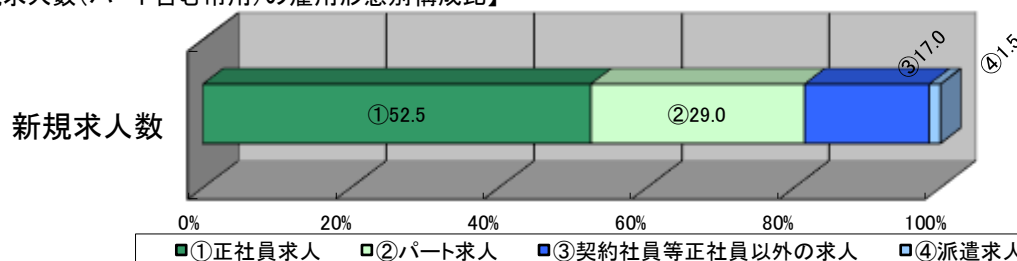

(注)1.新規学校卒業者を除くパート含む常用の雇用状況を表示。

2.③契約社員等正社員以外の求人とは、契約社員、準社員、嘱託等のパートを除く正社員・正職員でないものを計上。

【産業別】

(単位:人、%)

		有効求人数	新規求人数	充足数	充足率
産業計		6,021	2,169	244	11.2
A、B 農、林、漁業		68	22	3	13.6
C 鉱業、砕石業、砂利採取業		5	2	1	50.0
D 建設業		759	251	18	7.2
E 製造業		580	237	17	7.2
食料品製造業		310	143	12	8.4
木材・木製品(家具を除く)製造業		31	5	1	20.0
家具・装備品製造業		28	11	1	9.1
印刷・同関連業		5	2	0	0.0
金属製品、はん用機械器具製造業		60	27	1	3.7
その他の製造業		146	49	2	4.1
F 電気・ガス・熱供給・水道業		25	25	0	0.0
G 情報通信業		8	4	0	0.0
H 運輸業、郵便業		267	118	9	7.6
I 卸売業、小売業		722	221	26	11.8
J 金融業、保険業		116	63	2	3.2
K 不動産業、物品賃貸業		80	35	3	8.6
L 学術研究、専門・技術サービス業		131	42	11	26.2
M 宿泊業、飲食サービス業		469	175	8	4.6
N 生活関連サービス業、娯楽業		101	24	5	20.8
O 教育、学習支援業		68	23	6	26.1
P 医療、福祉		1,886	630	83	13.2
Q 複合サービス事業		28	8	2	25.0
R サービス業(他に分類されないもの)		645	265	31	11.7
S、T 公務・その他		63	24	19	79.2

(注)1.新規学校卒業者を除きパート含む常用の雇用状況を表示。