

# 【職業別】求人・求職バランスシート(パート含む常用)

ハローワーク岩見沢  
パート含む常用

[令和6年6月内容]

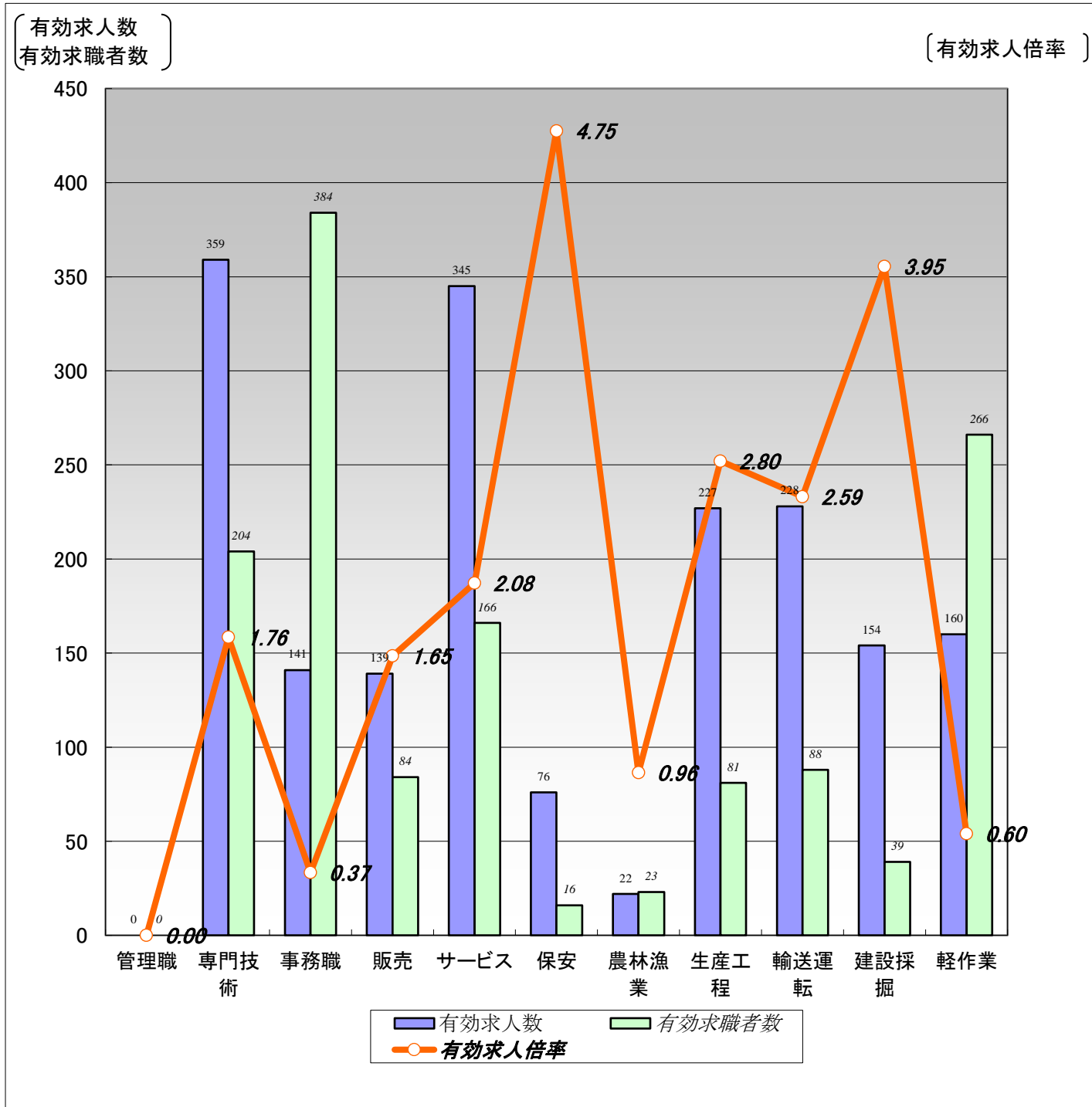

	職業計	管理職	専門技術	事務職	販売	サービス	保安	農林漁業	生産工程	輸送運転	建設採掘	軽作業
有効求人数	1,851	0	359	141	139	345	76	22	227	228	154	160
有効求職者数	1,845	0	204	384	84	166	16	23	81	88	39	266
有効求人倍率	1.00	0.00	1.76	0.37	1.65	2.08	4.75	0.96	2.80	2.59	3.95	0.60

(注)1.新規学校卒業者を除くパート含む常用雇用状況を表示。

2.有効求人倍率は、有効求人数÷有効求職者数で、求職者1人あたりの求人数を表す。

また、分母である有効求職者数が0の場合は、求人倍率が計算できないため、求人数÷1として表示。

3.ハローワークインターネットサービスの機能拡充に伴い、令和3年9月以降の数値には、ハローワークに来所せず、オンライン上で求職登録した求職者数が含まれている。

# 【職業別】求人・求職・賃金状況(パート含む常用)

ハローワーク岩見沢

(単位:人、倍、円)

[令和6年6月内容]

	月間有効 求人倍率	月間有効 求人数	月間有効 求職者数	一般		パート	
				新規求人賃金	新規求職希望賃金	新規求人賃金	新規求職希望賃金
職業計	1.00	1,851	1,845	205,450	205,986	1,042	993
管理的職業	0.00	0	0	0	0	0	0
専門的・技術的職業	1.76	359	204	215,434	253,529	1,119	1,114
開発・製造技術者	0.80	12	15	205,500	0	0	0
建築・土木・測量技術者	6.43	90	14	248,336	375,000	0	0
情報処理・通信技術者	0.09	1	11	0	250,000	0	0
医師、薬剤師等	1.50	6	4	400,000	0	0	0
看護師、保健師等	1.17	74	63	193,213	275,714	1,392	1,288
医療技術者、栄養士等	2.27	34	15	210,425	170,000	1,267	1,000
保育士、福祉相談員等	2.54	127	50	187,599	210,000	1,020	960
事務的職業	0.37	141	384	193,063	195,278	995	997
一般事務員	0.30	103	339	178,991	187,857	999	998
会計・経理事務員	0.75	12	16	177,301	233,333	0	960
営業・販売事務員	3.00	9	3	263,000	0	0	0
販売の職業	1.65	139	84	214,087	175,000	1,008	960
販売店員、訪問販売員	0.88	56	64	190,869	175,000	1,020	960
保険外交員、サービス外交員	0.67	2	3	0	0	960	960
営業員	4.76	81	17	231,500	0	0	0
サービスの職業	2.08	345	166	189,546	201,111	1,005	964
ホームヘルパー、ケアワーカー	2.29	167	73	181,199	231,667	995	970
看護助手、歯科助手等	1.83	33	18	197,740	170,000	980	960
調理人、調理見習	2.62	68	26	207,500	195,000	981	960
給仕、接客サービス員	2.41	53	22	227,867	183,333	1,054	960
マンション、駐車場等管理人	0.08	1	12	0	170,000	996	0
保安の職業	4.75	76	16	210,788	170,000	0	980
警備員	4.75	76	16	210,788	170,000	0	980
農林漁業の職業	0.96	22	23	208,500	206,000	0	0
生産工程の職業	2.80	227	81	179,009	201,429	973	1,500
生産機械制御・監視員	1.50	9	6	0	0	0	0
金属加工、溶接・溶断工	2.90	29	10	169,000	215,000	0	0
その他の製造加工作業員	1.80	81	45	186,787	183,333	960	0
機械組立工	13.00	13	1	153,600	0	960	0
整備工・修理工	6.08	73	12	185,811	215,000	0	1,500
製品検査工	3.00	3	1	165,200	0	0	0
塗装、CADオペレーター	3.17	19	6	176,500	0	1,000	0
輸送、機械運転の職業	2.59	228	88	227,610	205,714	1,168	1,000
自動車運転手	2.69	164	61	226,035	214,000	1,168	1,000
ボイラー・建設機械運転工	3.39	61	18	230,130	185,000	0	0
建設・採掘の職業	3.95	154	39	224,365	205,000	0	960
型枠大工、とび工	3.00	15	5	207,333	0	0	0
大工・左官	3.67	44	12	271,600	250,000	0	960
電気工事、電気配線工	2.00	6	3	177,500	220,000	0	0
建設・土木作業員	4.58	87	19	214,840	175,000	0	0
運搬・清掃・包装の職業	0.60	160	266	192,947	199,444	1,032	967
運搬、配達、倉庫作業員	2.96	83	28	206,095	190,000	1,010	1,100
清掃作業員	0.92	49	53	183,444	170,000	1,014	963
包装作業員	1.00	3	3	0	0	0	0
選別作業員、軽作業員	0.14	25	182	171,400	215,556	1,180	961

注) 1.新規学校卒業者を除くパート含む常用雇用状況を表示。

2.職業分類については、「日本標準職業分類」を使用している。

3.分母である有効求職者数が0の場合は、求人倍率が計算できないため、求人数÷1として表示。

4.新規求人賃金は令和6年6月に岩見沢のハローワークに申し込まれた新規求人の下限賃金の平均額を表示。

5.新規求職希望賃金は令和6年6月に岩見沢のハローワークに申し込まれた新規求職の希望賃金の平均額を表示。

6.ハローワークインターネットサービスの機能拡充に伴い、令和3年9月以降の数値には、ハローワークに来所せず、オンライン上で求職登録した求職者数が含まれている。