

【職業別】求人・求職バランスシート(パート除く常用)

ハローワーク函館
パート除く常用

〔令和6年5月内容〕

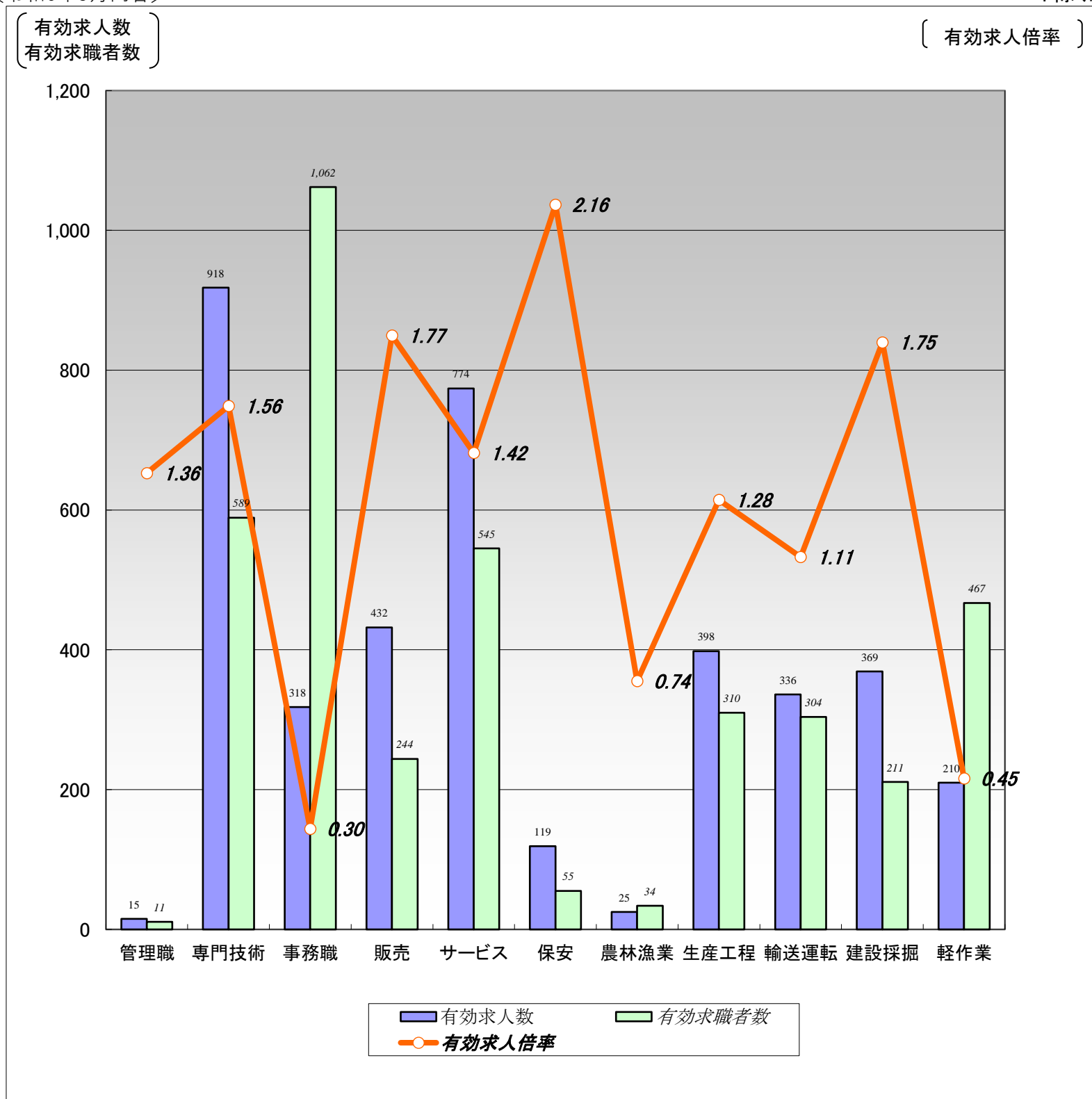

	職業計	管理職	専門技術	事務職	販売	サービス	保安	農林漁業	生産工程	輸送運転	建設採掘	軽作業
有効求人数	3,914	15	918	318	432	774	119	25	398	336	369	210
有効求職者数	4,628	11	589	1,062	244	545	55	34	310	304	211	467
有効求人倍率	0.85	1.36	1.56	0.30	1.77	1.42	2.16	0.74	1.28	1.11	1.75	0.45

(注)1.パート、新規学校卒業者を除く常用雇用状況を表示。

2.有効求人倍率は、有効求人数÷有効求職者数で、求職者1人あたりの求人数を表す。

また、分母である有効求職者数が0の場合は、求人倍率が計算できないため、求人数÷1として表示。

3.ハローワークインターネットサービスの機能拡充に伴い、令和3年9月以降の数値には、ハローワークに来所せず、オンライン上で求職登録した求職者数が含まれている。

【職業別】求人・求職・賃金状況(パート除く常用)

ハローワーク函館

〔令和6年5月内容〕

(単位:人、倍、円)

	新規求人数	月間 有効求人数	新規求職 申込件数	月間 有効求職者数	有効求人倍率	新規求人賃金	新規求職 希望賃金
職業計	1,275	3,914	920	4,628	0.85	203,987	201,791
管理的職業	5	15	4	11	1.36	220,775	282,500
専門的・技術的職業	293	918	129	589	1.56	225,635	218,000
開発・製造技術者	15	22	11	29	0.76	194,400	227,000
建築・土木・測量技術者	69	188	6	34	5.53	262,036	232,000
情報処理・通信技術者	14	87	3	42	2.07	212,235	300,000
医師、薬剤師等	4	22	3	12	1.83	480,675	400,000
看護師、保健師等	72	243	37	155	1.57	210,333	235,556
医療技術者、栄養士等	38	127	14	80	1.59	220,180	228,462
保育士、福祉相談員等	63	191	33	157	1.22	199,692	183,000
事務的職業	112	318	202	1,062	0.30	184,925	178,811
一般事務員	78	226	189	951	0.24	180,032	177,784
会計・経理事務員	13	31	8	61	0.51	206,817	201,667
営業・販売事務員	7	21	0	11	1.91	182,119	0
販売の職業	106	432	50	244	1.77	199,266	185,400
販売店員、訪問販売員	38	269	32	168	1.60	189,079	179,375
保険外交員、サービス外交員	9	15	1	4	3.75	219,796	200,000
営業員	59	148	17	72	2.06	202,557	195,882
サービスの職業	240	774	114	545	1.42	192,422	187,043
ホームヘルパー、ケアワーカー	94	328	40	204	1.61	180,983	190,488
看護助手、歯科助手等	17	62	11	33	1.88	171,767	163,636
調理人、調理見習	62	164	23	111	1.48	204,130	186,522
給仕、接客サービス員	40	144	25	122	1.18	219,068	182,000
マンション、駐車場等管理人	0	3	6	22	0.14	0	208,333
保安の職業	29	119	10	55	2.16	171,919	179,000
警備員	29	119	10	55	2.16	171,919	179,000
農林漁業の職業	15	25	7	34	0.74	212,850	256,667
生産工程の職業	152	398	65	310	1.28	184,004	196,610
生産機械制御・監視員	0	6	2	18	0.33	0	205,000
金属加工、溶接・溶断工	25	58	8	34	1.71	188,548	208,571
その他の製造加工作業員	60	167	37	160	1.04	175,916	190,294
機械組立工	3	24	6	29	0.83	169,250	176,000
整備工・修理工	53	114	7	44	2.59	189,503	214,286
製品検査工	4	8	1	6	1.33	179,600	250,000
塗装、CADオペレーター	7	21	4	19	1.11	205,000	210,000
輸送、機械運転の職業	136	336	73	304	1.11	225,680	232,740
自動車運転手	89	253	43	183	1.38	206,564	236,744
ボイラー・建設機械運転工	33	59	25	94	0.63	253,216	224,800
建設・採掘の職業	115	369	35	211	1.75	219,463	299,394
型枠大工、とび工	16	68	2	8	8.50	217,167	250,000
大工・左官	25	64	9	40	1.60	220,935	223,750
電気工事、電気配線工	14	65	4	26	2.50	195,500	185,000
建設・土木作業員	60	168	20	137	1.23	228,406	360,526
運搬・清掃・包装の職業	72	210	72	467	0.45	185,065	192,090
運搬、配達、倉庫作業員	27	74	30	151	0.49	196,479	209,333
清掃作業員	18	60	11	83	0.72	179,875	160,000
包装作業員	1	10	3	7	1.43	162,099	176,667
選別作業員、軽作業員	26	66	28	226	0.29	177,119	184,800

注) 1.パート、新規学校卒業者を除く常用雇用状況を表示。

2.職業分類については、「日本標準職業分類」を使用している。

3.分母である有効求職者数が0の場合は、求人倍率が計算できないため、求人数÷1として表示。

4.新規求人賃金は令和6年5月に函館のハローワークに申し込まれた新規求人の下限賃金の平均額を表示。

5.新規求職希望賃金は令和6年5月に函館のハローワークに申し込まれた新規求職の希望賃金の平均額を表示。

6.ハローワークインターネットサービスの機能拡充に伴い、令和3年9月以降の数値には、ハローワークに来所せず、オンライン上で求職登録した求職者数が含まれている。

【職業別】求人・求職バランスシート(常用パート)

ハローワーク函館
常用パート

[令和6年5月内容]

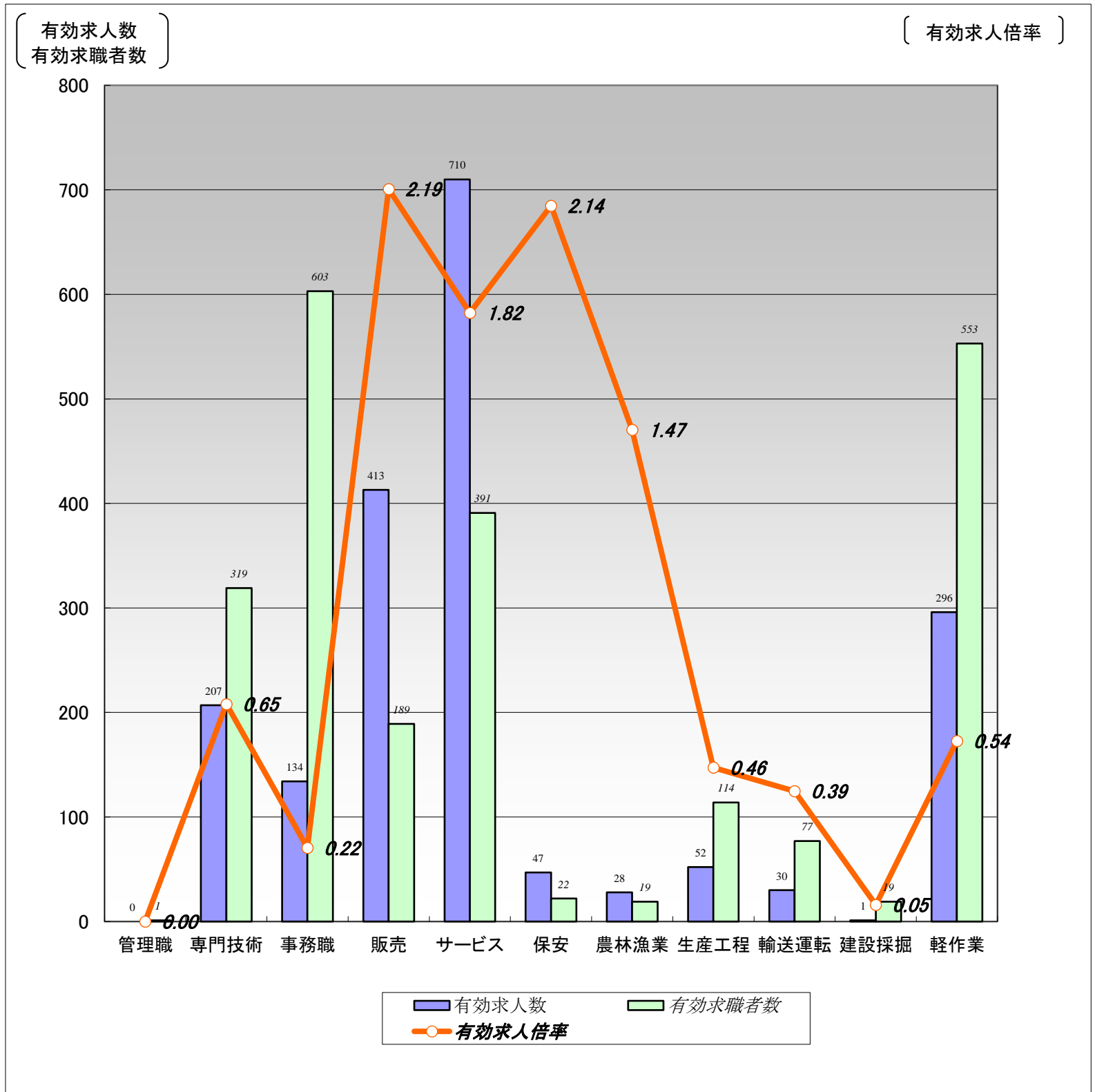

	職業計	管理職	専門技術	事務職	販売	サービス	保安	農林漁業	生産工程	輸送運転	建設採掘	軽作業
有効求人人数	1,918	0	207	134	413	710	47	28	52	30	1	296
有効求職者数	3,090	1	319	603	189	391	22	19	114	77	19	553
有効求人倍率	0.62	0.00	0.65	0.22	2.19	1.82	2.14	1.47	0.46	0.39	0.05	0.54

(注)1.新規学校卒業者を除く常用的パート雇用状況を表示。

2.有効求人倍率は、有効求人人数÷有効求職者数で、求職者1人あたりの求人数を表す。

また、分母である有効求職者数が0の場合は、求人倍率が計算できないため、求人数÷1として表示。

3.ハローワークインターネットサービスの機能拡充に伴い、令和3年9月以降の数値には、ハローワークに来所せず、オンライン上で求職登録した求職者数が含まれている。

【職業別】求人・求職・賃金状況(常用パート)

ハローワーク函館

〔令和6年5月内容〕

(単位:人、倍、円)

	新規求人数	月間 有効求人数	新規求職 申込件数	月間 有効求職者数	有効求人倍率	新規求人賃金	新規求職 希望賃金
職業計	559	1,918	572	3,090	0.62	1,048	1,020
管理的職業	0	0	0	1	0.00	0	0
専門的・技術的職業	58	207	70	319	0.65	1,231	1,255
開発・製造技術者	0	0	0	1	0.00	0	0
建築・土木・測量技術者	0	1	0	3	0.33	0	0
情報処理・通信技術者	0	0	0	6	0.00	0	0
医師、薬剤師等	1	9	2	6	1.50	2,050	1,750
看護師、保健師等	20	78	40	120	0.65	1,388	1,315
医療技術者、栄養士等	14	41	6	28	1.46	1,266	1,450
保育士、福祉相談員等	20	68	15	95	0.72	1,027	999
事務的職業	54	134	113	603	0.22	1,009	982
一般事務員	45	110	101	531	0.21	1,016	982
会計・経理事務員	4	9	6	14	0.64	960	980
営業・販売事務員	2	3	0	7	0.43	1,037	0
販売の職業	43	413	30	189	2.19	981	970
販売店員、訪問販売員	34	396	27	172	2.30	979	968
保険外交員、サービス外交員	4	10	1	5	2.00	980	960
営業員	5	7	2	12	0.58	1,000	1,000
サービスの職業	213	710	82	391	1.82	1,022	979
ホームヘルパー、ケアワーカー	65	190	21	107	1.78	1,026	985
看護助手、歯科助手等	12	30	5	14	2.14	1,185	968
調理人、調理見習	41	151	31	129	1.17	991	977
給仕、接客サービス員	76	265	16	70	3.79	998	978
マンション、駐車場等管理人	0	4	1	12	0.33	0	960
保安の職業	13	47	3	22	2.14	996	960
警備員	13	47	3	22	2.14	996	960
農林漁業の職業	26	28	5	19	1.47	1,171	1,016
生産工程の職業	27	52	18	114	0.46	1,036	970
生産機械制御・監視員	2	2	0	1	2.00	1,500	0
金属加工、溶接・溶断工	0	0	1	4	0.00	0	1,000
その他の製造加工作業員	23	44	16	98	0.45	990	966
機械組立工	0	0	0	0	0.00	0	0
整備工・修理工	2	5	1	6	0.83	1,010	1,000
製品検査工	0	0	0	0	0.00	0	0
塗装、CADオペレーター	0	1	0	5	0.20	0	0
輸送、機械運転の職業	11	30	16	77	0.39	1,045	987
自動車運転手	7	23	16	67	0.34	1,031	987
ボイラー・建設機械運転工	3	6	0	10	0.60	1,100	0
建設・採掘の職業	0	1	3	19	0.05	0	1,387
型枠大工、とび工	0	1	0	0	1.00	0	0
大工・左官	0	0	1	5	0.00	0	1,700
電気工事、電気配線工	0	0	0	6	0.00	0	0
建設・土木作業員	0	0	2	8	0.00	0	1,230
運搬・清掃・包装の職業	114	296	82	553	0.54	1,010	980
運搬、配達、倉庫作業員	20	63	9	40	1.58	1,181	1,024
清掃作業員	53	139	29	177	0.79	975	965
包装作業員	16	22	5	20	1.10	993	1,051
選別作業員、軽作業員	25	72	39	316	0.23	995	966

注) 1.新規学校卒業者を除く常用的パート雇用状況を表示。

2.職業分類については、「日本標準職業分類」を使用している。

3.分母である有効求職者数が0の場合は、求人倍率が計算できないため、求人数÷1として表示。

4.新規求人賃金は令和6年5月に函館のハローワークに申し込まれた新規求人の下限賃金の平均額を表示。

5.新規求職希望賃金は令和6年5月に函館のハローワークに申し込まれた新規求職の希望賃金の平均額を表示。

6.ハローワークインターネットサービスの機能拡充に伴い、令和3年9月以降の数値には、ハローワークに来所せず、オンライン上で求職登録した求職者数が含まれている。

【職業別】求人・求職バランスシート(パート含む常用)

ハローワーク函館
パート含む常用

〔令和6年5月内容〕

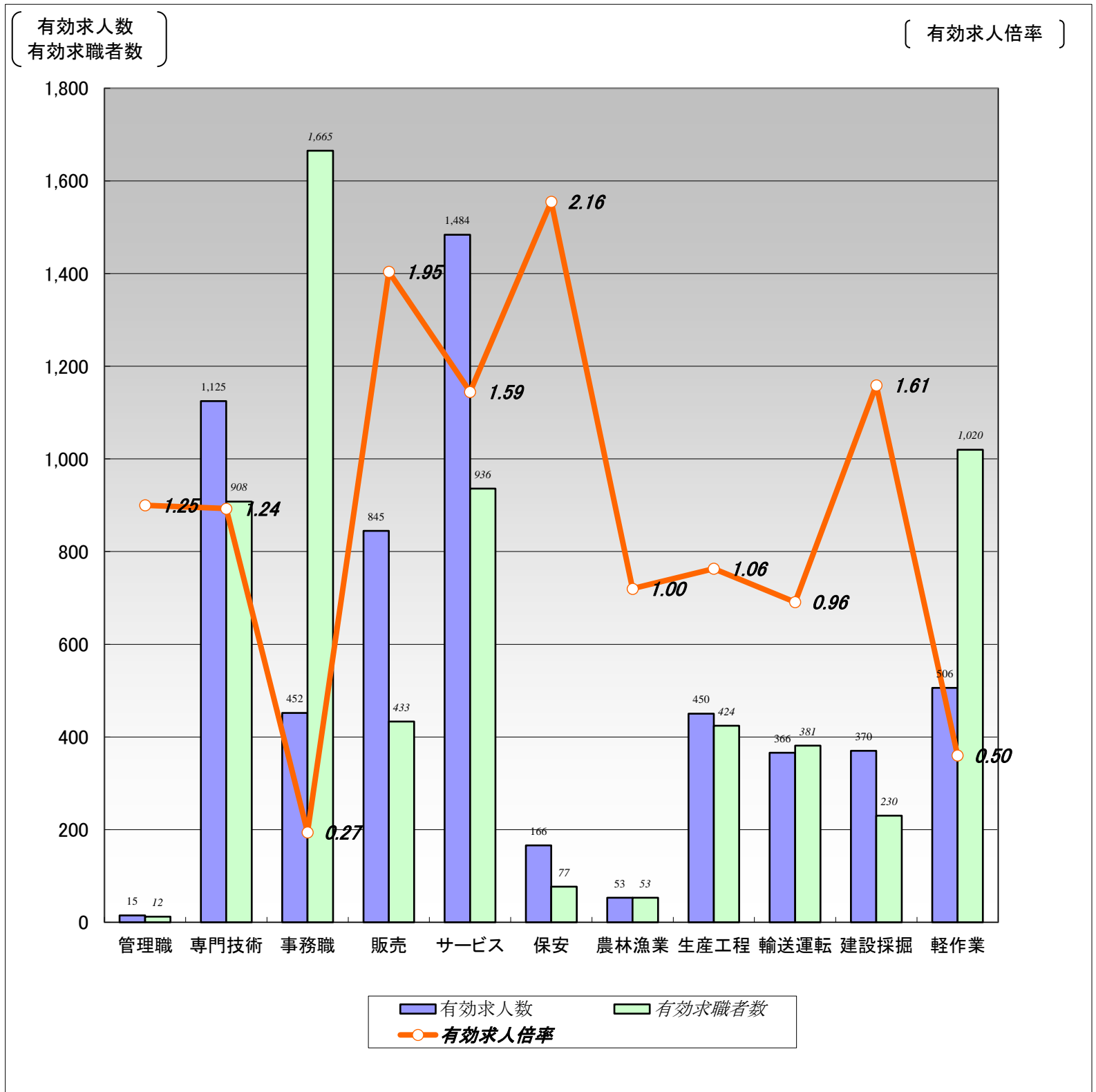

	職業計	管理職	専門技術	事務職	販売	サービス	保安	農林漁業	生産工程	輸送運転	建設採掘	軽作業
有効求人人数	5,832	15	1,125	452	845	1,484	166	53	450	366	370	506
有効求職者数	7,718	12	908	1,665	433	936	77	53	424	381	230	1,020
有効求人倍率	0.76	1.25	1.24	0.27	1.95	1.59	2.16	1.00	1.06	0.96	1.61	0.50

(注)1.新規学校卒業者を除くパート含む常用雇用状況を表示。

2.有効求人倍率は、有効求人人数÷有効求職者数で、求職者1人あたりの求人数を表す。

また、分母である有効求職者数が0の場合は、求人倍率が計算できないため、求人数÷1として表示。

3.ハローワークインターネットサービスの機能拡充に伴い、令和3年9月以降の数値には、ハローワークに来所せず、オンライン上で求職登録した求職者数が含まれている。

【職業別】求人・求職・賃金状況(パート含む常用)

ハローワーク函館

〔令和6年5月内容〕

(単位:人、倍、円)

	月間有効 求人倍率	月間有効 求人数	月間有効 求職者数	一般		パート	
				新規求人賃金	新規求職希望賃金	新規求人賃金	新規求職希望賃金
職業計	0.76	5,832	7,718	203,987	201,791	1,048	1,020
管理的職業	1.25	15	12	220,775	282,500	0	0
専門的・技術的職業	1.24	1,125	908	225,635	218,000	1,231	1,255
開発・製造技術者	0.73	22	30	194,400	227,000	0	0
建築・土木・測量技術者	5.11	189	37	262,036	232,000	0	0
情報処理・通信技術者	1.81	87	48	212,235	300,000	0	0
医師、薬剤師等	1.72	31	18	480,675	400,000	2,050	1,750
看護師、保健師等	1.17	321	275	210,333	235,556	1,388	1,315
医療技術者、栄養士等	1.56	168	108	220,180	228,462	1,266	1,450
保育士、福祉相談員等	1.03	259	252	199,692	183,000	1,027	999
事務的職業	0.27	452	1,665	184,925	178,811	1,009	982
一般事務員	0.23	336	1,482	180,032	177,784	1,016	982
会計・経理事務員	0.53	40	75	206,817	201,667	960	980
営業・販売事務員	1.33	24	18	182,119	0	1,037	0
販売の職業	1.95	845	433	199,266	185,400	981	970
販売店員、訪問販売員	1.96	665	340	189,079	179,375	979	968
保険外交員、サービス外交員	2.78	25	9	219,796	200,000	980	960
営業員	1.85	155	84	202,557	195,882	1,000	1,000
サービスの職業	1.59	1,484	936	192,422	187,043	1,022	979
ホームヘルパー、ケアワーカー	1.67	518	311	180,983	190,488	1,026	985
看護助手、歯科助手等	1.96	92	47	171,767	163,636	1,185	968
調理人、調理見習	1.31	315	240	204,130	186,522	991	977
給仕、接客サービス員	2.13	409	192	219,068	182,000	998	978
マンション、駐車場等管理人	0.21	7	34	0	208,333	0	960
保安の職業	2.16	166	77	171,919	179,000	996	960
警備員	2.16	166	77	171,919	179,000	996	960
農林漁業の職業	1.00	53	53	212,850	256,667	1,171	1,016
生産工程の職業	1.06	450	424	184,004	196,610	1,036	970
生産機械制御・監視員	0.42	8	19	0	205,000	1,500	0
金属加工、溶接・溶断工	1.53	58	38	188,548	208,571	0	1,000
その他の製造加工作業員	0.82	211	258	175,916	190,294	990	966
機械組立工	0.83	24	29	169,250	176,000	0	0
整備工・修理工	2.38	119	50	189,503	214,286	1,010	1,000
製品検査工	1.33	8	6	179,600	250,000	0	0
塗装、CADオペレーター	0.92	22	24	205,000	210,000	0	0
輸送、機械運転の職業	0.96	366	381	225,680	232,740	1,045	987
自動車運転手	1.10	276	250	206,564	236,744	1,031	987
ボイラー・建設機械運転工	0.63	65	104	253,216	224,800	1,100	0
建設・採掘の職業	1.61	370	230	219,463	299,394	0	1,387
型枠大工、とび工	8.63	69	8	217,167	250,000	0	0
大工・左官	1.42	64	45	220,935	223,750	0	1,700
電気工事、電気配線工	2.03	65	32	195,500	185,000	0	0
建設・土木作業員	1.16	168	145	228,406	360,526	0	1,230
運搬・清掃・包装の職業	0.50	506	1,020	185,065	192,090	1,010	980
運搬、配達、倉庫作業員	0.72	137	191	196,479	209,333	1,181	1,024
清掃作業員	0.77	199	260	179,875	160,000	975	965
包装作業員	1.19	32	27	162,099	176,667	993	1,051
選別作業員、軽作業員	0.25	138	542	177,119	184,800	995	966

注) 1.新規学校卒業者を除くパート含む常用雇用状況を表示。

2.職業分類については、「日本標準職業分類」を使用している。

3.分母である有効求職者数が0の場合は、求人倍率が計算できないため、求人数÷1として表示。

4.新規求人賃金は令和6年5月に函館のハローワークに申し込まれた新規求人の下限賃金の平均額を表示。

5.新規求職希望賃金は令和6年5月に函館のハローワークに申し込まれた新規求職の希望賃金の平均額を表示。

6.ハローワークインターネットサービスの機能拡充に伴い、令和3年9月以降の数値には、ハローワークに来所せず、オンライン上で求職登録した求職者数が含まれている。

【雇用形態別・産業別】有効求人人数・新規求人人数・充足状況

[令和6年5月内容]

ハローワーク函館

【雇用形態別】

(単位:人、%)

		有効求人人数	新規求人人数	充足数	充足率
常用(パート含む)計		5,832	1,834	331	18.0
①	正社員求人	3,090	1,022	143	14.0
②	パート求人	1,881	522	131	25.1
③	契約社員等正社員以外の求人	799	248	57	23.0
④	派遣求人	62	42	0	0.0
構成比	①正社員求人	53.0	55.7		
	②パート求人	32.3	28.5		
	③契約社員等正社員以外の求人	13.7	13.5		
	④派遣求人	1.1	2.3		

【新規求人人数(パート含む常用)の雇用形態別構成比】

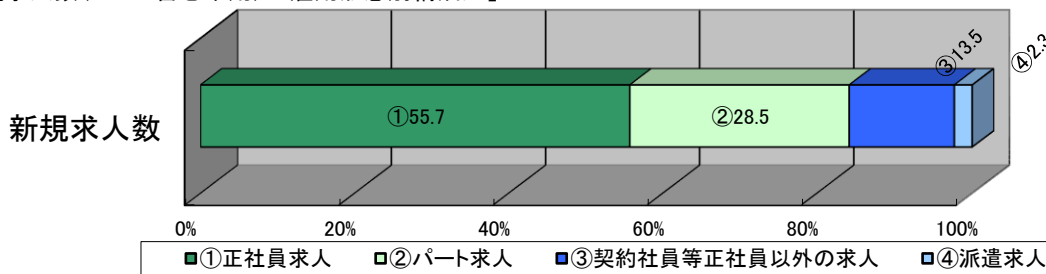

(注)1.新規学校卒業者を除くパート含む常用の雇用状況を表示。

2.③契約社員等正社員以外の求人とは、契約社員、準社員、嘱託等のパートを除く正社員・正職員でないものを計上。

【産業別】

(単位:人、%)

		有効求人人数	新規求人人数	充足数	充足率
産業計		5,832	1,834	331	18.0
A、B	農、林、漁業	27	13	2	15.4
C	鉱業、砕石業、砂利採取業	2	1	0	0.0
D	建設業	724	272	23	8.5
E	製造業	429	165	30	18.2
	食料品製造業	266	98	23	23.5
	木材・木製品(家具を除く)製造業	17	11	0	0.0
	はん用機械器具製造業	5	3	1	33.3
	電子部品・デバイス・電子回路、情報通信機械器具製造業	27	9	2	22.2
	輸送用機械器具製造業	36	15	0	0.0
	その他の製造業	78	29	4	13.8
F	電気・ガス・熱供給・水道業	1	1	0	0.0
G	情報通信業	111	19	2	10.5
H	運輸業、郵便業	284	103	30	29.1
I	卸売業、小売業	814	185	27	14.6
J	金融業、保険業	54	16	2	12.5
K	不動産業、物品賃貸業	73	28	4	14.3
L	学術研究、専門・技術サービス業	58	20	1	5.0
M	宿泊業、飲食サービス業	721	230	18	7.8
N	生活関連サービス業、娯楽業	209	32	9	28.1
O	教育、学習支援業	41	20	5	25.0
P	医療、福祉	1,563	486	115	23.7
Q	複合サービス事業	36	9	6	66.7
R	サービス業(他に分類されないもの)	602	205	39	19.0
S、T	公務・その他	83	29	18	62.1

(注)1.新規学校卒業者を除きパート含む常用の雇用状況を表示。