

労働市場情報

令和6年7月

【職業別】求人・求職バランスシート（パート含む常用）

【職業別】求人・求職・賃金状況（ " ）

【職業別】求人・求職バランスシート（パート除く常用）

【職業別】求人・求職・賃金状況（ " ）

【職業別】求人・求職バランスシート（常用パート）

【職業別】求人・求職・賃金状況（ " ）

【雇用形態別・産業別】有効求人数・新規求人数・充足状況



稚内公共職業安定所（ ☎ 0162-34-1120 ）

労働市場情報は、ホームページ（統計情報）でもご覧になることができます
https://jsite.mhlw.go.jp/hokkaido-hellowork/newpage_00082.html



【職業別】求人・求職バランスシート(パート含む常用)

ハローワーク稚内
パート含む常用

[令和6年7月内容]

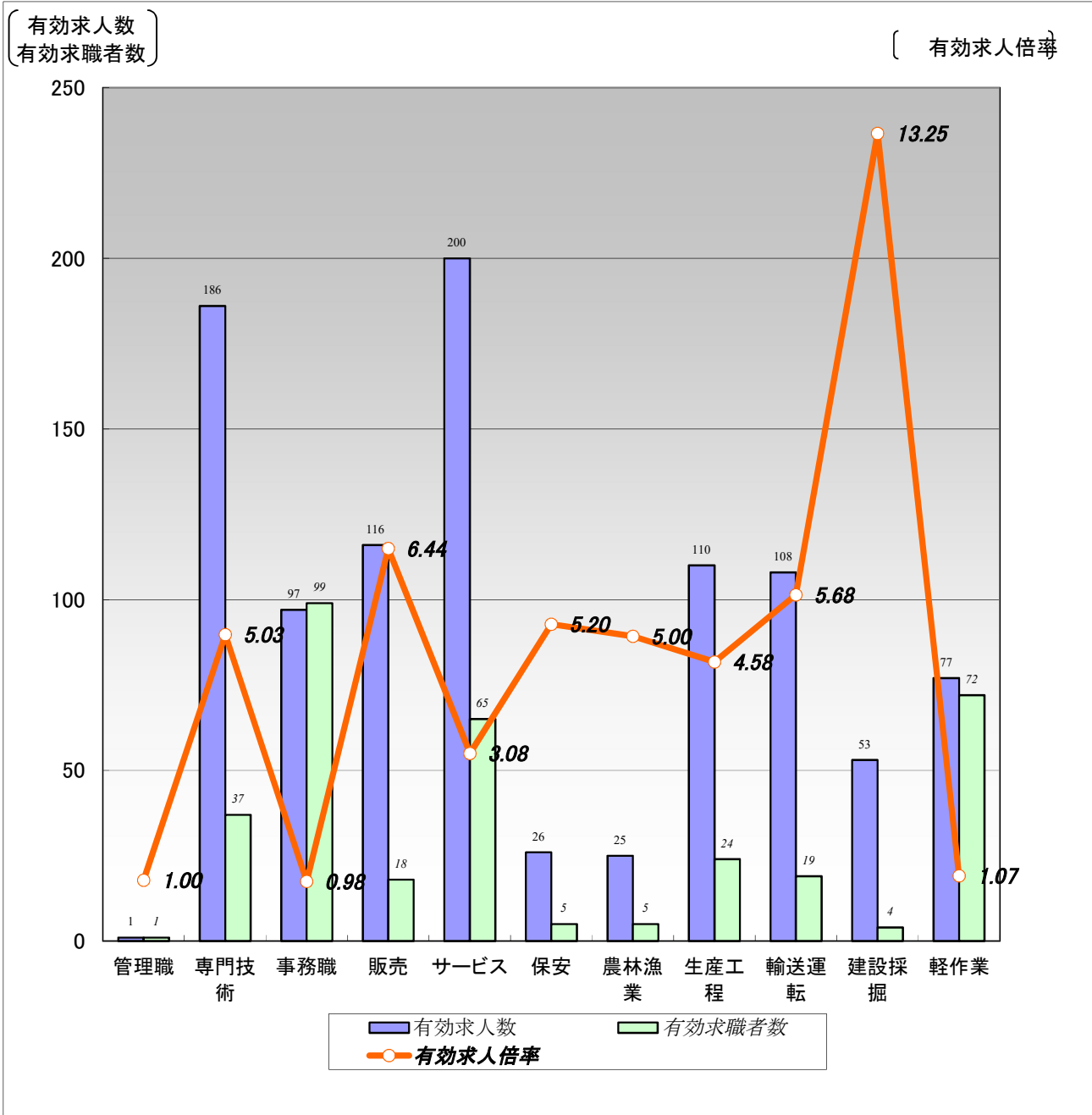

	職業計	管理職	専門技術	事務職	販売	サービス	保安	農林漁業	生産工程	輸送運転	建設採掘	軽作業
有効求人人数	999	1	186	97	116	200	26	25	110	108	53	77
有効求職者数	509	1	37	99	18	65	5	5	24	19	4	72
有効求人倍率	1.96	1.00	5.03	0.98	6.44	3.08	5.20	5.00	4.58	5.68	13.25	1.07

(注)1.新規学校卒業者を除くパート含む常用雇用状況を表示。

2.有効求人倍率は、有効求人人数÷有効求職者数で、求職者1人あたりの求人数を表す。

また、分母である有効求職者数が0の場合は、求人倍率が計算できないため、求人数÷1として表示。

3.ハローワークインターネットサービスの機能拡充に伴い、令和3年9月以降の数値には、ハローワークに来所せず、オンライン上で求職登録した求職者数が含まれている。

【職業別】求人・求職・賃金状況(パート含む常用)

ハローワーク稚内

(単位:人、倍、円)

[令和6年7月内容]

	月間有効 求人倍率	月間有効 求人数	月間有効 求職者数	一般		パート	
				新規求人賃金	新規求職希望賃金	新規求人賃金	新規求職希望賃金
職業計	1.96	999	509	200,843	199,623	1,071	1,031
管理的職業	1.00	1	1	0	200,000	0	0
専門的・技術的職業	5.03	186	37	201,987	236,667	1,228	1,267
開発・製造技術者	2.00	8	4	180,800	350,000	0	0
建築・土木・測量技術者	9.00	45	5	264,800	0	0	0
情報処理・通信技術者	0.00	0	2	0	0	0	0
医師、薬剤師等	1.00	1	0	0	0	0	0
看護師、保健師等	7.25	58	8	200,313	250,000	1,342	1,400
医療技術者、栄養士等	5.00	25	5	179,413	250,000	0	0
保育士、福祉相談員等	4.63	37	8	176,650	170,000	1,154	1,000
事務的職業	0.98	97	99	177,530	171,250	992	990
一般事務員	0.74	67	91	170,886	171,250	992	987
会計・経理事務員	9.50	19	2	165,200	0	0	0
営業・販売事務員	0.00	0	2	0	0	0	0
販売の職業	6.44	116	18	169,392	0	1,098	960
販売店員、訪問販売員	5.88	100	17	143,280	0	1,100	960
保険外交員、サービス外交員	1.00	1	0	0	0	0	0
営業員	15.00	15	1	185,059	0	1,065	0
サービスの職業	3.08	200	65	189,871	210,000	1,061	1,018
ホームヘルパー、ケアワーカー	5.37	102	19	190,645	230,000	1,062	1,090
看護助手、歯科助手等	15.00	15	1	0	0	1,055	0
調理人、調理見習	1.36	34	25	0	150,000	1,033	977
給仕、接客サービス員	5.33	32	6	202,000	0	1,040	0
マンション、駐車場等管理人	0.25	1	4	170,000	0	0	0
保安の職業	5.20	26	5	190,080	0	960	0
警備員	5.20	26	5	190,080	0	960	0
農林漁業の職業	5.00	25	5	275,000	240,000	0	0
生産工程の職業	4.58	110	24	189,936	200,000	973	970
生産機械制御・監視員	0.00	0	1	0	0	0	0
金属加工、溶接・溶断工	2.00	2	1	200,000	0	0	0
その他の製造加工作業員	4.56	73	16	189,253	175,000	973	970
機械組立工	0.00	0	2	0	0	0	0
整備工・修理工	8.00	24	3	190,388	250,000	0	0
製品検査工	9.00	9	1	0	200,000	0	0
塗装、CADオペレーター	2.00	2	0	182,400	0	0	0
輸送、機械運転の職業	5.68	108	19	231,097	193,333	960	0
自動車運転手	5.00	60	12	229,421	182,000	960	0
ボイラー・建設機械運転工	9.20	46	5	232,214	250,000	960	0
建設・採掘の職業	13.25	53	4	247,276	270,000	1,067	0
型枠大工、とび工	10.00	10	1	170,000	0	1,000	0
大工・左官	9.00	9	1	250,000	0	0	0
電気工事、電気配線工	9.00	9	0	0	0	1,100	0
建設・土木作業員	12.50	25	2	265,233	270,000	0	0
運搬・清掃・包装の職業	1.07	77	72	191,800	172,000	1,048	985
運搬、配達、倉庫作業員	3.25	26	8	198,267	0	1,000	0
清掃作業員	0.88	14	16	205,000	170,000	1,000	990
包装作業員	5.00	5	0	0	0	960	0
選別作業員、軽作業員	0.67	32	48	183,650	172,500	1,106	983

注) 1.新規学校卒業者を除くパート含む常用雇用状況を表示。

2.職業分類については、「日本標準職業分類」を使用している。

3.分母である有効求職者数が0の場合は、求人倍率が計算できないため、求人数÷1として表示。

4.新規求人賃金は令和6年7月に稚内のハローワークに申し込まれた新規求人の下限賃金の平均額を表示。

5.新規求職希望賃金は令和6年7月に稚内のハローワークに申し込まれた新規求職の希望賃金の平均額を表示。

6.ハローワークインターネットサービスの機能拡充に伴い、令和3年9月以降の数値には、ハローワークに来所せず、オンライン上で求職登録した求職者数が含まれている。

【職業別】求人・求職バランスシート(パート除く常用)

ハローワーク稚内
パート除く常用

[令和6年7月内容]

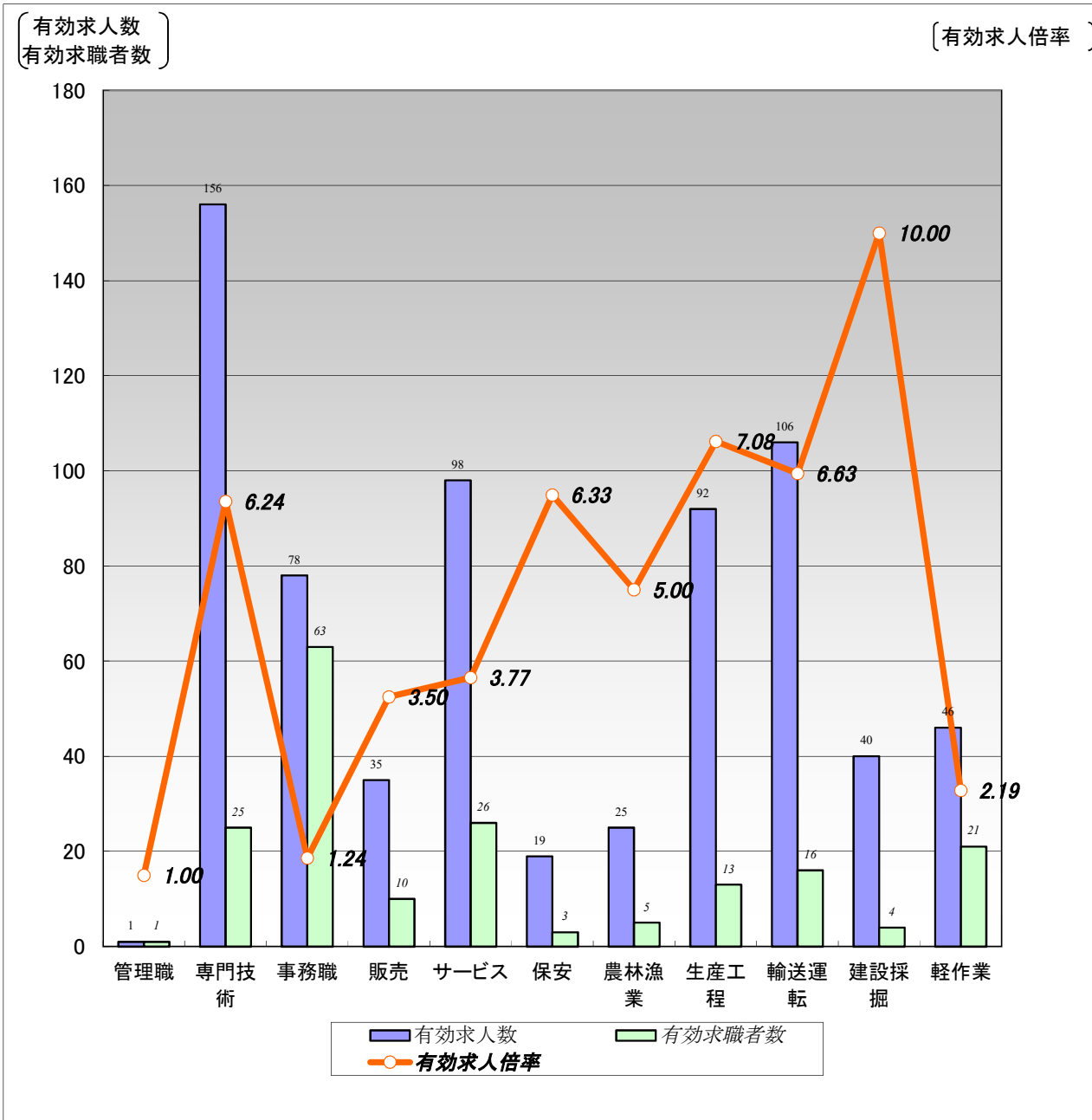

	職業計	管理職	専門技術	事務職	販売	サービス	保安	農林漁業	生産工程	輸送運転	建設採掘	軽作業
有効求人人数	696	1	156	78	35	98	19	25	92	106	40	46
有効求職者数	268	1	25	63	10	26	3	5	13	16	4	21
有効求人倍率	2.60	1.00	6.24	1.24	3.50	3.77	6.33	5.00	7.08	6.63	10.00	2.19

(注)1.パート、新規学校卒業者を除く常用雇用状況を表示。

2.有効求人倍率は、有効求人人数÷有効求職者数で、求職者1人あたりの求人数を表す。

また、分母である有効求職者数が0の場合は、求人倍率が計算できないため、求人数÷1として表示。

3.ハローワークインターネットサービスの機能拡充に伴い、令和3年9月以降の数値には、ハローワークに来所せず、オンライン上で求職登録した求職者数が含まれている。

【職業別】求人・求職・賃金状況(パート除く常用)

ハローワーク稚内

(単位:人、倍、円)

[令和6年7月内容]

	新規求人数	月間 有効求人数	新規求職 申込件数	月間 有効求職者数	有効求人倍率	新規求人賃金	新規求職 希望賃金
職業計	235	696	56	268	2.60	200,843	199,623
管理的職業	0	1	0	1	1.00	0	200,000
専門的・技術的職業	57	156	6	25	6.24	201,987	236,667
開発・製造技術者	2	8	1	4	2.00	180,800	350,000
建築・土木・測量技術者	12	45	0	3	15.00	264,800	0
情報処理・通信技術者	0	0	0	2	0.00	0	0
医師、薬剤師等	0	1	0	0	1.00	0	0
看護師、保健師等	18	41	2	3	13.67	200,313	250,000
医療技術者、栄養士等	9	24	1	3	8.00	179,413	250,000
保育士、福祉相談員等	16	29	1	5	5.80	176,650	170,000
事務的職業	36	78	9	63	1.24	177,530	171,250
一般事務員	22	50	9	56	0.89	170,886	171,250
会計・経理事務員	8	17	0	2	8.50	165,200	0
営業・販売事務員	0	0	0	2	0.00	0	0
販売の職業	9	35	0	10	3.50	169,392	0
販売店員、訪問販売員	4	24	0	9	2.67	143,280	0
保険外交員、サービス外交員	0	0	0	0	0.00	0	0
営業員	5	11	0	1	11.00	185,059	0
サービスの職業	24	98	5	26	3.77	189,871	210,000
ホームヘルパー、ケアワーカー	21	68	3	8	8.50	190,645	230,000
看護助手、歯科助手等	0	7	0	0	7.00	0	0
調理人、調理見習	0	7	1	7	1.00	0	150,000
給仕、接客サービス員	2	8	0	2	4.00	202,000	0
マンション、駐車場等管理人	1	1	0	2	0.50	170,000	0
保安の職業	5	19	0	3	6.33	190,080	0
警備員	5	19	0	3	6.33	190,080	0
農林漁業の職業	7	25	2	5	5.00	275,000	240,000
生産工程の職業	34	92	5	13	7.08	189,936	200,000
生産機械制御・監視員	0	0	0	0	0.00	0	0
金属加工、溶接・溶断工	2	2	1	1	2.00	200,000	0
その他の製造加工作業員	17	56	2	6	9.33	189,253	175,000
機械組立工	0	0	0	2	0.00	0	0
整備工・修理工	13	23	1	3	7.67	190,388	250,000
製品検査工	0	9	1	1	9.00	0	200,000
塗装、CADオペレーター	2	2	0	0	2.00	182,400	0
輸送、機械運転の職業	37	106	6	16	6.63	231,097	193,333
自動車運転手	17	59	5	10	5.90	229,421	182,000
ボイラー・建設機械運転工	20	45	1	5	9.00	232,214	250,000
建設・採掘の職業	16	40	1	4	10.00	247,276	270,000
型枠大工、とび工	2	2	0	1	2.00	170,000	0
大工・左官	3	9	0	1	9.00	250,000	0
電気工事、電気配線工	0	4	0	0	4.00	0	0
建設・土木作業員	11	25	1	2	12.50	265,233	270,000
運搬・清掃・包装の職業	10	46	6	21	2.19	191,800	172,000
運搬、配達、倉庫作業員	5	18	0	6	3.00	198,267	0
清掃作業員	1	5	1	2	2.50	205,000	170,000
包装作業員	0	4	0	0	4.00	0	0
選別作業員、軽作業員	4	19	5	13	1.46	183,650	172,500

注) 1.パート、新規学校卒業者を除く常用雇用状況を表示。

2.職業分類については、「日本標準職業分類」を使用している。

3.分母である有効求職者数が0の場合は、求人倍率が計算できないため、求人数÷1として表示。

4.新規求人賃金は令和6年7月に稚内のハローワークに申し込まれた新規求人の下限賃金の平均額を表示。

5.新規求職希望賃金は令和6年7月に稚内のハローワークに申し込まれた新規求職の希望賃金の平均額を表示。

6.ハローワークインターネットサービスの機能拡充に伴い、令和3年9月以降の数値には、ハローワークに来所せず、オンライン上で求職登録した求職者数が含まれている。

【職業別】求人・求職バランスシート(常用パート)

ハローワーク稚内
常用パート

[令和6年7月内容]

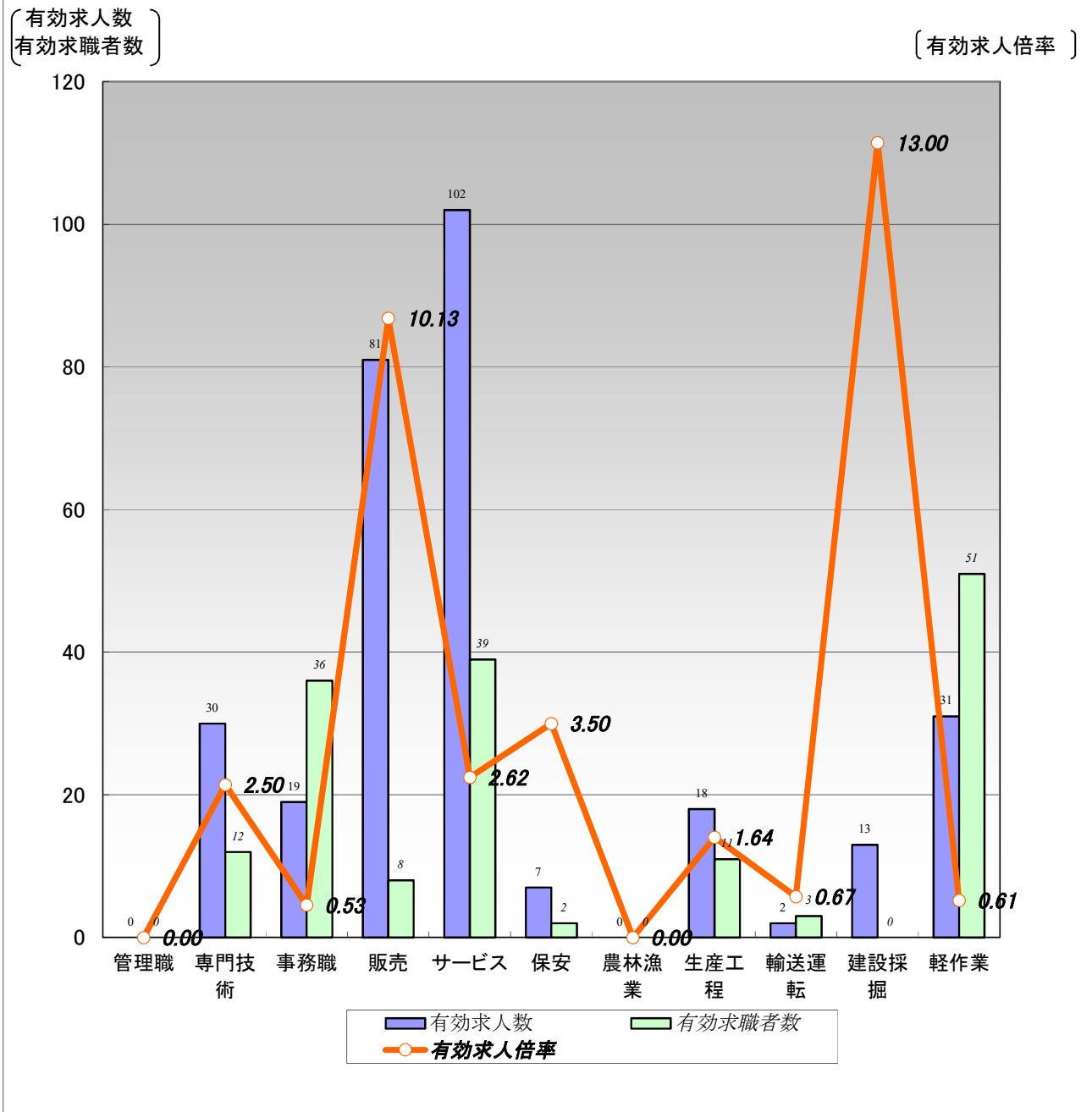

	職業計	管理職	専門技術	事務職	販売	サービス	保安	農林漁業	生産工程	輸送運転	建設採掘	軽作業
有効求人人数	303	0	30	19	81	102	7	0	18	2	13	31
有効求職者数	241	0	12	36	8	39	2	0	11	3	0	51
有効求人倍率	1.26	0.00	2.50	0.53	10.13	2.62	3.50	0.00	1.64	0.67	13.00	0.61

(注)1.新規学校卒業者を除く常用的パート雇用状況を表示。

2.有効求人倍率は、有効求人人数÷有効求職者数で、求職者1人あたりの求人数を表す。

また、分母である有効求職者数が0の場合は、求人倍率が計算できないため、求人数÷1として表示。

3.ハローワークインターネットサービスの機能拡充に伴い、令和3年9月以降の数値には、ハローワークに来所せず、オンライン上で求職登録した求職者数が含まれている。

【職業別】求人・求職・賃金状況(常用パート)

ハローワーク稚内

(単位:人、倍、円)

[令和6年7月内容]

	新規求人数	月間 有効求人数	新規求職 申込件数	月間 有効求職者数	有効求人倍率	新規求人賃金	新規求職 希望賃金
職業計	100	303	53	241	1.26	1,071	1,031
管理的職業	0	0	0	0	0.00	0	0
専門的・技術的職業	9	30	3	12	2.50	1,228	1,267
開発・製造技術者	0	0	0	0	0.00	0	0
建築・土木・測量技術者	0	0	0	2	0.00	0	0
情報処理・通信技術者	0	0	0	0	0.00	0	0
医師、薬剤師等	0	0	0	0	0.00	0	0
看護師、保健師等	5	17	2	5	3.40	1,342	1,400
医療技術者、栄養士等	0	1	0	2	0.50	0	0
保育士、福祉相談員等	2	8	1	3	2.67	1,154	1,000
事務的職業	8	19	4	36	0.53	992	990
一般事務員	8	17	3	35	0.49	992	987
会計・経理事務員	0	2	0	0	2.00	0	0
営業・販売事務員	0	0	0	0	0.00	0	0
販売の職業	21	81	1	8	10.13	1,098	960
販売店員、訪問販売員	20	76	1	8	9.50	1,100	960
保険外交員、サービス外交員	0	1	0	0	1.00	0	0
営業員	1	4	0	0	4.00	1,065	0
サービスの職業	31	102	12	39	2.62	1,061	1,018
ホームヘルパー、ケアワーカー	12	34	4	11	3.09	1,062	1,090
看護助手、歯科助手等	3	8	0	1	8.00	1,055	0
調理人、調理見習	10	27	8	18	1.50	1,033	977
給仕、接客サービス員	4	24	0	4	6.00	1,040	0
マンション、駐車場等管理人	0	0	0	2	0.00	0	0
保安の職業	1	7	0	2	3.50	960	0
警備員	1	7	0	2	3.50	960	0
農林漁業の職業	0	0	0	0	0.00	0	0
生産工程の職業	10	18	4	11	1.64	973	970
生産機械制御・監視員	0	0	0	1	0.00	0	0
金属加工、溶接・溶断工	0	0	0	0	0.00	0	0
その他の製造加工作業員	10	17	4	10	1.70	973	970
機械組立工	0	0	0	0	0.00	0	0
整備工・修理工	0	1	0	0	1.00	0	0
製品検査工	0	0	0	0	0.00	0	0
塗装、CADオペレーター	0	0	0	0	0.00	0	0
輸送、機械運転の職業	2	2	0	3	0.67	960	0
自動車運転手	1	1	0	2	0.50	960	0
ボイラー・建設機械運転工	1	1	0	0	1.00	960	0
建設・採掘の職業	9	13	0	0	13.00	1,067	0
型枠大工、とび工	4	8	0	0	8.00	1,000	0
大工・左官	0	0	0	0	0.00	0	0
電気工事、電気配線工	5	5	0	0	5.00	1,100	0
建設・土木作業員	0	0	0	0	0.00	0	0
運搬・清掃・包装の職業	9	31	13	51	0.61	1,048	985
運搬、配達、倉庫作業員	3	8	1	2	4.00	1,000	0
清掃作業員	1	9	4	14	0.64	1,000	990
包装作業員	1	1	0	0	1.00	960	0
選別作業員、軽作業員	4	13	8	35	0.37	1,106	983

注) 1.新規学校卒業者を除く常用的パート雇用状況を表示。

2.職業分類については、「日本標準職業分類」を使用している。

3.分母である有効求職者数が0の場合は、求人倍率が計算できないため、求人数÷1として表示。

4.新規求人賃金は令和6年7月に稚内のハローワークに申し込まれた新規求人の下限賃金の平均額を表示。

5.新規求職希望賃金は令和6年7月に稚内のハローワークに申し込まれた新規求職の希望賃金の平均額を表示。

6.ハローワークインターネットサービスの機能拡充に伴い、令和3年9月以降の数値には、ハローワークに来所せず、オンライン上で求職登録した求職者数が含まれている。

【雇用形態別・産業別】有効求人数・新規求人数・充足状況

〔令和6年7月内容〕

ハローワーク稚内

【雇用形態別】

(単位:人、%)

		有効求人数	新規求人数	充足数	充足率
常用(パート含む)計		999	335	26	7.8
①正社員求人		482	181	10	5.5
②パート求人		303	100	12	12.0
③契約社員等正社員以外の求人		214	54	4	7.4
④派遣求人		0	0	0	-
構 成 比	①正社員求人	48.2	54.0		
	②パート求人	30.3	29.9		
	③契約社員等正社員以外の求人	21.4	16.1		
	④派遣求人	0.0	0.0		

【新規求人数(パート含む常用)の雇用形態別構成比】

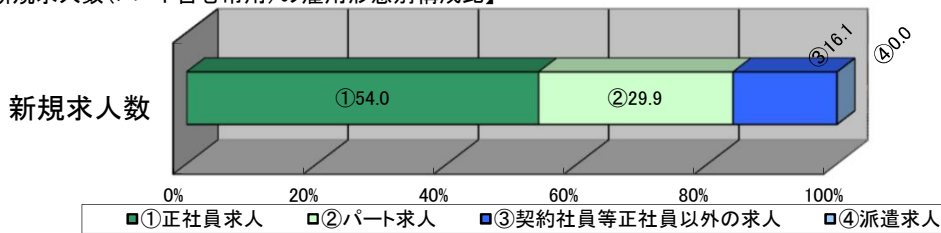

(注)1.新規学校卒業者を除くパート含む常用の雇用状況を表示。

2.③契約社員等正社員以外の求人とは、契約社員、準社員、嘱託等のパートを除く正社員・正職員でないものを計上。

【産業別】

(単位:人、%)

		有効求人数	新規求人数	充足数	充足率
産業計		999	335	26	7.8
A、B 農、林、漁業		16	1	0	0.0
C 鉱業、碎石業、砂利採取業		0	0	0	-
D 建設業		139	50	1	2.0
E 製造業		132	48	3	6.3
食料品製造業		94	29	3	10.3
窯業・土石製品製造業		9	2	0	0.0
金属製品製造業		0	0	0	-
はん用機械器具、電気機械器具製造業		0	0	0	-
輸送用機械器具製造業		13	9	0	0.0
その他の製造業		16	8	0	0.0
F 電気・ガス・熱供給・水道業		1	0	0	-
G 情報通信業		6	0	0	-
H 運輸業、郵便業		72	26	0	0.0
I 卸売業、小売業		145	47	4	8.5
J 金融業、保険業		11	6	0	0.0
K 不動産業、物品賃貸業		7	2	1	50.0
L 学術研究、専門・技術サービス業		7	2	1	50.0
M 宿泊業、飲食サービス業		36	7	1	14.3
N 生活関連サービス業、娯楽業		10	1	0	0.0
O 教育、学習支援業		1	1	0	0.0
P 医療、福祉		246	90	10	11.1
Q 複合サービス事業		25	10	0	0.0
R サービス業(他に分類されないもの)		86	26	3	11.5
S、T 公務・その他		59	18	2	11.1

(注)1.新規学校卒業者を除きパート含む常用の雇用状況を表示。